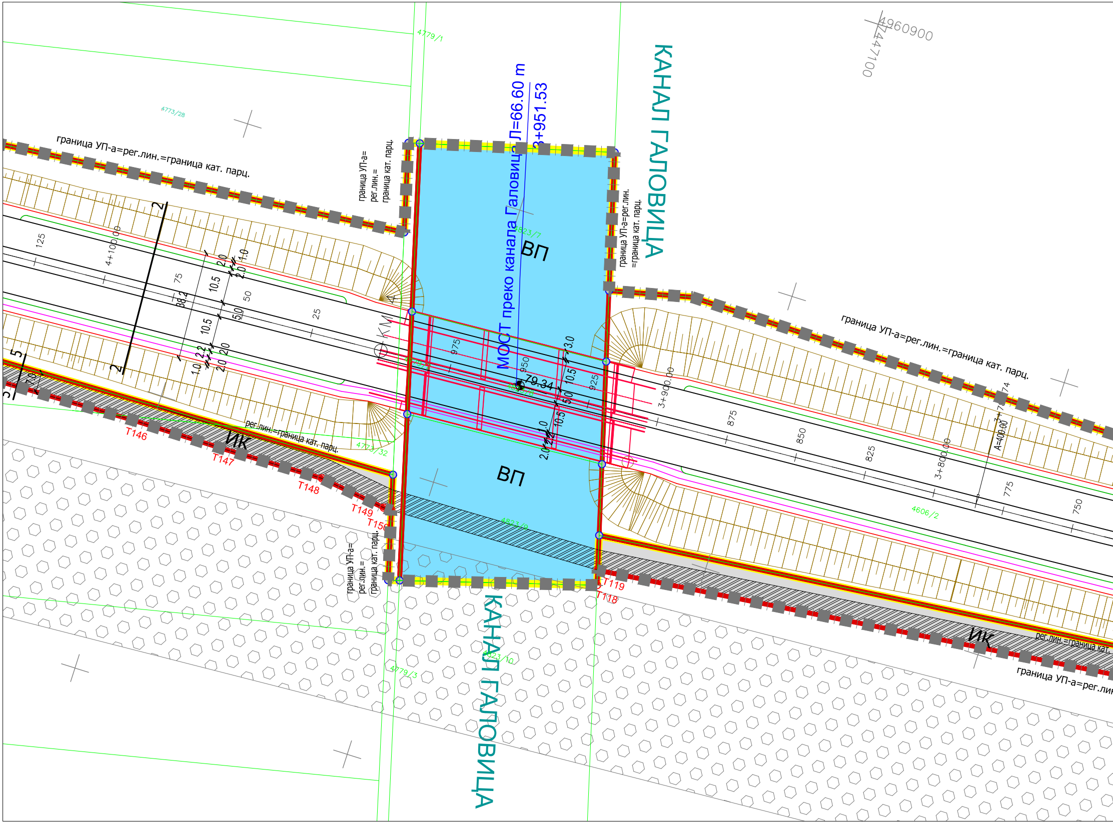
4960900
7447100
4779/1
4773/28
граница УП-а=рег.лин.=граница кат. парц.
граница УП-а=
рег.лин.=
граница кат. парц.
МОСТ преко канала Галовица Л=66.60 m
3+951.53
КАНАЛ ГАЛОВИЦА
ВП
4823/7
граница УП-а=рег.лин.
=граница кат. парц.
граница УП-а=рег.лин.=граница кат. парц.
125
4+100.00
2
75
10.5
2.0
1.0
38.2
50
5.0
25
KM
975
950
79.34
925
3.0
10.5
5.0
3+900.00
875
850
825
3+800.00
775
750
A=400.00
5
рег.лин.=граница кат. парц.
ИК
Т146
Т147
Т148
Т149
Т150
4773/32
ВП
4823/9
4606/2
граница УП-а=
рег.лин.=
граница кат. парц.
Т119
Т118
КАНАЛ ГАЛОВИЦА
4823/10
4779/3
ИК
рег.лин.=граница кат.
граница УП-а=рег.лин

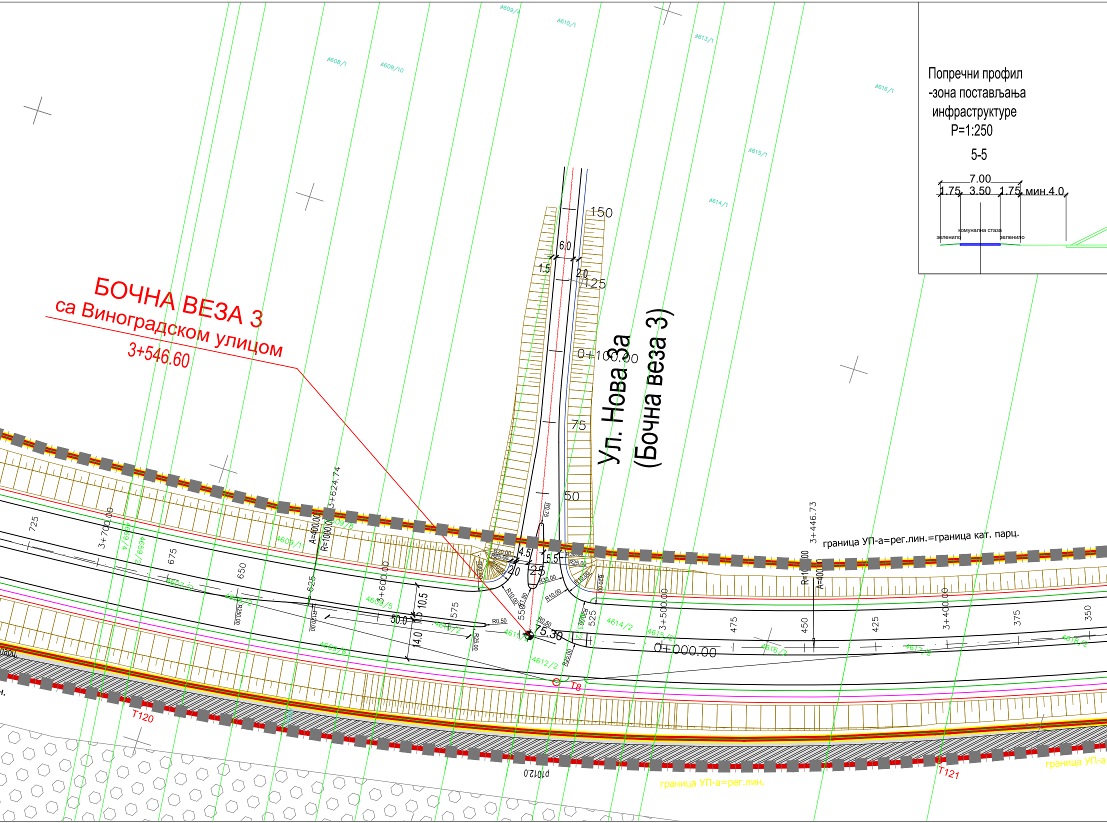
БОЧНА ВЕЗА 3
са Виноградском улицом
3+546.60
Ул. Нова 3а
(Бочна веза 3)
Попречни профил
-зона постављања
инфраструктуре
Р=1:250
5-5
7.00
1.75
3.50
1.75
мин.4.0
комунална стаза
зеленило
зеленило
граница УП-а=рег.лин.=граница кат. парц.
граница УП-а=рег.лин.
граница УП-а
150
125
0+100.00
75
50
6.0
1.5
2.0
4.5
5.5
2.0
2.5
75.30
0+000.00
R0.75
R20.00
R25.00
R30.00
R10.00
R1.50
R0.50
R120.00
R250.00
3+624.74
3+446.73
A=400.00
R=1000.00
3+700.00
3+600.00
3+500.00
3+400.00
725
675
650
625
575
550
525
475
450
425
375
350
50.0
10.5
14.0
T8
T120
T121
p1012.0
4608/1
4609/10
4609/1
4610/1
4613/1
4616/1
4615/1
4614/1
4609/4
4659/2
4609/8
4609/1
4607/2
4608/2
4609/5
4610/2
4611/2
4612/2
4613/2
4614/2
4615/2
4616/2
4617/2
4618/2
4609/8

Попречни профил
P=1:250

2-2

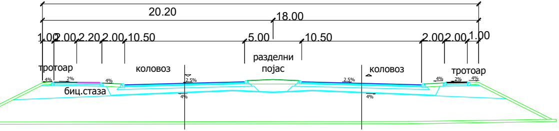
38.20
20.20
18.00
1.00
2.00
2.20
2.00
10.50
5.00
10.50
2.00
2.00
1.00
тротоар
коловоз
разделни
појас
коловоз
тротоар
биц.стаза
4%
2%
4%
2.5%
2.5%
4%
4%
4%
2%
4%

Попречни профил
-зона постављања
инфраструктуре
P=1:250

6-6

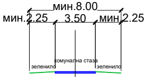
мин.8.00
мин.2.25
3.50
мин.2.25
зеленило
комунална стаза
зеленило

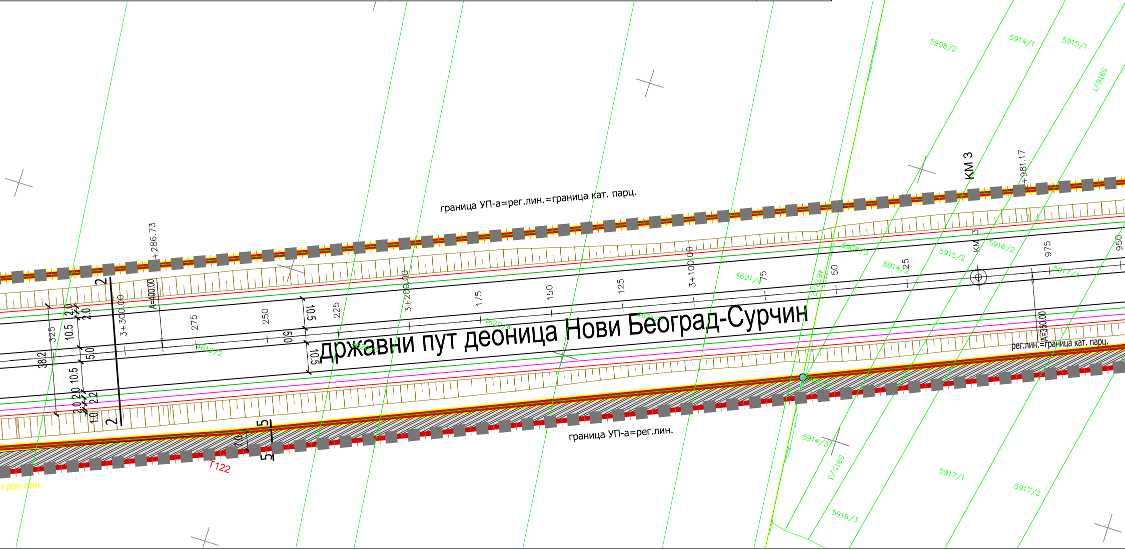
државни пут деоница Нови Београд-Сурчин
граница УП-а=рег.лин.=граница кат. парц.
граница УП-а=рег.лин.
рег.лин.=граница кат. парц.
=рег.лин.
Т122
КМ 3
КМ 3
+981.17
+286.73
A=400.00
A=330.00
3+300.00
3+200.00
3+100.00
275
250
225
175
150
125
75
50
975
950
2
2
5
5
38.2
32.5
10.5
2.0
2.0
5.0
10.5
2.0
2.0
2.2
1.0
10.5
5.0
10.5
7.0
4621/3
4621/2
4621/1
4621/4
4620/4
4619/2
5908/2
5908/3
5914/1
5914/2
5914/3
5915/1
5915/2
5915/3
5916/1
5916/2
5916/3
5917/1
5917/2

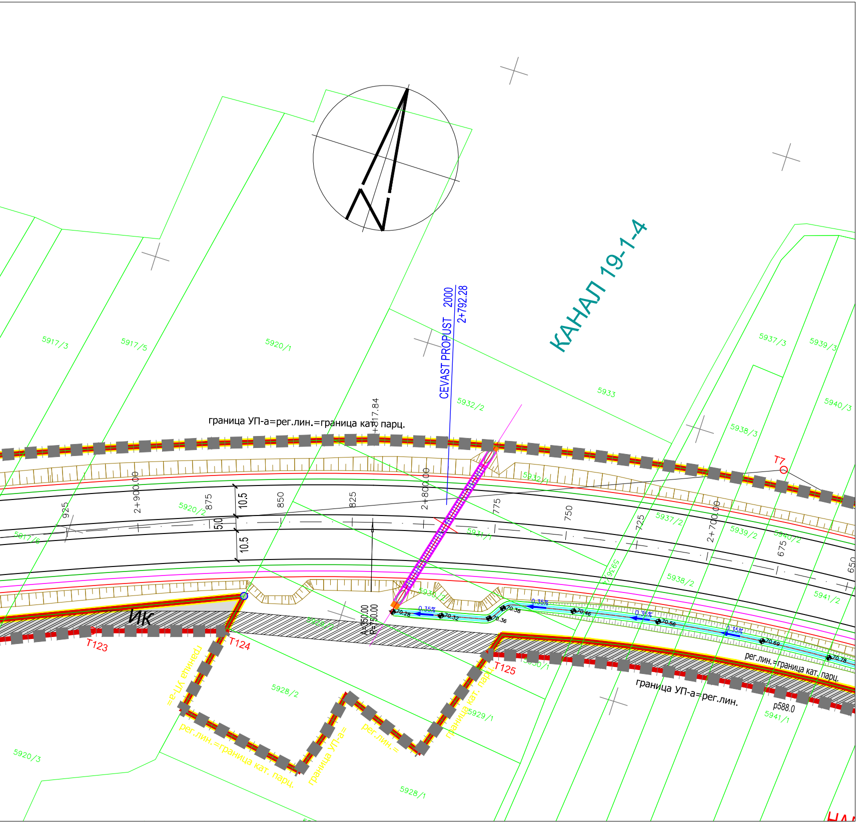
КАНАЛ 19-1-4
CEVAST PROPUST 2000
2+792.28
+817.84
граница УП-а=рег.лин.=граница кат. парц.
рег.лин.=граница кат. парц.
граница УП-а=рег.лин.
граница УП-а=
граница кат. парц.
рег.лин.=граница кат. парц.
граница УП-а=
рег.лин.=
ИК
T7
T123
T124
T125
2+900.00
2+800.00
2+700.00
925
875
850
825
775
750
725
675
650
10.5
5.0
10.5
0.35%
70.28
70.32
70.36
70.38
70.46
70.56
70.69
70.78
A=350.00
R=350.00
p588.0
5917/3
5917/5
5917/6
5920/1
5920/2
5920/3
5928/1
5928/2
5929/1
5930/1
5931/1
5932/1
5932/2
5933
5937/2
5937/3
5938/2
5938/3
5939/2
5939/3
5940/2
5940/3
5941/1
5941/2

	Y	X
T1	7450357,73	4962357,53
T2	7450182,76	4962495,98
T3	7450336,25	4962259,22
T4	7450295,33	4962322,34
T5	7449931,59	4962117,20
T6	7448923,36	4960960,72
T7	7448232,31	4961095,25
T8	7447433,79	4960764,02
T9	7445150,62	4960637,88
T10	7443981,02	4960089,85
T11	7443516,50	4959226,22
T12	7443208,61	4959088,26
T13	7443525,06	4959780,31
T14	7443597,36	4959706,62
T15	7443899,01	4959399,19
T16	7443821,76	4959477,93
T17	7443903,24	4959647,42
T18	7443830,54	4959769,12
T19	7443917,76	4959932,45
T20	7443810,24	4959805,70
T21	7443682,63	4959804,75
T22	7443896,34	4959947,18
T23	7450207,75	4962512,47
T24	7450157,73	4962479,46
T25	7450241,60	4962327,79
T26	7449896,75	4962022,67
T27	7449875,90	4962027,15
T28	7449842,18	4962049,70
T29	7449830,27	4962066,96
T30	7449832,83	4962078,42
T31	7449797,42	4962050,00
T32	7449800,12	4962051,57
T33	7449804,19	4962052,65
T34	7449807,01	4962052,54
T35	7449822,47	4962031,41
T36	7449850,28	4962006,30
T37	7449869,97	4961995,24
T38	7448480,80	4961082,66
T39	7448475,18	4961080,68
T40	7448679,78	4961038,75
T41	7448772,17	4961036,67
T42	7448475,02	4961143,56
T43	7448473,91	4961120,61
T44	7443917,74	4959325,14
T45	7448475,84	4961092,62
T46	7449948,50	4961712,27
T47	7449955,81	4961695,81
T48	7444943,69	4960503,25
T49	7444984,38	4960524,62
T50	7449858,67	4961600,49
T51	7448528,32	4961295,14
T52	7448506,20	4961266,15
T53	7444645,32	4960440,34
T54	7444551,10	4960388,99
T55	7443518,79	4959829,89
T56	7443507,36	4959818,67
T57	7443494.96	4959830.98
T58	7443462,52	4959799,15
T59	7443539,93	4959720,24
T60	7443593,45	4959654,89
T61	7443656,06	4959589,51
T62	7443570,96	4959434,75
T63	7443563,40	4959429,22
T64	7443551,63	4959428,02
T65	7443552,90	4959410,75
T66	7443639,69	4959406,44
T67	7443655,74	4959405,39
T68	7443673,41	4959411,99
T69	7443716,06	4959454,18
T70	7443738,73	4959454,01
T71	7443802,36	4959389,17
T72	7443808,09	4959385,52
T73	7443879,92	4959360,27
T74	7443884,47	4959357,39
T75	7443917,01	4959324,49
T76	7443928,36	4959334,81
T77	7443952,55	4959356,82
T78	7443921,43	4959390,85
T79	7443940,60	4959408,66
T80	7443893,91	4959457,58
T81	7443958,56	4959615,65
T82	7443969,01	4959624,58
T83	7443974,87	4959625,95
T84	7443973,47	4959637,95
T85	7443913,59	4959640,96
T86	7443892,03	4959716,31
T87	7443890,42	4959718,78
T88	7443877,48	4959749,23
T89	7443873,67	4959765,65
T90	7443880,94	4959814,35
T91	7443906,55	4959857,67
T92	7443914,87	4959884,48
T93	7443918,69	4959890,53
T94	7444591,38	4960333,51
T95	7444652,48	4960350,42
T96	7444673,98	4960360,49
T97	7444678,00	4960362,80
T98	7444683,99	4960368,60
T99	7444748,70	4960401,11
T100	7444852,14	4960443,97
T101	7444813,00	4960427,08
T102	7444918,82	4960483,71
T103	7444946,83	4960496,99
T104	7444987,36	4960518,28
T105	7445040,95	4960540,57
T106	7445354,33	4960610,19
T107	7445470,44	4960618,48
T108	7445485,81	4960614,85
T109	7445491,28	4960615,49
T110	7445543,78	4960621,69
T111	7445808,93	4960627,73
T112	7445851,40	4960630,62
T113	7445873,07	4960633,07
T114	7446034,75	4960645,57
T115	7446216,83	4960656,75
T116	7446512,37	4960670,58
T117	7446550,79	4960672,55
T118	7447065,50	4960682,91
T119	7447064,11	4960688,01
T120	7447297,09	4960713,10
T121	7447569,81	4960778,59
T122	7447698,06	4960831,80
T123	7448018,42	4960968,31
T124	7448062,89	4960982,27
T125	7448153,20	4961002,45
T126	7448368,45	4961019,53
T127	7448395,09	4961016,71
T128	7448388,44	4960864,57
T129	7448408,65	4960862,70
T130	7448446,30	4961015,50
T131	7448568,77	4960992,48
T132	7448620,01	4960982,99
T133	7448990,95	4961008,43
T134	7449027,08	4961020,35
T135	7449158,91	4961081,43
T136	7449183,04	4961095,49
T137	7449270,59	4961154,61
T138	7449443,20	4961272,68
T139	7449495,59	4961298,82
T140	7449921,95	4961781,22
T141	7449971,39	4961991,55
T142	7449200,21	4961106,05
T143	7448955,21	4961091,64
T144	7446673,49	4960683,51
T145	7446748,18	4960685,35
T146	7446893,64	4960688,94
T147	7446925,57	4960688,86
T148	7446962,30	4960689,46
T149	7446986,08	4960686,20
T150	7446988,91	4960686,12
T151	7446557,05	4960672,88
T152	7444999,03	4960531,12
T153	7444915,85	4960490,05
T154	7444848,65	4960451,17
T155	7444825,69	4960441,26
T156	7444809,92	4960434,46
T157	7444745,41	4960408,41
T158	7444679,30	4960375,20
T159	7444672,98	4960369,08
T160	7444651,37	4960362,65
T161	7444588,67	4960341,58
T162	7443935,47	4959403,90
T163	7443896,39	4959369,82
T164	7443889,99	4959363,48
T165	7443700,35	4959526,57
T166	7443736,23	4959475,56
T167	7443731,92	4959468,10
T168	7443807,50	4959391,07
T169	7443877,65	4959365,71
T170	7443673,16	4959565,22
T171	7443861,78	4959490,32
T172	7443903,94	4959593,36
T173	7443641,36	4959751,37
T174	7443855,29	4959556,03

Легенда:

▬ ▬ ▬	граница УП-а
🟨	граница ПДР-а
🟥	регулациона линија

ПОВРШИНЕ ЈАВНИХ НАМЕНА

▭	мрежа саобраћајница
☐	зеленило у оквиру саобраћајница
🟦	водне површине (мелиорациони канал)
🟩	јавне зелене површине
⬜	инфраструктурни коридор
▨	саобраћајне површине са зоном постављања инфраструктуре
▨	водне површине са зоном постављања инфраструктуре
▨	јавне зелене површине са зоном постављања инфраструктуре
▨	инфрастуктурни коридор са зоном постављања инфраструктуре

ПОВРШИНЕ ОСТАЛИХ НАМЕНА

🟩	остале зелене површине

ОЗНАКЕ ПОВРШИНА ЈАВНИХ НАМЕНА

ВП	водна површина
ЈЗП	јавне зелене површине
ИК	инфраструктурни коридор

ОЗНАКЕ ПОВРШИНА ОСТАЛИХ НАМЕНА

ОЗП1	остале зелене површине

ЗОНЕ ЗАШТИТЕ ПРОСТОРА

⬡	заштитна зона далековода
ТС	трафо-станица

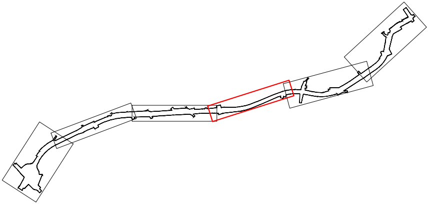

УРБАНИСТИЧКИ ЗАВОД БЕОГРАДА

НАРУЧИЛАЦ:
ЈП Путеви Србије и
China Comumunications Construction Company ltd.
Ogranak Beograd - Savski venac

ОДГОВОРНИ УРБАНИСТА:
Олга Стојковић, дипл.инж.грађ.
Јован Урошевић, дипл.инж.арх.

НАЗИВ ПЛАНА:
УРБАНИСТИЧКИ ПРОЈЕКАТ ЗА ИЗГРАДЊУ ДРЖАВНОГ ПУТА, ДЕОНИЦА НОВИ БЕОГРАД -СУРЧИН КАО НАСТАВАК АУТО-ПУТА Е763 БЕОГРАД-ПОЖЕГА

В.Д. ДИРЕКТОРА:
мр Весна Тахов, дипл. инж. геол.

НАЗИВ ЦРТЕЖА:
РЕГУЛАЦИОНО-НИВЕЛАЦИОНИ ПЛАН

АРХИВСКИ БРОЈ:	350- 732/21	БЕОГРАД, 2022.	РАЗМЕРА:	1 : 1000	БРОЈ ЦРТЕЖА:	2г