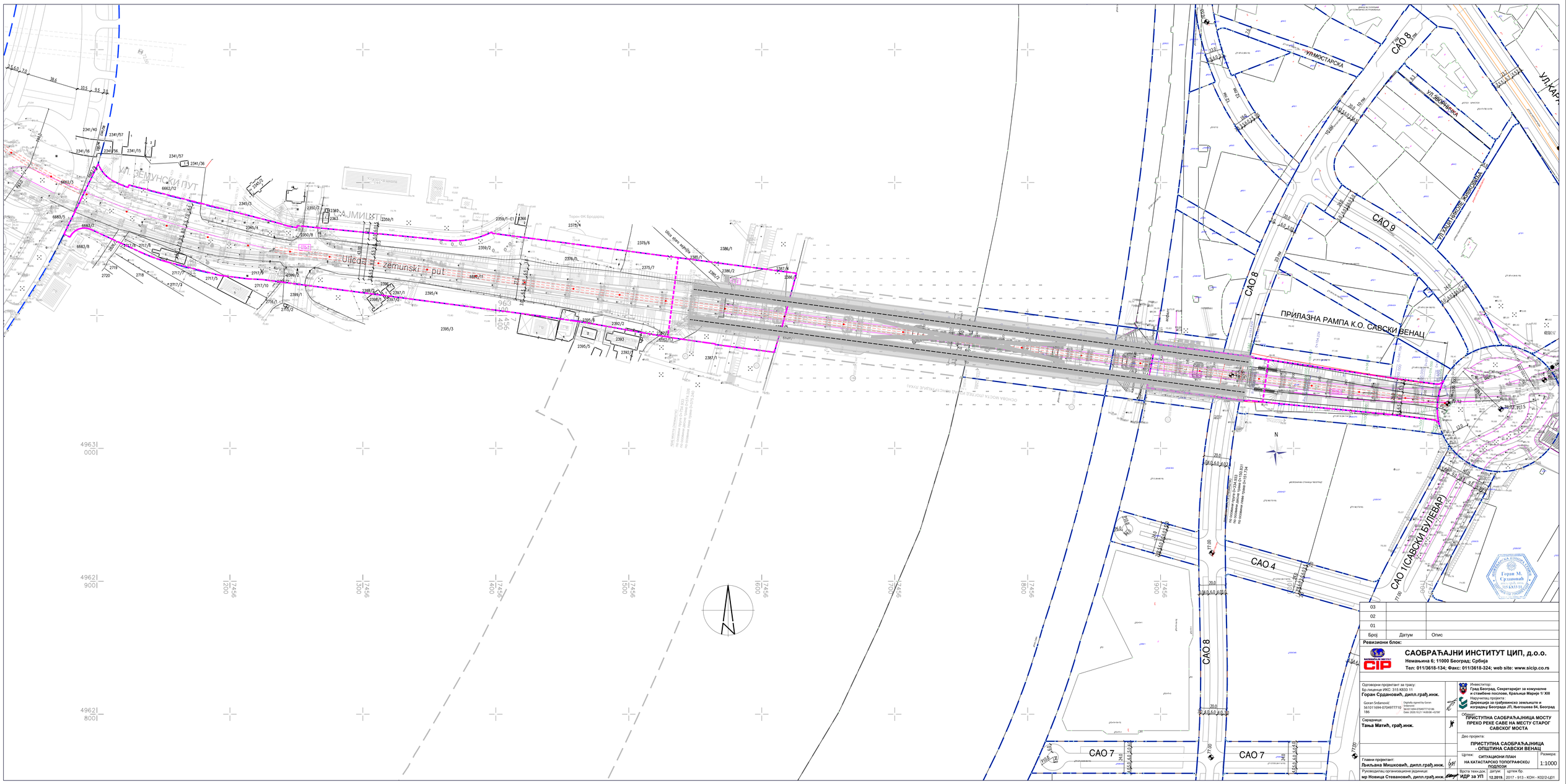

Број	Датум	Опис
03		
02		
01		

Ревизиони блок:

САОБРАЋАЈНИ ИНСТИТУТ ЦИП, д.о.о.
Немањина 6; 11000 Београд; Србија
Тел: 011/3618-134; Факс: 011/3618-324; web site: www.sicip.co.rs

Одговорни пројектант за трасу:
Бр.лиценце ИКС: 315 К833 11
Горан Срдановић, дипл.грађ.инж.

Goran Srdanović
5610116944-07049777110
186

Digitally signed by Goran Srdanović
Date: 2020.10.21 14:00:08 +02'00'

Инвеститор:
Град Београд, Секретаријат за комуналне и стамбене послове, Краљице Марије 1/ XIII

Наручилац пројекта :
Дирекција за грађевинско земљиште и изградњу Београда ЈП, Његошева 84, Београд

Сарадница:
Тања Матић, грађ.инж.

Објекат:
ПРИСТУПНА САОБРАЋАЈНИЦА МОСТУ ПРЕКО РЕКЕ САВЕ НА МЕСТУ СТАРОГ САВСКОГ МОСТА

Део пројекта:
ПРИСТУПНА САОБРАЋАЈНИЦА - ОПШТИНА САВСКИ ВЕНАЦ

Главни пројектант:
Љиљана Мишковић, дипл.грађ.инж.

Цртеж: **СИТУАЦИОНИ ПЛАН НА КАТАСТАРСКО ТОПОГРАФСКОЈ ПОДЛОЗИ**

Размера: 1:1000

Руководилац организационе јединице:
мр Новица Стевановић, дипл.грађ.инж.

Врста текн.док.: **ИДР за УП**

датум: **12.2019.**

цртеж бр.: 2017 - 913 - КОН - К02/2-Ц01