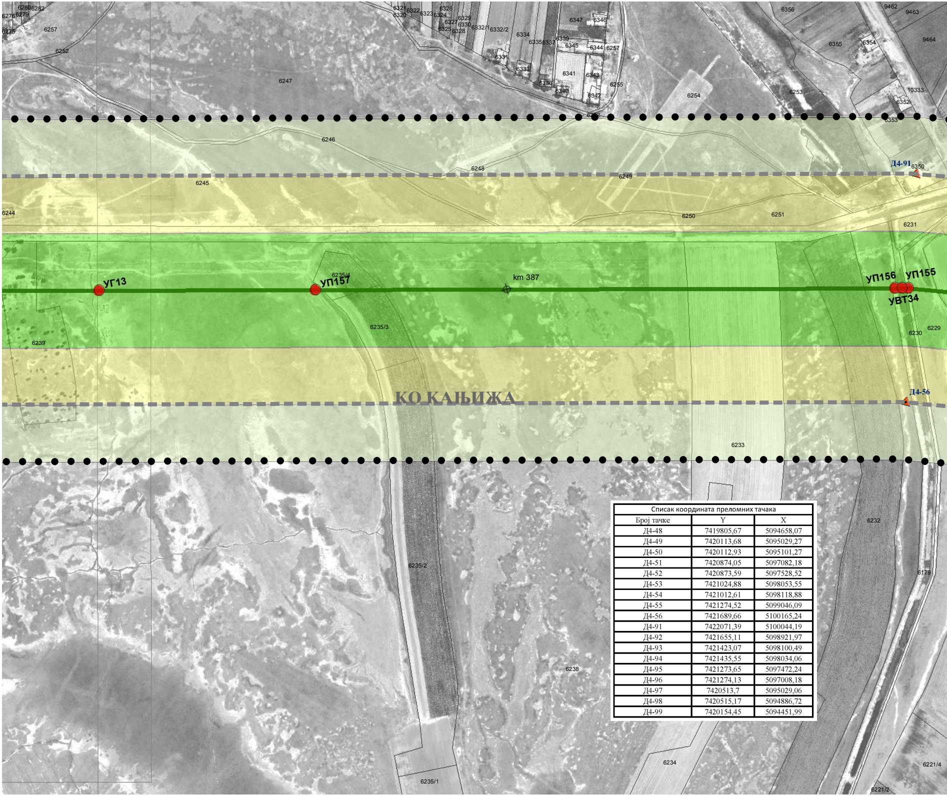
6280
6282
6276
6279
6275
6257
6252
6247
6321
6320
6322
6323
6324
6326
6327
6325
6329
6330
6328
6332/1
6332/2
6334
6347
6346
6335
6337
6339
6345
6344
6257
6331
6333
6336
6341
6343
6340
6342
6255
6254
6356
6355
6354
9462
9463
9464
6253
10333
6352
6353
6246
6248
6249
Д4-91
6350
6245
6244
6250
6251
6231
6235/4
УГ13
УП157
km 387
УП156
УП155
УВТ34
6235/3
6239
6230
6229
КО КАЊИЖА
Д4-56
6233
6232
6235/2
6179
6238
6234
6235/1
6221/4
6221/2

Списак координата преломних тачака		
Број тачке	Y	X
Д4-48	7419805,67	5094658,07
Д4-49	7420113,68	5095029,27
Д4-50	7420112,93	5095101,27
Д4-51	7420874,05	5097082,18
Д4-52	7420873,59	5097528,52
Д4-53	7421024,88	5098053,55
Д4-54	7421012,61	5098118,88
Д4-55	7421274,52	5099046,09
Д4-56	7421689,66	5100165,24
Д4-91	7422071,39	5100044,19
Д4-92	7421655,11	5098921,97
Д4-93	7421423,07	5098100,49
Д4-94	7421435,55	5098034,06
Д4-95	7421273,65	5097472,24
Д4-96	7421274,13	5097008,18
Д4-97	7420513,7	5095029,06
Д4-98	7420515,17	5094886,72
Д4-99	7420154,45	5094451,99

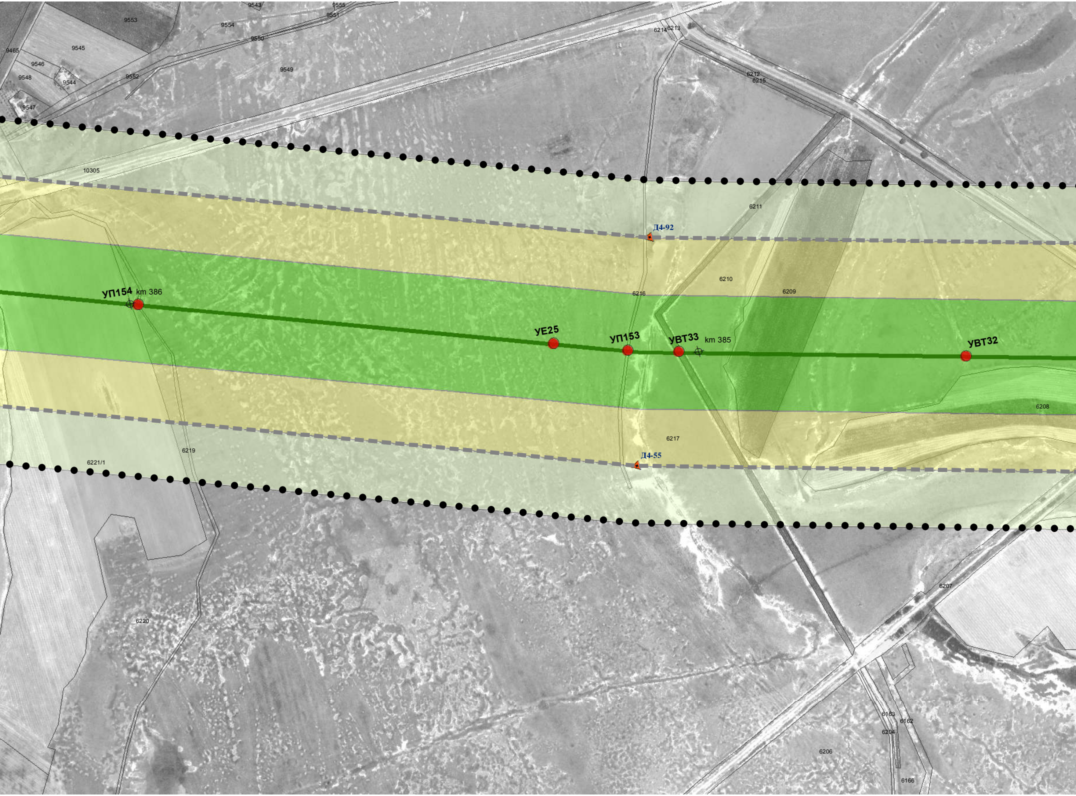
9543
9555
9551
9553
9554
9550
9465
9545
9546
9549
9548
9544
9552
9547
6214
6213
6212
6215
10305
6211
Д4-92
6210
6216
6209
УП154
km 386
УЕ25
УП153
УВТ33
km 385
УВТ32
6208
6217
6219
6221/1
Д4-55
6220
6207
6163
6162
6204
6206
6166

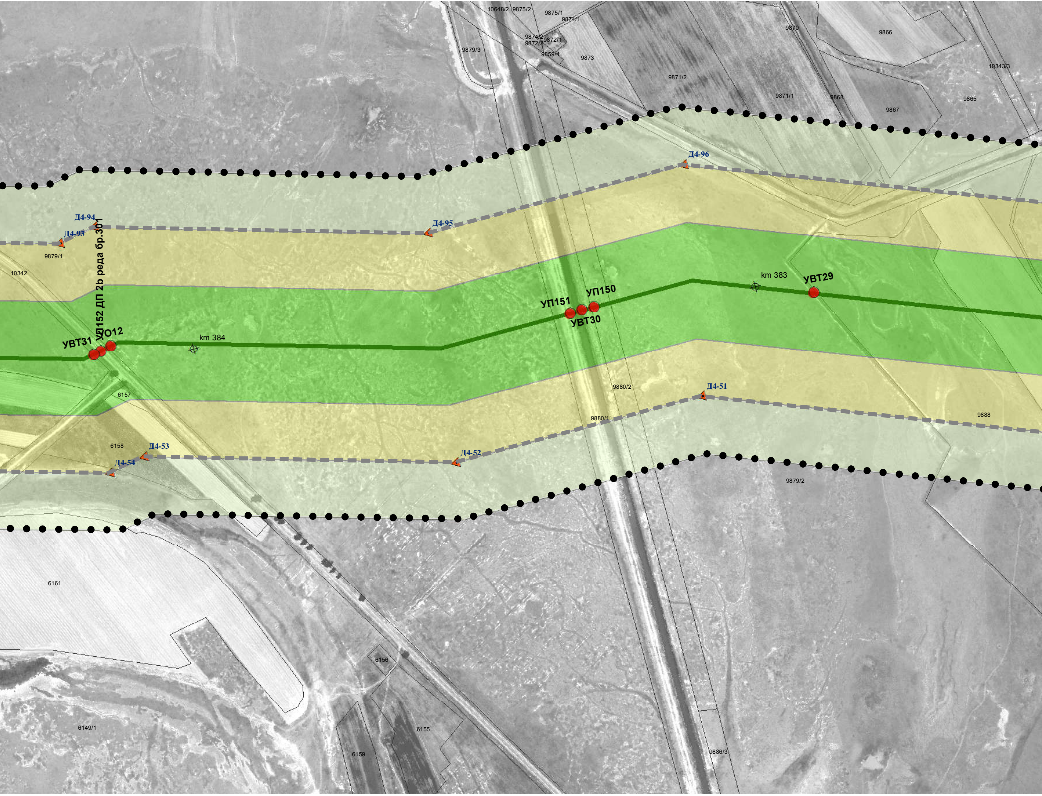
10648/2
9875/2
9875/1
9874/1
9870
9866
9874/2
9872/1
9872/2
9859/4
9879/3
9873
9871/2
10343/3
9871/1
9868
9865
9867
Д4-96
Д4-94
Д4-93
Д4-95
9879/1
10342
УП152 ДП 2b реда бр.301
УО12
УВТ31
km 384
УП151
УП150
УВТ30
km 383
УВТ29
6157
9880/2
Д4-51
9880/1
9888
6158
Д4-53
Д4-54
Д4-52
9879/2
6161
6156
6149/1
6155
6159
9886/3

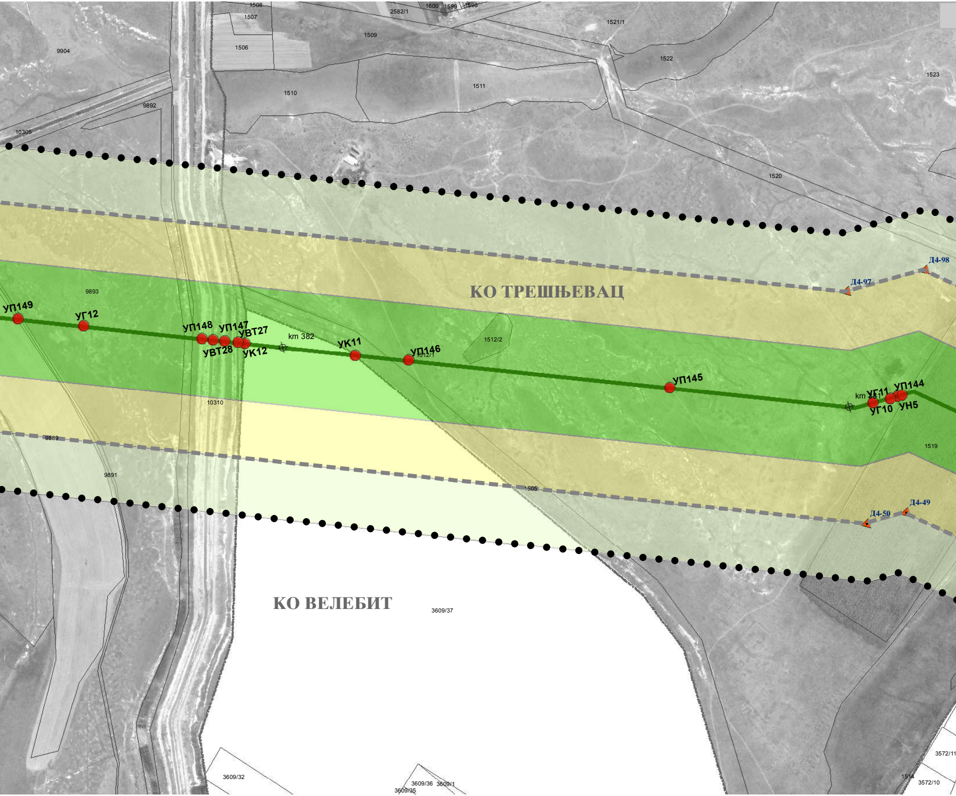
1508
1507
2582/1
1600
1599
1598
1521/1
1509
1506
9904
1522
1523
1510
1511
9892
10305
1520
Д4-98
Д4-97
КО ТРЕШЊЕВАЦ
9893
УП149
УГ12
УП148
УП147
УВТ27
УВТ28
УК12
km 382
УК11
УП146
1512/1
1512/2
УП145
km 381
УГ11
УП144
УГ10
УН5
10310
1519
9889
9891
1505
Д4-49
Д4-50
КО ВЕЛЕБИТ
3609/37
3609/32
3609/36
3609/1
3609/35
3572/11
1514
3572/10

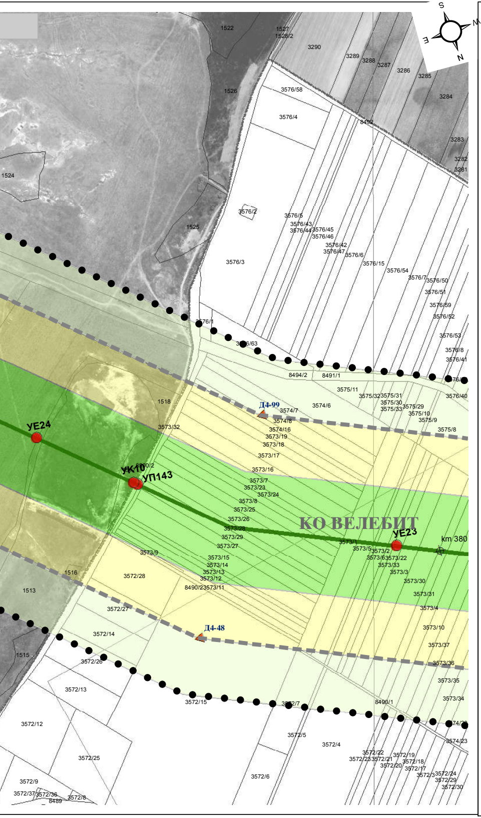
S
W
E
N
1522
1527
1528/2
3290
3289
3288
3287
3286
3285
3284
1526
3576/58
3576/4
8492
3283
3282
3281
1524
3576/2
1525
3576/3
3576/5
3576/43
3576/44
3576/45
3576/46
3576/42
3576/47
3576/6
3576/15
3576/54
3576/7
3576/50
3576/51
3576/59
3576/52
3576/1
3576/63
3576/53
3576/8
3576/41
8494/2
8491/1
3575/11
3575/32
3575/31
3575/30
3575/33
3575/29
3575/10
3575/9
3575/8
3576/40
1518
Д4-99
3574/7
3574/6
3574/8
3574/16
3573/19
3573/18
3573/17
3573/32
УЕ24
УК10
УП143
8490/2
3573/16
3573/7
3573/23
3573/24
3573/8
3573/25
3573/26
3573/28
3573/29
3573/27
КО ВЕЛЕБИТ
УЕ23
km 380
3573/1
3573/5
3573/2
3573/6
3573/22
3573/33
3573/3
3573/30
3573/31
3573/4
3573/10
3573/37
3573/36
3573/35
3573/34
3573/9
3573/15
3573/14
3573/13
3573/12
8490/2
3573/11
1516
3572/28
1513
3572/27
3572/14
Д4-48
1515
3572/26
3572/13
3572/15
3572/7
8490/1
3572/12
3572/5
3572/4
3572/22
3572/23
3572/21
3572/20
3572/19
3572/18
3572/17
3572/3
3572/24
3572/29
3572/30
3574/23
3572/25
3572/6
3572/9
3572/37
3572/36
3572/8
8489

РЕПУБЛИКА СРБИЈА
МИНИСТАРСТВО ГРАЂЕВИНАРСТВА, САОБРАЋАЈА И ИНФРАСТРУКТУРЕ

ИЗМЕНЕ И ДОПУНЕ ПРОСТОРНОГ ПЛАНА ПОДРУЧЈА ПОСЕБНЕ НАМЕНЕ МАГИСТРАЛНОГ ГАСОВОДА ГРАНИЦА БУГАРСКЕ – ГРАНИЦА МАЂАРСКЕ

Нацрт Просторног плана

Реферална карта број 2

КАРТА ДЕТАЉНЕ РАЗРАДЕ СА ЕЛЕМЕНТИМА СПРОВОЂЕЊА

1:5000

0 100 200 400 m

ТЕРИТОРИЈА ОПШТИНЕ КАЊИЖА

Лист 19.1.

Легенда

Основна намена површина
- ▨ Пољопривредно земљиште
- ▩ Шуме и шумско земљиште
- ● ● Граница Просторног плана
- Граница Републике Србије
- Граница града/општина
- Граница катастарске општина
- Оса коридора гасовода
- 371 Граница детаљне разраде

Појас детаљне разраде
- 🟩 Појас уже заштите гасовода
- 🟨 Појас шире заштите гасовода
- Појас контролисане изградње гасовода
- 🟥 Регулациона линија
- Грађевинска линија
- 🟧 Приступни пут

Објекти гасовода
- Блок станица
- Компресорска станица
- Мерна станица
- Одвојак
- Отпремно чистачко место
- Пријемно чистачко место
- Анодна лежишта

Објекти у појасу уже заштите гасовода
- ⬠ Објекти предвиђени за рушење

Укрштања са другим инфраструктурним системима
- ● на основу локалних планских докумената

Ознаке укрштања коридора гасовода са:
- УК - границом катастарске општине
- УП - саобраћајном инфраструктуром - пут
- УЕП - експлоатационим пољем
- УЖ - саобраћајном инфраструктуром - пруга
- УЕ - енергетском инфраструктуром - далековод
- УГ - енергетском инфраструктуром - гасовод
- УО - телекомуникационом инфраструктуром
- УВ - водном инфраструктуром - водовод
- УН - енергетском инфраструктуром - нафтоводом
- УПВ - енергетском инфраструктуром - продуктовод
- УВТ - реком

Прикључак на постојећу ел. мрежу са трасом напојног вода

Траса планираног оптичког кабла

Одговорни урбанисти:

мр Зоран Мирјанић, дипл. просторни планер
број лиценце
201 0712 04

Зорица Санадер, дипл. инж. елек.
број лиценце
203 1237 10

М. П.

М. П.

Београд/Нови Сад, април 2019. године