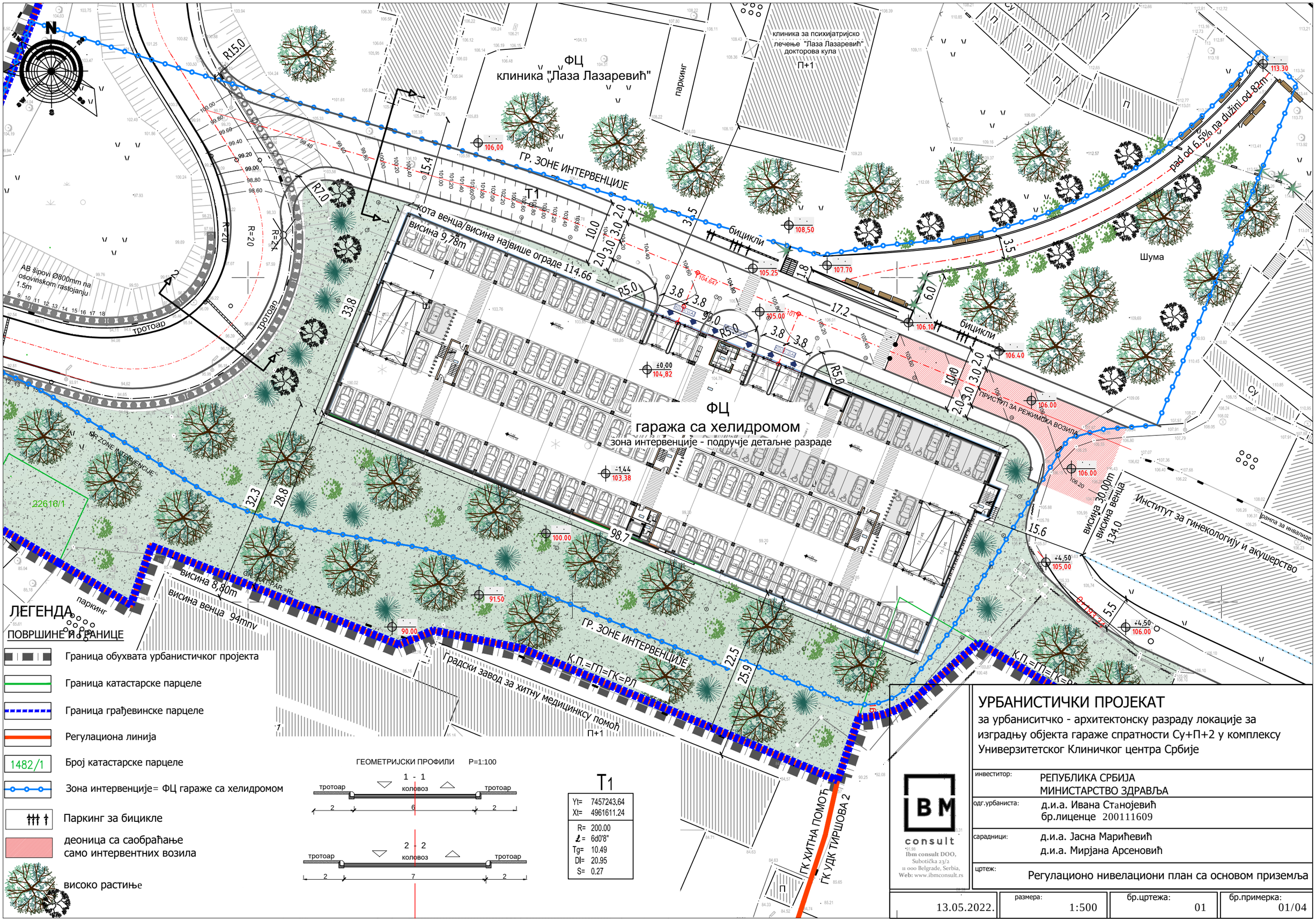

УРБАНИСТИЧКИ ПРОЈЕКАТ

за урбаниситчко - архитектонску разраду локације за изградњу објекта гараже спратности Су+П+2 у комплексу Универзитетског Клиничког центра Србије

инвеститор:	РЕПУБЛИКА СРБИЈА МИНИСТАРСТВО ЗДРАВЉА
одг.урбаниста:	д.и.а. Ивана Станојевић бр.лиценце 200111609
сарадници:	д.и.а. Јасна Марићевић д.и.а. Мирјана Арсеновић
цртеж:	Регулационо нивелациони план са основом приземља

IBM consult
Ibm consult DOO, Subotička 23/2
11 000 Belgrade, Serbia,
Web: www.ibmconsult.rs

13.05.2022.	размера: 1:500	бр.цртежа: 01	бр.примерка: 01/04