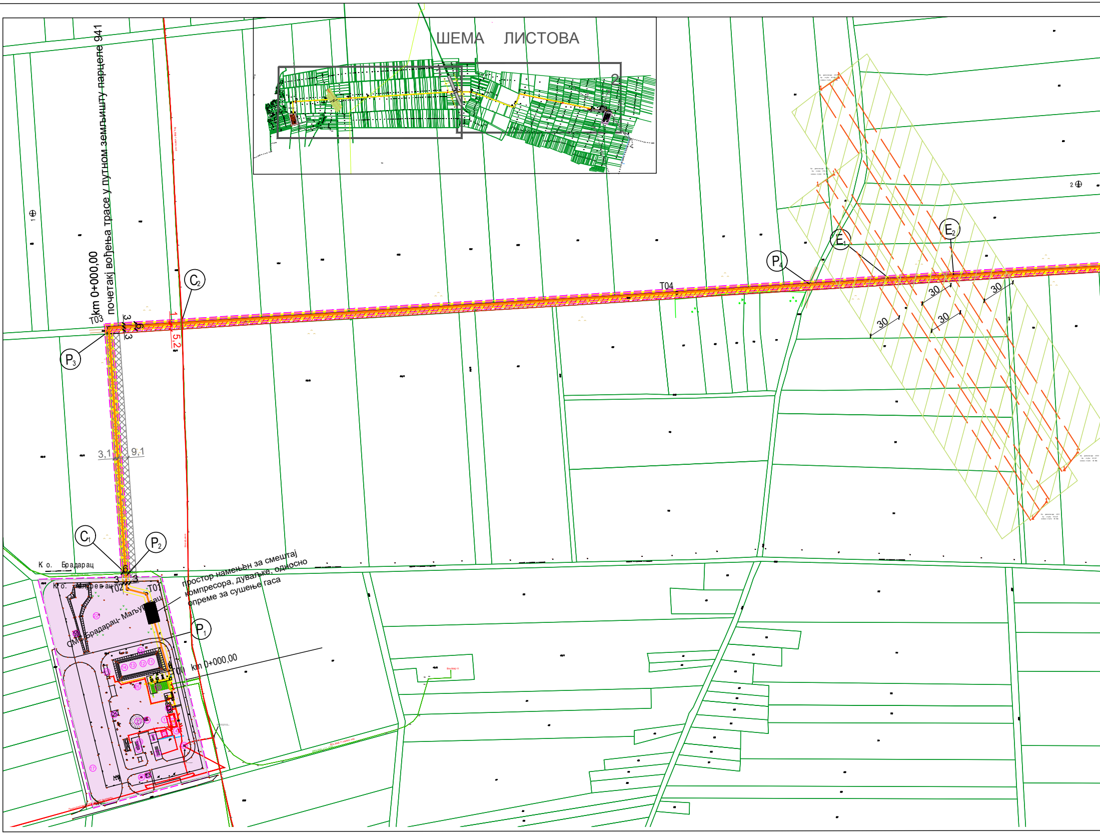
ШЕМА ЛИСТОВА
1
2
km 0+000,00
почетак вођења трасе у путном земљишту парцеле 941
Т03
3
6
3
1
5,2
C₂
P₃
3,1
9,1
T04
P₄
E₁
E₂
30
30
30
30
30
C₁
P₂
К о. Брадарац
К о. Маљуревац
Т02
Т01
3
6
3
простор намењен за смештај компресора, дуваљке, односно опреме за сушење гаса
СМС Брадарац- Маљуревац
P₁
Т00
km 0+000,00
11
12
13
14
15
17
22
24
25

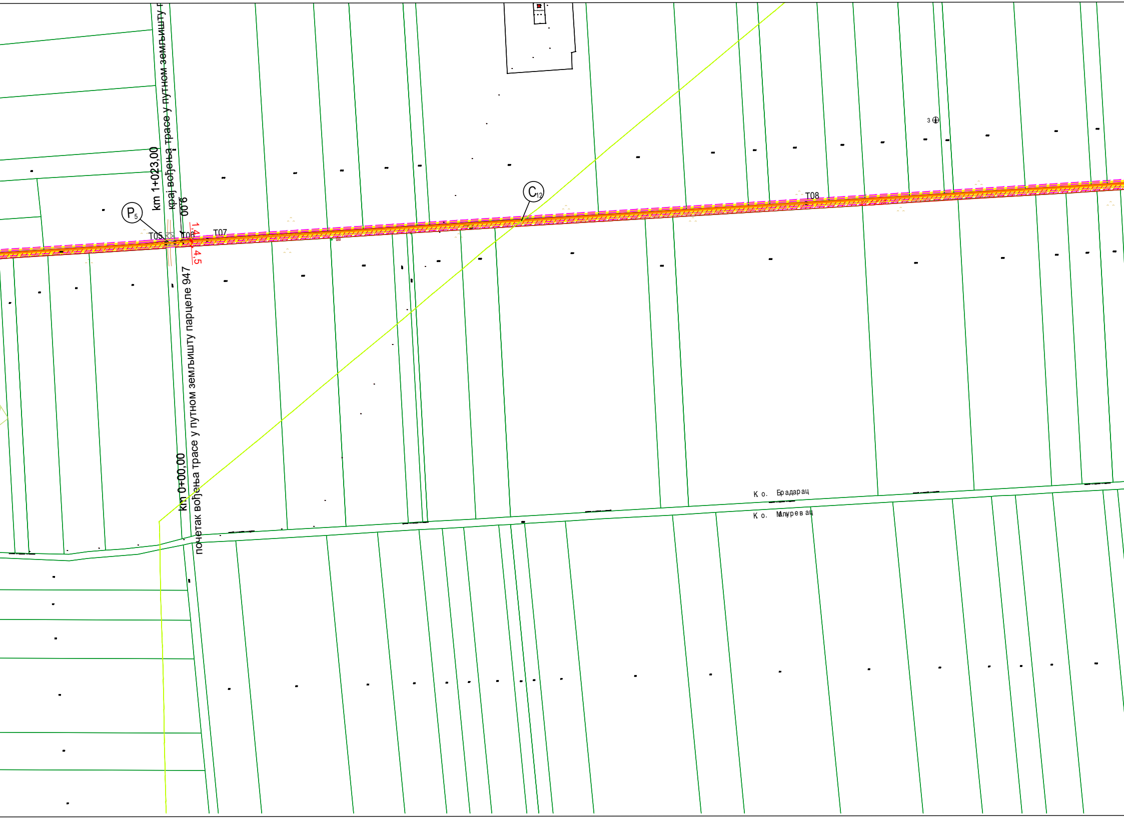
km 1+023,00
крај вођења трасе у путном земљишту
9,00
P5
T05
T06
T07
1,4
4,5
C12
T08
3
km 0+00,00
почетак вођења трасе у путном земљишту парцеле 947
К о. Брадарац
К о. Маљуревац

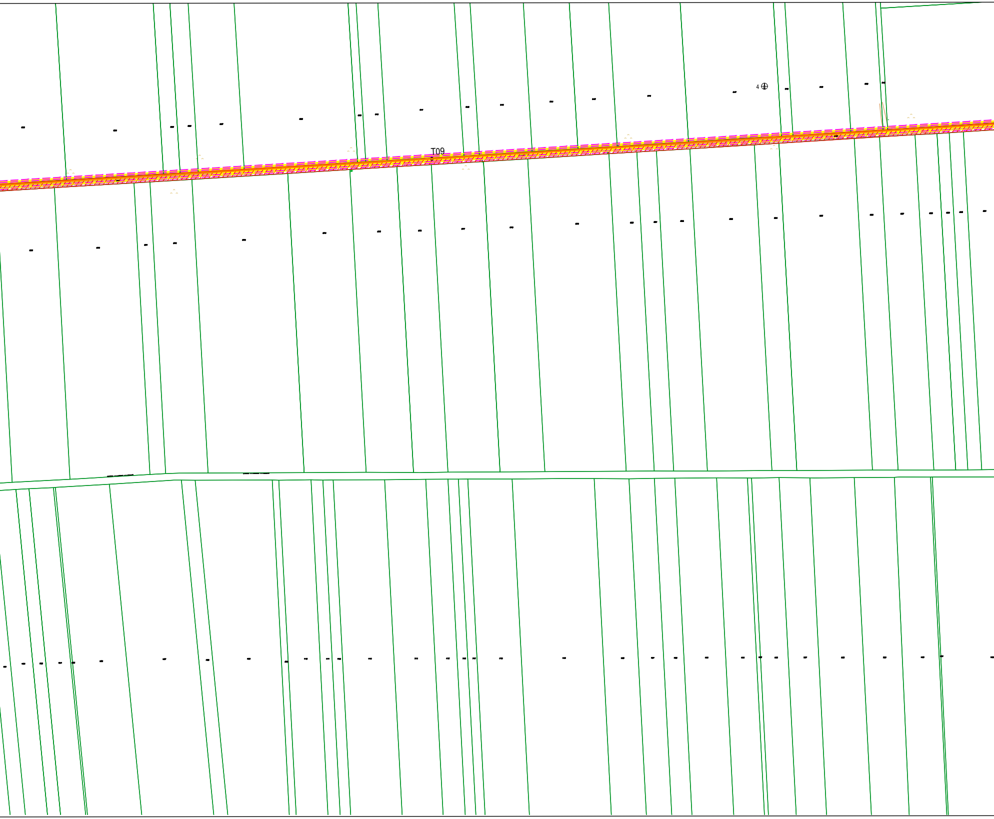

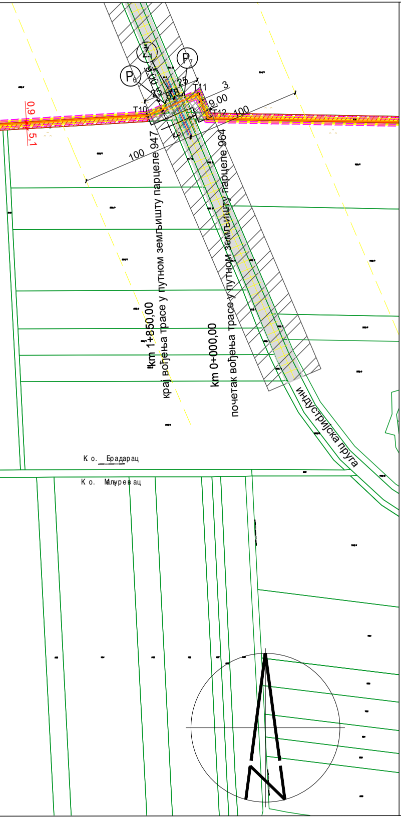
P6
P7
Ž1
T10
T11
T12
3
9.00
100
100
0,9
5,1
km 1+850,00
крај вођења трасе у путном земљишту парцеле 947
km 0+000,00
почетак вођења трасе у путном земљишту парцеле 964
индустријска пруга
К.о. Брадарац
К.о. Маљуревац

ЛЕГЕНДА

- ГРАНИЦА ОБУХВАТА УРБАНИСТИЧКОГ ПРОЈЕКТА
- ГРАНИЦА ПОСТОЈЕЋЕ КАТАСТАРСКЕ ПАРЦЕЛЕ
- ОЗНАКА КАТАСТАРСКЕ ПАРЦЕЛЕ

НАМЕНА ПОВРШИНА

- КОМПЛЕКС СОС СИРАКОВО
- КОМПЛЕКС СМС БРАДАРАЦ-МАЉУРЕВАЦ

ЗАШТИТА ПРОСТОРА

- ЗАШТИТНИ ПОЈАС ГАСОВОДА (ширине по 3,0 m од осе гасовода обострано)
- ЗАШТИТНИ ПОЈАС ДАЛЕКОВОДА
- ИНФРАСТРУКТУРНИ ПОЈАС ЖЕЛЕЗНИЧКЕ ПРУГЕ
- ПРУЖНИ ПОЈАС ЖЕЛЕЗНИЧКЕ ПРУГЕ
- РАДНИ ПОЈАС ВАН ПУТНОГ ЗЕМЉИШТА
- РАДНИ ПОЈАС У ПУТНОМ ЗЕМЉИШТУ

КОМУНАЛНА ИНФРАСТРУКТУРА

- ДАЛЕКОВОД 400kV
- ЕЛЕКТРОВОД
- ВОДОВОДНА МРЕЖА
- ГАСОВОД
- ГАСОВОД ОД R3 ДО R1
- ПЛАНИРАНИ ГАСОВОД ОД СМС БРАДАРАЦ-МАЉУРЕВАЦ ДО СОС СИРАКОВО
- ДИСТРИБУТИВНА ГАС. МРЕЖА ОД ЧЕЛИЧНИХ ЦЕВИ МОР 16BAR
- ПРОСТОР НАМЕЊЕН ЗА СМЕШТАЈ КОМПРЕСОРА, ДУВАЉКЕ, ОДНОСНО ОПРЕМЕ ЗА СУШЕЊЕ ГАСА
- ПРОТИВПОЖАРНА СЛАВИНА
- ТОПЛОВОД
- НАФТОВОД
- КОНДЕНЗАТНА МРЕЖА
- ТЕЛЕКОМУНИКАЦИОНА МРЕЖА

СОС СИРАКОВО

1. Бунар са бунарском кућицом
2. Објекат гас мотор генератора и ппз пумпарица
3. Когенерација-траго станица
4. Објекат трафо станица Сираково2GEN
5. Објекат електране Генератор 1
6. Објекат електране Генератор 2
7. Објекат припреме гаса 1
8. Објекат припреме гаса 2
9. Котларница
10. Агрегат
11. Радионица
12. Трафостаница
13. Манипулативна зграда
14. пп базен за воду
15. Пумпарица
16. Аутоистакалиште
17. Танквана резервоара R1 и R2
18. Резервоар за слојну воду R-3
19. Когенератор
20. Резервоар SRPS MZ.3.022
22. Резервоар за нафту R2
23. Подземни резер. техн. кондензанта
24. РТК
25. Саобраћајнице
26. Колекторски систем нафтни
27. Портирница
28. Приручни магацин 1
29. Складиште опасних материјала
30. Бакља
31. Бунарски шахт

СМС БРАДАРАЦ-МАЉУРЕВАЦ

1. Когенерациона електрана
2. ПП базен за воду
3. Когенерациона електрана 0.30mw
4. Когенерациона електрана трао станица
5. Манипулативна зграда
6. Зграда енергетике
7. Пумпарица
8. Хидрографска кућица
9. Когенерац. електрана хориз. рез. кап. гаса
10. Когенерац. електра. - рез. за акум. топле воде
11. Резервоар R1
12. Резервоар R2
13. Резервоар R3
14. Резервоар R4
15. РТК
16. Прикључни далековод за СМС Брадарац
17. Манипулативне саобраћајнице
18. Аутоистакалиште
19. Колекторски систем нафтни
20. Помоћни објекат
21. Шахт пп базена
22. Бакља
23. Бунар бушени 128mm
24. Мртва бакља
25. Рефлекторски стуб
26. Шахт хидрографске куће
27. Стубна трафо станица

КООРДИНАТЕ ТЕМЕНА ЦЕВОВОДА

T00	7519195.27	4948777.50
T01	7519182.96	4948821.15
T02	7519158.79	4948827.53
T03	7519141.07	4949086.38
T04	7519642.06	4949117.15
T05	7520161.78	4949149.41
T06	7520169.73	4949150.03
T07	7520198.36	4949152.30
T08	7520726.64	4949184.76
T09	7521388.17	4949225.26
T10	7522014.30	4949263.88
T11	7522059.11	4949282.72
T12	7522068.01	4949261.54
T13	7522329.01	4949256.55
T14	7522549.10	4949188.65
T15	7522558.45	4949186.78
T16	7523068.40	4948988.72
T17	7523072.84	4949001.56
T18	7523098.59	4948991.56
T19	7523122.78	4949060.33
T20	7523136.27	4949056.07
T21	7523197.10	4949228.98
T22	7523691.38	4949127.18
T23	7524236.49	4949014.89
T24	7524492.80	4948962.11
T25	7524487.60	4948937.86
T26	7524527.37	4948930.83
T27	7524653.75	4948917.14
T28	7524664.27	4948967.82
T29	7524672.59	4948966.09
T30	7524677.65	4948965.08
T31	7524706.02	4948959.16
T32	7524701.42	4948922.43
T33	7524777.31	4948907.09
T34	7524782.98	4948888.85
T35	7524803.68	4948881.09
T36	7524794.21	4948854.80

ОЗНАКЕ УКРШТАЊА

- Pn — УКРШТАЊЕ ЦЕВОВОДА С ПУТЕВИМА
- Cn — УКРШТАЊЕ ЦЕВОВОДА С ПОДЗЕМНИМ ИНСТАЛАЦИЈАМА
- En — УКРШТАЊЕ ЦЕВОВОДА С НАДЗЕМНИМ ЕЛЕКТРО КАБЛОВИМА - ДАЛЕКОВОДИ
- en — УКРШТАЊЕ ЦЕВОВОДА С ПОДЗЕМНИМ ЕЛЕКТРО КАБЛОВИМА
- žn — УКРШТАЊЕ ЦЕВОВОДА СА ЖЕЛЕЗНИЧКОМ ПРУГОМ

ANDZOR engineering doo
društvo za projektovanje, urbanizam i ekologiju
Ive Andrića 13, Novi Sad

ДИРЕКТОР:	Зоран Вукадиновић, маст. инж. саоб.	НАРУЧИЛАЦ ИНВЕСТИТОР:	ЈП "СРБИЈАГАС" Народног фронта бр.12, Нови Сад
ОДГ. УРБАНИСТА:	Ана Виријевић, дипл. инж. арх.		
САРАДНИЦИ:	Стефана Станисављевић, маст. пр. план. Душан Шљиванчанин, маст.пр.план.	ЛОКАЦИЈА:	К.О. Брадарац и К.О. Маљуревац (територија града Пожаревца) К.О. Сираково (територија општине Велико Градиште)

НАЗИВ ПРОЈЕКТА:

УРБАНИСТИЧКИ ПРОЈЕКАТ ЗА ИЗГРАДЊУ ГАСОВОДА ОД СМС БРАДАРАЦ-МАЉУРЕВАЦ ДО СОС СИРАКОВО

НАЗИВ ЦРТЕЖА:

РЕГУЛАЦИОНО-НИВЕЛАЦИОНО РЕШЕЊЕ СА ПРИКАЗОМ КОМУНАЛНЕ ИНФРАСТРУКТУРЕ

БРОЈ ЦРТЕЖА: 4.2

МП:

Ана З. Виријевић
дипл. инж. арх.
200 1362 13

ДАТУМ: СЕПТЕМБАР 2020. ГОДИНЕ
РАЗМЕРА: P=1:2500
БРОЈ ЕЛАБОРАТА: УП-990/20