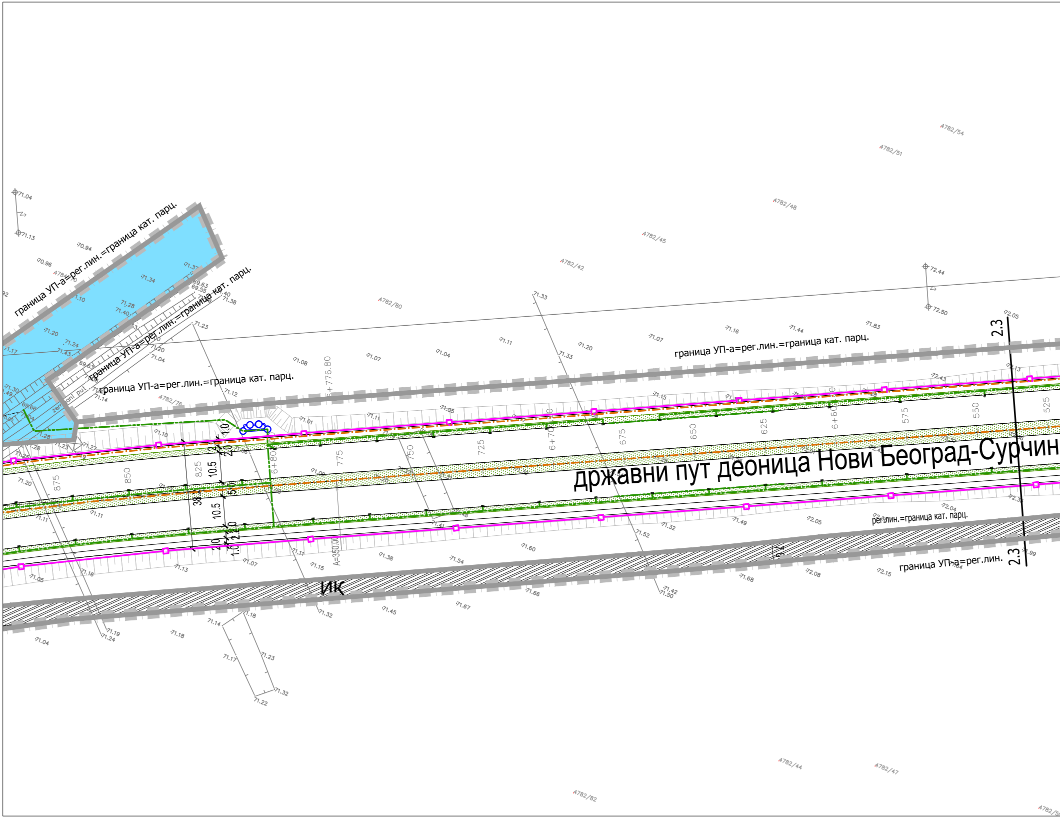
државни пут деоница Нови Београд-Сурчин
граница УП-а=рег.лин.=граница кат. парц.
граница УП-а=рег.лин.=граница кат. парц.
граница УП-а=рег.лин.=граница кат. парц.
граница УП-а=рег.лин.=граница кат. парц.
рег.лин.=граница кат. парц.
граница УП-а=рег.лин.
ИК
zemljani put
6+776.80
A=350.00
6+800
6+700
6+600
875
850
825
775
750
725
675
650
625
575
550
525
38.2
10.5
5.0
10.5
2.0
2.0
1.0
2.3
2.3
4782/54
4782/51
4782/48
4782/45
4782/42
4782/80
4782/76
4782/44
4782/47
4782/82
71.04
71.13
70.94
70.96
71.34
71.37
71.28
71.40
71.20
71.24
71.43
71.17
71.30
71.23
71.20
71.04
71.12
71.14
71.08
71.07
71.04
71.11
71.33
71.20
71.33
71.07
71.16
71.44
71.83
72.44
72.50
72.05
72.43
71.15
71.05
71.11
71.01
71.10
71.27
71.28
71.23
71.25
71.20
71.11
71.11
71.16
71.05
71.13
71.07
71.11
71.15
71.38
71.54
71.60
71.52
71.32
71.49
72.05
72.04
71.66
71.42
71.50
71.68
72.08
72.15
71.99
71.32
71.45
71.67
71.14
71.18
71.17
71.23
71.32
71.22
71.19
71.24
71.18
71.04

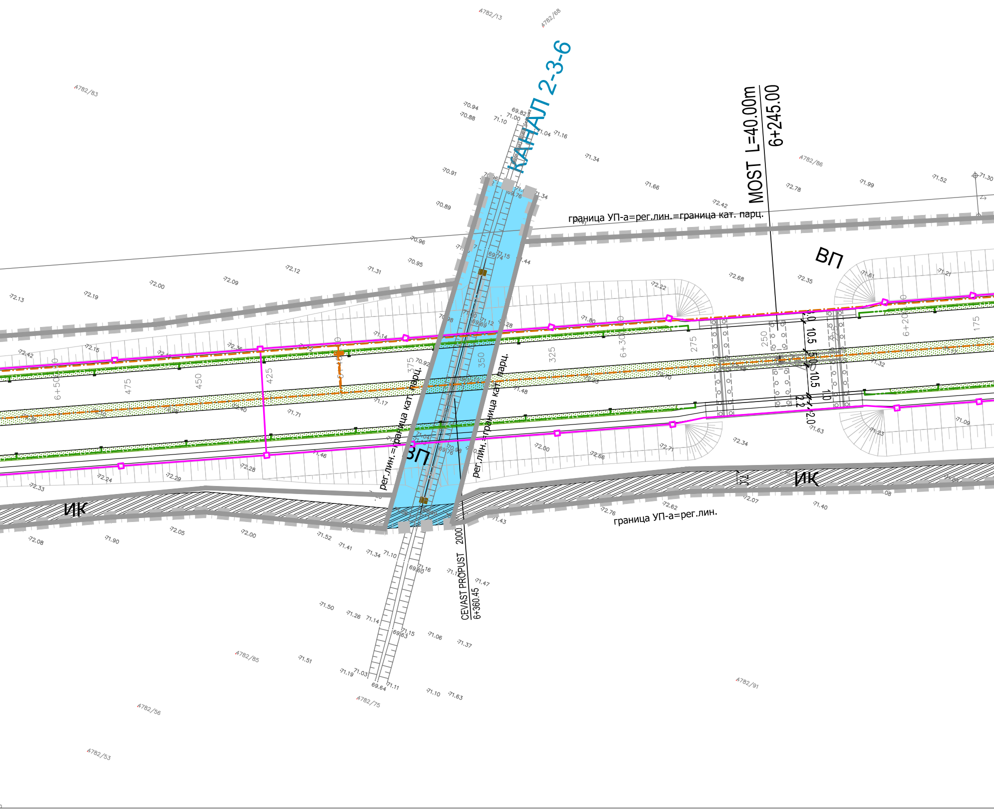
КАНАЛ 2-3-6
MOST L=40.00m
6+245.00
граница УП-а=рег.лин.=граница кат. парц.
ВП
ВП
рег.лин.=граница кат. парц.
рег.лин.=граница кат. парц.
ИК
ИК
граница УП-а=рег.лин.
CEVAST PROPUST 2000
6+360.45
6+500
475
450
425
375
350
325
6+300
275
250
6+200
175
10.5
10.5
5.0
2.0
1.0
2.2
4782/13
4782/68
4782/83
4782/86
4782/85
4782/75
4782/56
4782/53
4782/91

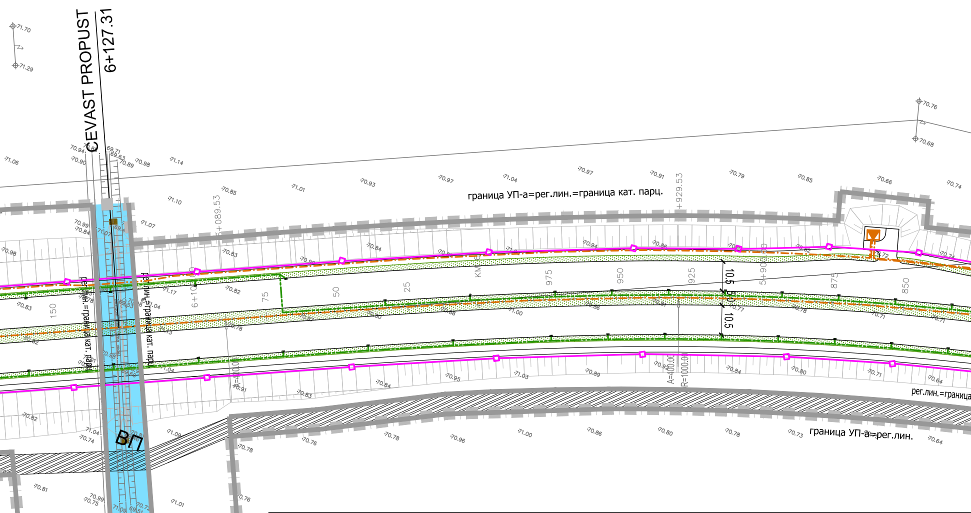
CEVAST PROPUST
6+127.31
граница УП-а=рег.лин.=граница кат. парц.
рег.лин.=граница кат. парц.
рег.лин.=граница
граница УП-а=рег.лин.
ВП
6+100
5+929.53
150
75
50
25
975
950
925
875
850
10.5
5.0
10.5
A=400.00
R=1000.0
КАНАЛ 2-3-6а

Попречни профили P=1:250

2.3-2.3

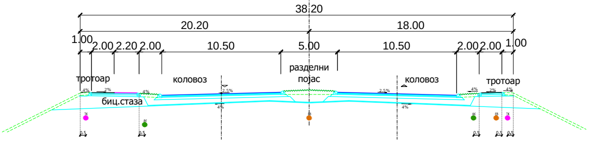
38.20
20.20
18.00
1.00
2.00
2.20
2.00
10.50
5.00
10.50
2.00
2.00
1.00
тротоар
коловоз
разделни појас
коловоз
тротоар
биц.стаза
4%
2%
2.5%
2.5%
4%

● инсталације у профилима - планиране

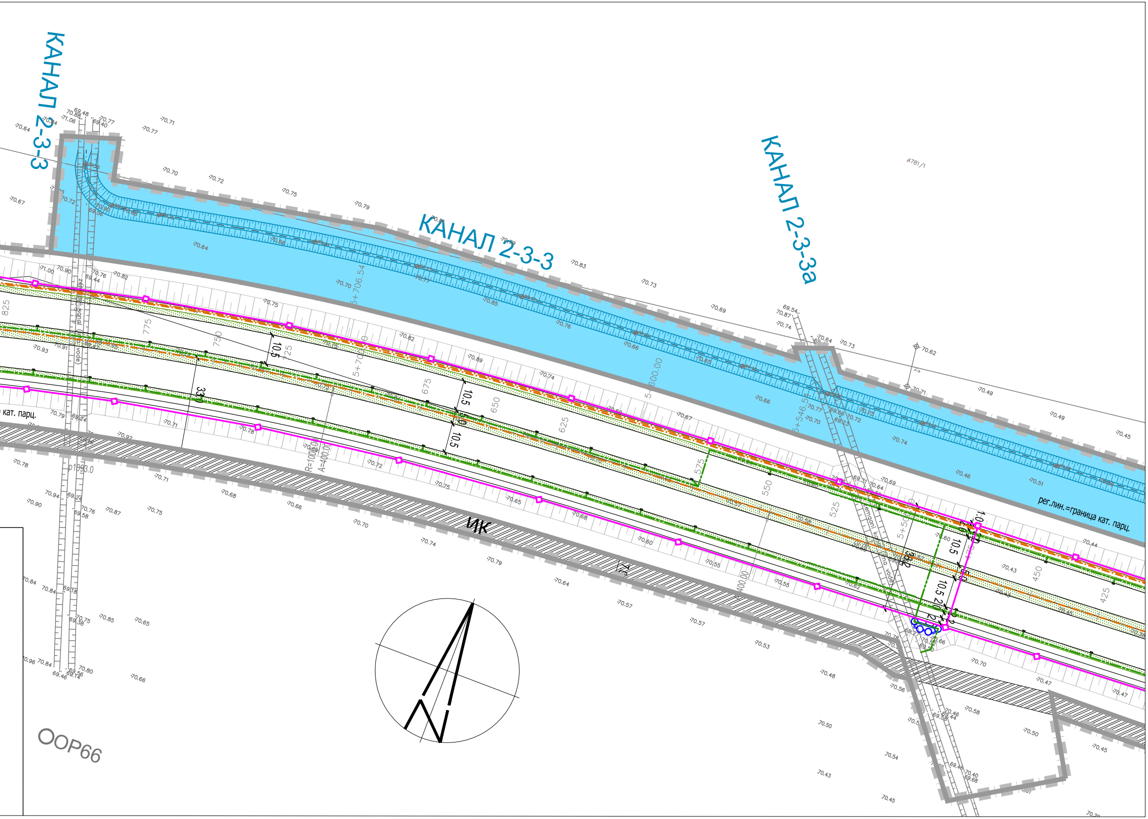
КАНАЛ 2-3-3
КАНАЛ 2-3-3
КАНАЛ 2-3-3а
рег.лин.=граница кат. парц.
кат. парц.
ИК
ООР66
4781/1
5+706.54
5+600.00
5+546.54
5+500
R=1000.00
A=400.00
400.00
01993.0
825
775
750
725
675
650
625
575
550
525
450
425
10.5
10.5
10.5
10.5
10.5
33.0
1.0
38.2
70.64
70.67
70.71
70.77
70.70
70.72
70.75
70.79
70.83
70.73
70.69
70.62
70.49
70.45
70.44
70.43
70.47
70.58
70.50
70.48
70.53
70.57
70.54
70.43
70.45
70.84
70.85
70.65
70.66
70.96
70.80
70.78
70.90
70.87
70.76
70.68
70.74
70.60
70.55
70.56
70.40
70.46
69.48
69.54

Легенда:

- ▬ ▬ граница УП-а
- ▬ регулациона линија
- ░ зеленило у оквиру саобраћајница
- 🟦 водне површине (мелиорациони канал)
- 🟩 јавне зелене површине
- ▨ саобраћајне површине са зоном постављања инфраструктуре
- ▨ водне површине са зоном постављања инфраструктуре
- ▨ јавне зелене површине са зоном постављања инфраструктуре
- 🟩 остале зелене површине

инфраструктура:

- —·—·— планирана атмосферска канализација
- ○○○ планирани сепаратор атмосферских вода (уређај за пречишћавање)
- ◪ планирана слободностојећа ТС 10/0,4 kV
- —·—·— планирани подземни водови 10 kV, 1 kV и ЈО
- —□— планирана тк канализација
- ◢ планирани РО

ДА СУ ИНСТАЛАЦИЈЕ МЕЂУСОБНО УСКЛАЂЕНЕ ТВРДЕ ПЛАНЕРИ:	за САОБРАЋАЈ:	за ЗЕЛЕНИЛО:
за ВОДОВОД И КАНАЛИЗАЦИЈУ:	за ЕЛ. И ТК. ВОДОВЕ:	за ГАСОВОД:

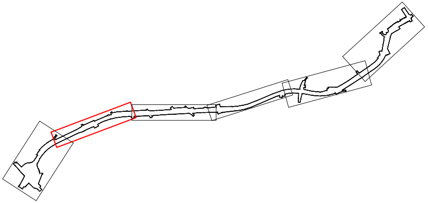

УРБАНИСТИЧКИ
ЗАВОД
БЕОГРАДА

НАРУЧИЛАЦ: ЈП Путеви Србије и
China Comumunications Construction Company ltd.
Ogranak Beograd - Savski venac

ОДГОВОРНИ УРБАНИСТА:
Олга Стојковић, дипл.инж.грађ.
Јован Урошевић, дипл.инж.арх.

НАЗИВ ПЛАНА:

УРБАНИСТИЧКИ ПРОЈЕКАТ ЗА ИЗГРАДЊУ ДРЖАВНОГ ПУТА, ДЕОНИЦА НОВИ БЕОГРАД -СУРЧИН КАО НАСТАВАК АУТО-ПУТА Е763 БЕОГРАД-ПОЖЕГА

В.Д. ДИРЕКТОРА:
мр Весна Тахов, дипл. инж. геол.

НАЗИВ ЦРТЕЖА:
СИНХРОН ПЛАН
I ФАЗА

АРХИВСКИ БРОЈ:	350- 732/21	БЕОГРАД, 2022.	РАЗМЕРА:	1 : 1000	БРОЈ ЦРТЕЖА:	4.1б