



РАСИНА д.о.о.

Број

704/2019

Датум

08.04.2019

БРУС

Tehnički uslovi

ПРИЈЕМО	06-05-2019
ЈЕДИНА	07
Број пријема	UP929

04.04.2019.

Naš broj: 632/2019

Investitor:

JP "SKIJALIŠTA SRBIJE"

Milutina Milankovića br.9.
BeogradObjekat:Ski staza PANČIĆ -
DUBOKAKatastarske
parcele:1319/15, 1328/3,
1897, 1877/4 KO
BRZEĆE,Contact UsJKP „RASINA“ Brus, ul.
Kralja Petra I bb

PAK 663005

jkip.rasina@gmail.com

Tel +38137825486

Fax +38137825862

za izradu urbanističkog projekta
ski staze "Pančić - Duboka"

JKP „Rasina“ Brus obratio se „Andzor engineering“ doo sa zahtevom za dobijanje uslova za potrebe izrade urbanističkog projekta za izgradnju ski staze na lokaciji „Pančić - Duboka“ u ski centru Kopaonik a sve u ime JP „Skijsališta Srbije“.

Razmatrajući priloženu dokumentaciju možemo se izjasniti tako da:

1. JKP „Rasina“ Brus na ovom području neposедује i ne gazдује objektima vodovoda i kanalizacije. Iz tog razloga nepostoji ikakvo uslovlјavanje vezano za ukrštanje sa našim instalacijama.
2. Takođe, sa aspekta putne infrastrukture, na tom području postoji nekategorisani put „BEČIROVAC“ na KP 1897 KO Brzeće. Na njemu je omogućeno pravo postavljanja podzemnih instalacija i pravo prolaza većem broju raznih korisnika. Istovremeno je zabranjeno članom 23. *Odluke o opštinskim i nekategorisanim putevima teritoriji opštine Brus* stvaranje deponije materijala, otpada i smeća.

Zbog toga je potrebno uraditi ugovor o načinu korišćenja predmetnog dela nekategorisanog puta u kome će se definisati vremenski period korišćenja, način upotrebe kao i čišćenje puta u slučaju da se pojavi zainteresovana stranka za prolaz. Ovaj ugovor podrazumeva i određivanje godišnje naknade za korišćenje koja će biti sadržana u njemu. Zbog spuštanja skijaša i radnih mašina („ratraka“) niz kosine zaseka nekategorisanog puta investitor – korisnik je u obavezi na kraju svake sezone pročisti trasu puta u prisustvu nadzornog organa JKP „Rasina“.

U slučaju ukopa vodovodne mreže za veštačko osnežavanje obavezno predvideti mere za zaštitu trupa puta a sve u skladu sa pravilima struke i *Odlukom o opštinskim i nekategorisanim putevima teritoriji opštine Brus*.

Napomena:

- Prilikom izrade projekta za izgradnju navedenog objekta na neophodno je strogo se pridržavati navedenih uslova. Potrebno je da projekat sadrži adekvatne grafičke detalje i opise u vezi svega navedenog.
- Tehnički uslovi se izdaju na lični zahtev radi izrade tehničke dokumentacije za izgradnju navedenog objekta.
- Protiv ovog rešenja može se uložiti žalba Nadzornom odboru JKP „Rasina“ u roku 15 od dana prijema istog.
- Rok važnosti izdatog rešenja je jedna godina.

List: 1

Listova: 2

Površina parcele:

8ha

Dužina:

780 m

Situacija:

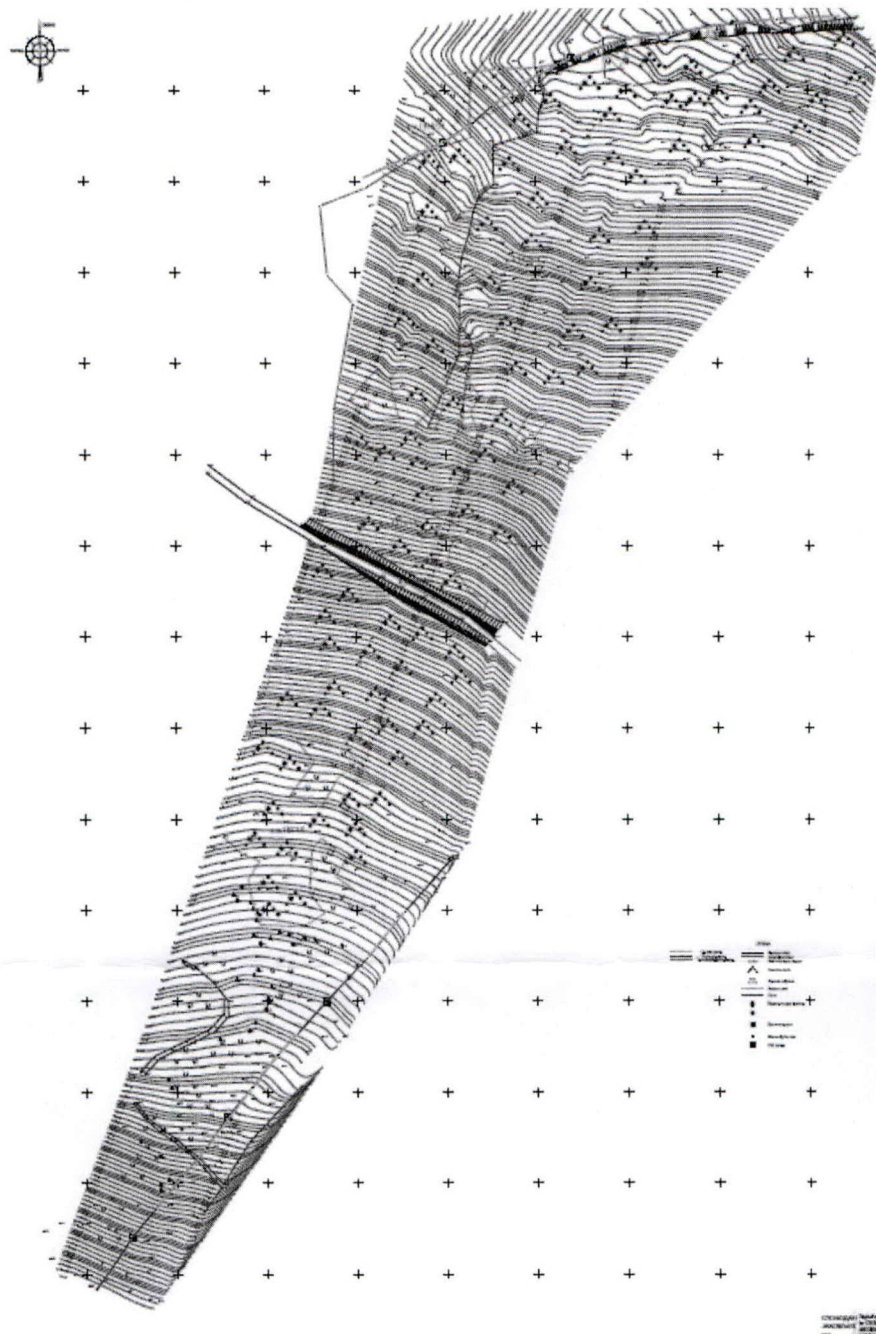

List: 2

Listova: 2



Handwritten signature