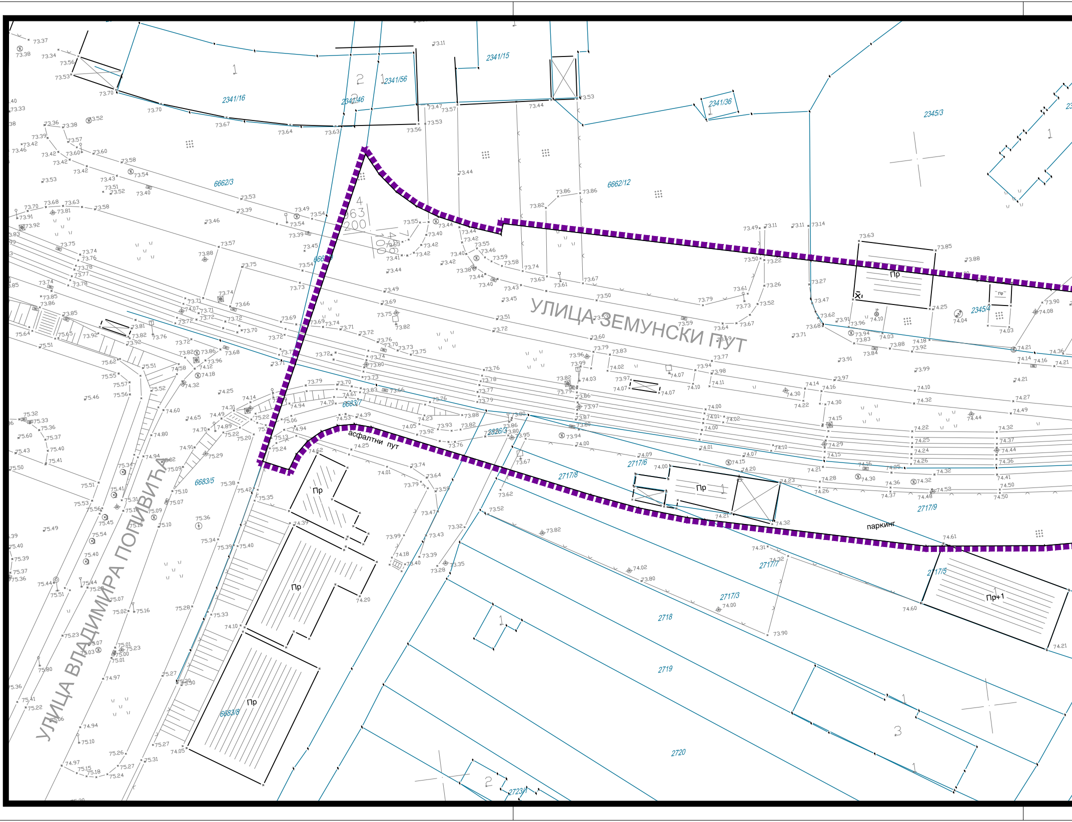
УЛИЦА ЗЕМУНСКИ ПУТ
УЛИЦА ВЛАДИМИРА ПОПОВИЋА
асфалтни пут
паркинг
2341/16
2341/46
2341/56
2341/15
2341/36
2345/3
2345/4
6662/3
6662/12
6662
6683/5
6683/7
6683/8
2826/3
2717/6
2717/8
2717/9
2717/7
2717/5
2717/3
2718
2719
2720
2723/1
Пр
Пр
Пр
Пр
Пр
Пр
Пр+1
1
2
3
4
963
200
73.37
73.38
73.34
73.56
73.53
73.70
73.70
73.67
73.64
73.63
73.56
73.53
73.47
73.57
73.44
73.53
73.11
73.86
73.86
73.82
73.49
73.11
73.11
73.14
73.63
73.85
73.88
74.25
74.21
74.32
74.61
74.60
74.21
75.38
75.42
75.35
74.39
74.20
74.10
74.05
73.90

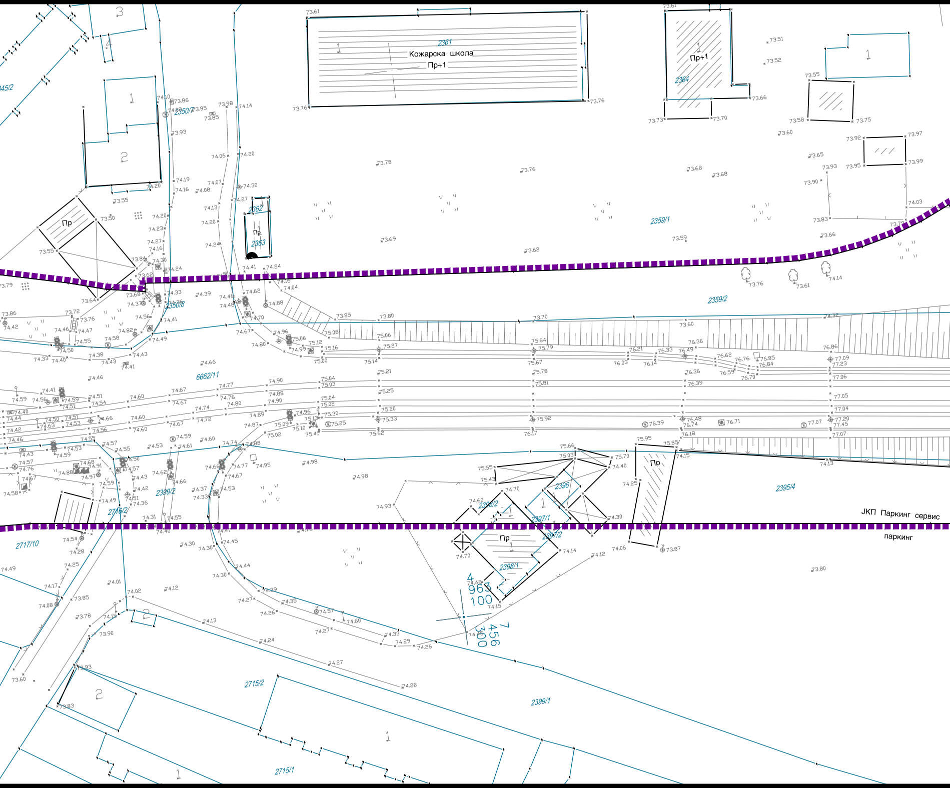
Кожарска школа
Пр+1
2361
2364
Пр+1
2362
Пр
2363
2350/7
2350/8
2359/1
2359/2
6662/11
2399/2
2716/2
2396
2398/2
2397/1
2397/2
2398/1
Пр
2395/4
ЈКП Паркинг сервис
паркинг
2717/10
2715/2
2715/1
2399/1
4 963 100
7 456 300
Пр

ДЕС
К.О. НО

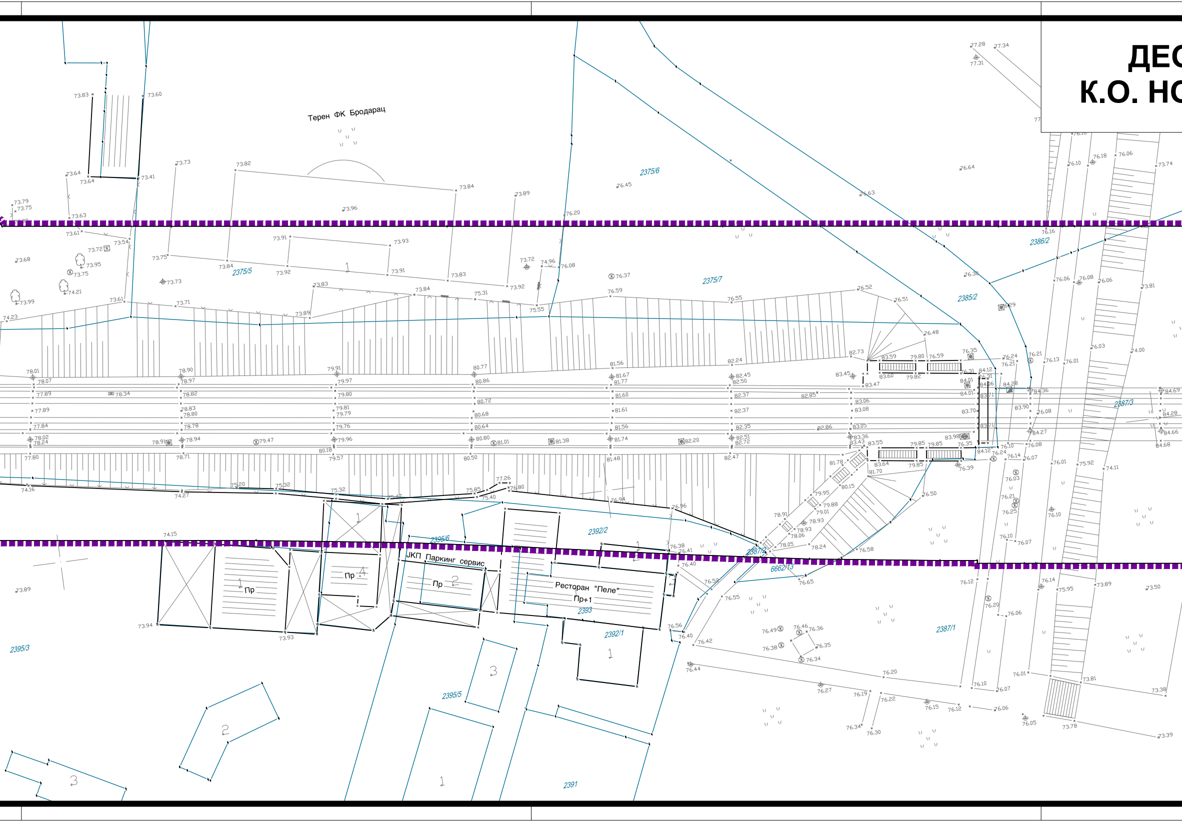
Терен ФК Бродарац
ЈКП Паркинг сервис
Ресторан "Пеле"
Пр+1
Пр
2375/6
2375/5
2375/7
2386/2
2385/2
2387/3
2392/2
2395/6
2387/2
6662/13
2393
2392/1
2387/1
2395/3
2395/5
2391

О ПРОЈЕКТА У
ОВИ БЕОГРАД

ДЕО ПРОЈЕКТА У
К.О. САВСКИ ВЕНАЦ

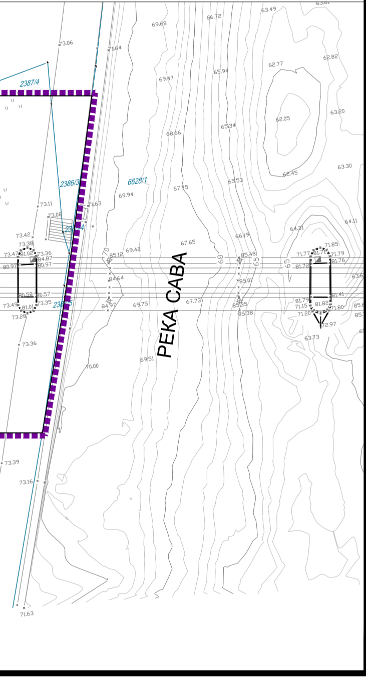

2387/4
2386/3
6628/1
РЕКА САВА
70
68
65

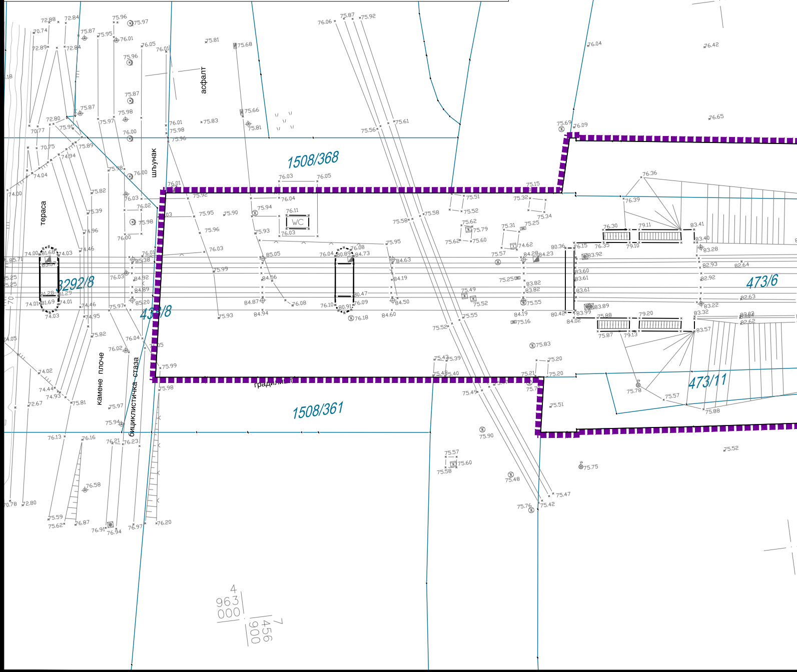

22625
асфалт
шљунак
тераса
1508/368
WC
3292/8
43?/8
473/6
473/11
камене плоче
бициклистичка стаза
градилиште
1508/361
4 963 000
7 456 900

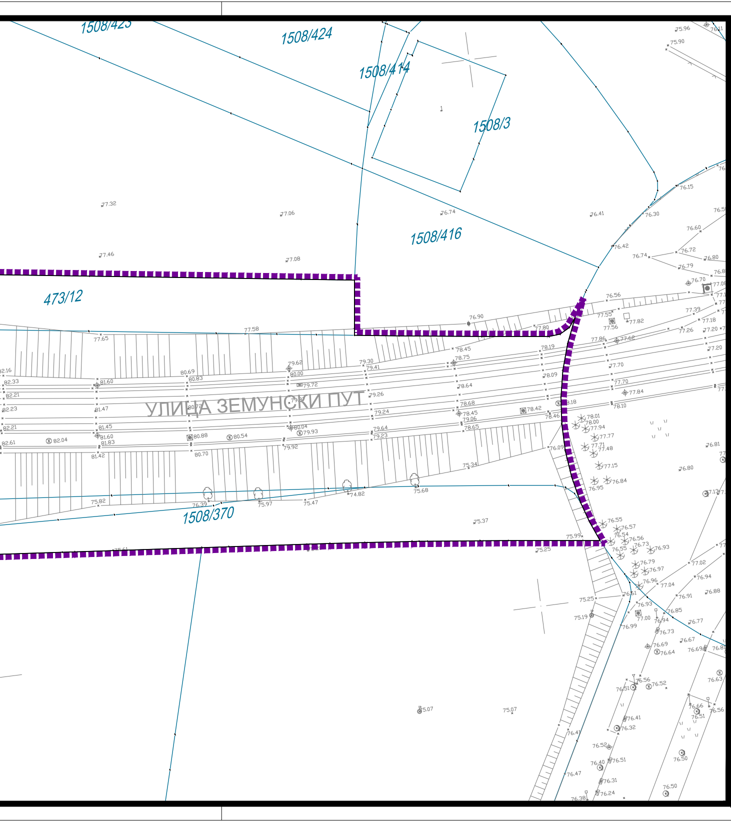
1508/423
1508/424
1508/414
1508/3
1508/416
473/12
УЛИЦА ЗЕМУНСКИ ПУТ
1508/370

Легенда

Границе

▬ граница Урбанистичког пројекта
— катастарско стање
2385/1 ознаке катастарских парцела

НАПОМЕНА: Граница Урбанистичког пројекта у потпуности се поклапа са одговарајућим границама постојећих катастарских парцела, па су стога и тачке границе већ постојеће и дефинисане у катастру.

САОБРАЋАЈНИ ИНСТИТУТ ЦИП, Д.О.О.
Немањина 6; 11000 Београд; Србија
Тел: 011/3618-134; Факс: 011/3618-324; **www.sicip.co.rs**

Организациона јединица: АРХИТЕКТУРА И УРБАНИЗАМ

Одговорни урбаниста: **Саша Чуданов, дипл. инж. арх.**	Наручилац: **ДИРЕКЦИЈА ЗА ГРАЂЕВИНСКО ЗЕМЉИШТЕ И ИЗГРАДЊУ БЕОГРАДА Ј.П. и ГРАДСКА УПРАВА ГРАДА БЕОГРАДА, СЕКРЕТАРИЈАТ ЗА КОМУНАЛНЕ И СТАМБЕНЕ ПОСЛОВЕ**
Сарадници: **Сања Шпица, маст. инж. арх.** **Милан Михелић, маст. пр. планер** **Саша Поповић, маст. пр. планер** **Срђан Крњанац, дипл. пр. планер**	Пројекат: **УРБАНИСТИЧКИ ПРОЈЕКАТ** **ЗА ИЗГРАДЊУ ПРИСТУПНИХ САОБРАЋАЈНИЦА НОВОМ САВСКОМ МОСТУ СА ОБЕ СТРАНЕ РЕКЕ САВЕ, К.О. САВСКИ ВЕНАЦ И К.О. НОВИ БЕОГРАД, У БЕОГРАДУ**

Саша К. Чуданов
дипл. инж. арх.
200 0946 06

Saša Čudanov

Digitally signed by Saša Čudanov
Date: 2020.10.21 13:51:08 +02'00'

Цртеж:	Размера:
КАТАСТАРСКО-ТОПОГРАФСКИ ПЛАН СА ГРАНИЦОМ УРБАНИСТИЧКОГ ПРОЈЕКТА	**1:500**

Директор завода:	Врста док.	Датум:	Број цртежа:
Светлана Карановић, дипл. инж. арх.	**УП**	**2020.**	**2020-913-115/17-АРХ-Ц02**