15000 Šabac, Braće Nedića 1
tel. 015 / 355-588
fax 015 / 349-654
e-mail: office@set.rs
www.set.rs
System Engineering Team

1.1. IDEJNO REŠENJE ZA IZGRADNJU REGIONALNOG VODOVODNOG SISTEMA „BELA VODA – VELIKA DRENOVA“

na: kat.parc. 46, 93/1, 11938/1, 11942, 11943/1, 11958, 2416 KO Velika Drenova, Trstenik; kat.parc. 11943/2, 7350 KO Selište, Trstenik; kat.parc. 3428,3425,3429 KO Konjuh, Kruševac; kat.parc. 6035 KO Bela Voda, Kruševac

2/2- PROJEKAT SAOBRAĆAJNICA

Investitor: Opštinska uprava opštine Trstenik,
ul. Kneginje Milice 5, Trstenik

Objekat: Regionalni vodovodni sistem na:
- kat.parc.br. 46, 93/1, 11938/1, 11942, 11943/1, 11958 KO Velika Drenova, Trstenik
- kat.parc.br. 11943/2 KO Selište, Trstenik
- kat.parc.br. 3428, 3425, 3429 KO Konjuh, Kruševac
- kat.parc.br. 6035 KO Bela Voda, Kruševac

Rezervoari i crpne stanice na:
- kat.parc.br. 2416 KO Velika Drenova, Trstenik
- kat.parc.br. 7350 Ko Selište, Trstenik

Vrsta tehničke dokumentacije: IDR – Idejno rešenje

Naziv i oznaka dela projekta: 2/2 - PROJEKAT SAOBRAĆAJNICA

Za građenje/ izvođenje radova: Nova gradnja

Pečat i potpis:

Projektant:
„Set“ d.o.o. Šabac, Braće Nedića br. 1, Šabac
Milenca Srećković, dipl.inž.građ.

Milenca Srećković 350-150795977707 2
Digitally signed by Milenca Srećković 350-150795977707 2
Date: 2019.10.29 08:02:50 +01'00'

Pečat i potpis:

Odgovorni projektant:
Predrag Lukić, dipl.inž.građ.
IKS Licenca 312 J626 10

Predrag Lukić 1875155112-17039727720 16
Digitally signed by Predrag Lukić 1875155112-170397 2772016
Date: 2019.10.29 08:02:20 +01'00'

Broj dela projekta: 1471/IDR/2/2

Mesto i datum: Šabac, oktobar, 2019. godine

IZGRADNJU REGIONALNOG VODOVODNOG SISTEMA
„BELA VODA – VELIKA DRENOVA“
na: kat.parc. 46, 93/1, 11938/1, 11942, 11943/1, 11958, 2416 KO Velika Drenova, Trstenik; kat.parc. 11943/2, 7350 KO Selište, Trstenik; kat.parc. 3428,3425,3429 KO Konjuh, Kruševac; kat.parc. 6035 KO Bela Voda, Kruševac

IDEJNO REŠENJE

1.2. SADRŽAJ PROJEKTA SAOBRAĆAJNICA

Opšta dokumentacija
Rešenje o određivanju odgovornih projektanata
Izjava odgovornog projektanta

Tekstualna dokumentacija

1. Tehnički opis

Grafička dokumentacija

1. Kompezacioni rezervoar i Crpna stanica

1.1 Pregledna karta	
1.2. Situacioni plan	R 1:500
1.3 Podužni profili	R 1:500/50
1.4. Poprečni profili	R 1:100

2. Rezervoar

2.1 Pregledna karta	
2.2. Situacioni plan	R 1:500
2.3 Podužni profili	R 1:500/50
2.4. Poprečni profili	R 1:100

Braće Nedića 1, 15000 Šabac
Tel. 015/355-588, faks 015/349-654
office@set.rs

IZGRADNJU REGIONALNOG VODOVODNOG SISTEMA
„BELA VODA – VELIKA DRENOVA“
na: kat.parc. 46, 93/1, 11938/1, 11942, 11943/1, 11958, 2416 KO Velika Drenova, Trstenik; kat.parc. 11943/2, 7350 KO Selište, Trstenik; kat.parc. 3428,3425,3429 KO Konjuh, Kruševac; kat.parc. 6035 KO Bela Voda, Kruševac

IDEJNO REŠENJE

OPŠTA DOKUMENTACIJA

Braće Nedića 1, 15000 Šabac
Tel. 015/355-588, faks 015/349-654
office@set.rs

15000 Šabac, Braće Nedića 1
tel. 015 / 355-588
fax 015 / 349-654
e-mail: office@set.rs
www.set.rs
System Engineering Team

Broj: 15108/19/A
Datum: 25.10.2019. godine

1.3. REŠENJE O ODREĐIVANJU ODGOVORNOG PROJEKTANTA PROJEKTA SAOBRAĆAJNICA

Na osnovu člana 128. Zakona o planiranju i izgradnji („Sl glasnik RS“, br. 72/09, 81/09-ispravka, 64/10 odluka US, 24/11, 121/12, 42/13-odluka US, 50/2013-odluka US, 98/2013-odluka US, 132/14, 145/14, 83/18, 31/2019 i 37/2019 - dr.zakon) i odredbi Pravilnika o sadržini, načinu i postupku izrade i način vršenja kontrole tehničke dokumentacije prema klasi i nameni objekata (Sl.glasnik RS br.73/2019) donosim sledeće:

ODGOVORNI PROJEKTANT

Za izradu projekta saobraćajnica koji je deo Idejnog rešenja za izgradnju regionalnog vodovodnog sistema „Bela voda – Velika Drenova“na: kat.parc. 46, 93/1, 11938/1, 11942, 11943/1, 11958, 2416 KO Velika Drenova, Trstenik; kat.parc. 11943/2, 7350 KO Selište, Trstenik; kat.parc. 3428,3425,3429 KO Konjuh, Kruševac; kat.parc. 6035 KO Bela Voda, Kruševac, određuje se:

Predrag Lukić, dipl.inž.građ.	IKS Licenca 312 J626 10
Projektant: Odgovorno lice/zastupnik:	SET d.o.o. Šabac, Braće Nedića br.1, Šabac Milenca Srećković, dipl.inž.građ.
Pečat:	Potpis:
Broj tehničke dokumentacije:	1471/IDR/2/2
Mesto i datum:	Šabac, oktobar 2019. godine

Broj: 1471/IDR/2/2/I

1.4. IZJAVA ODGOVORNOG PROJEKTANTA PROJEKTA SAOBRAĆAJNICA

Odgovorni projektant projekta saobraćajnica koji je deo Idejnog rešenja za izgradnju regionalnog vodovodnog sistema „Bela voda – Velika Drenova“na: kat.parc. 46, 93/1, 11938/1, 11942, 11943/1, 11958, 2416 KO Velika Drenova, Trstenik; kat.parc. 11943/2, 7350 KO Selište, Trstenik; kat.parc. 3428,3425,3429 KO Konjuh, Kruševac; kat.parc. 6035 KO Bela Voda, Kruševac:

Predrag Lukić, dipl.inž.građ.
IKS Licenca 312 J626 10

I Z J A V Lj U J E M

1. da je projekat izrađen u skladu sa Zakonom o planiranju i izgradnji, propisima, standardima i normativima iz oblasti izgradnje objekata i pravilima struke;
2. da su pri izradi projekta poštovane sve propisane i utvrđene mere i preporuke za ispunjenje osnovnih zahteva za objekat i da je projekat izrađen u skladu sa merama i preporukama kojima se dokazuje ispunjenost osnovnih zahteva.

Odgovorni projektant:	Predrag Lukić, dipl.inž.građ.
(IDR)	
Broj licence:	IKS Licenca 312 J626 10
Pečat:	Potpis:

Broj tehničke dokumentacije:	1471/IDR/2/2
Mesto i datum:	Šabac, oktobra, 2019. godine

Braće Nedića 1, 15000 Šabac
Tel. 015/355-588, faks 015/349-654
office@set.rs

IZGRADNJU REGIONALNOG VODOVODNOG SISTEMA
„BELA VODA – VELIKA DRENOVA“
na: kat.parc. 46, 93/1, 11938/1, 11942, 11943/1, 11958, 2416 KO Velika Drenova, Trstenik; kat.parc. 11943/2, 7350 KO Selište, Trstenik; kat.parc. 3428,3425,3429 KO Konjuh, Kruševac; kat.parc. 6035 KO Bela Voda, Kruševac

IDEJNO REŠENJE

TEKSTUALNA DOKUMENTACIJA

Šabac

Braće Nedića 1, 15000 Šabac
Tel. 015/355-588, faks 015/349-654
office@set.rs

1. TEHNIČKI OPIS

INVESTITOR: OPŠTINSKA UPRAVA OPŠTINE TRSTENIK,
ul. Kneginje Milice 5, Trstenik

PREDMET PROJEKTA: IDEJNO REŠENJE ZA IZGRADNJU REGIONALNOG VODOVODNOG SISTEMA „BELA VODA – VELIKA DRENOVA“

LOKACIJA: kat.parc. 46, 93/1, 11938/1, 11942, 11943/1, 11958, 2416 KO Velika Drenova, Trstenik; kat.parc. 11943/2, 7350 KO Selište, Trstenik; kat.parc. 3428,3425,3429 KO Konjuh, Kruševac; kat.parc. 6035 KO Bela Voda, Kruševac

-KOMPEZACIONI REZERVOAR I CRPNA STANICA NA K.P. BR. 7350 KO SELIŠTE, TRSTENIK

OPŠTI DEO

Predmet projekta je priključak KP 2350 KO Selište, Trstenik na državni put IIA reda br. 187 – deonica 18706, KP br.3428, stacionaža 2 + 267.79. Planirano je da se na parceli 7350 izgradi kompenzacioni rezervoar zapremine 100 m³. Rezervoar je armirano betonski sa dve komore i zatvaračnice za smeštaj potrebne opreme za funkcionisanje rezervoara.
Crpna stanica na lokaciji pored kompenzacionog rezervoara za pumpanje vode u rezervoar Velika Drenova

Crpnu stanicu projektovati sa tri prostorije i sledećom opremom:

- prostorija za smeštaj hidromašinske opreme;
- prostorija za postavljanje opreme za daljinski nadzor i upravljanje;
- prostorija za postavljanje opreme za dohlorisanje vode.

Predmetna parcela za koju je planirano priključenje na državni put nema izgrađenih objekata.

Na mestu priključka, državni put je u blagom usponu od 0,16%. Parcela koja se priključuje je ravničarska.

PLANIRANO STANJE

Priključak na državni put II a reda br. 187 – deonica 18706, stacionaža 2 + 267,79, se nalazi na parceli 3428. Priključak je postavljen pod pravim uglom u odnosu na osovinu državnog puta. Takvim rešenjem ostvarena je dobra preglednost prilikom ulaza i izlaza. Državni put je u blagoj krivini.

Površina priključka iznosi F= 22.32 m².

Širina saobraćajnice koju je potrebno priključiti iznosi 3.5 m. Radijusi lepeza iznose R= 5 m i 6 m.

Planirani obim saobraćaja je jedno vozilo dnevno sa ciljem održavanja rezervoara. Merodavno vozilo je putničko vozilo.
Odvodnjavanje državnog puta je sa otvorenim kanalima. Odvodnjavanje priključka bi se na isti način odvodnjavao kao i državni put.

Kolovozna konstrukcija priključka je za lako saobraćajno opterećenje i fleksibilna je.

- REZERVOAR NA K.P. BR. 2416 KO VELIKA DRENOVA, TRSTENIK

OPŠTI DEO

Predmet projekta je priključak KP 2416 KO Velika Drenova, Trstenik na državni put IIA reda br. 189 – deonica 18905, KP br. 11958 , stacionaža 16 + 756.647. Planirano je da se na parceli 2416 izgradi rezervoar Velika Drenova zapremine 400 m³. Rezervoar je armirano betonski sa dve komore i zatvaračnicom za smeštaj opreme za funkcionisanje rezervoara.
Iz regionalnog sistema „Velika Drenova“ vodom će se snabdevati sledeća sela:

Насељено место	**Број становника**
Селиште	858
Велика Дренова	2.349
Медвеђа	2.280
Страгари	571
Милутовац	1.567
Пољна	1.061
Богдање	977
Божуревац	252
Мала Дренова	619
Мала Сугубина	265
Риђац	581
Рујишник	503
Мијајловац	490
Укупно становника	**12.373**

Norma potrošnje vode je 150 litara/stanovniku/dan

Predmetna parcela za koju je planirano priključenje na državni put nema izgrađenih objekata.

Na mestu priključka, državni put je u blagom usponu od 0,37%. Parcela koja se priključuje je brdovita.

PLANIRANO STANJE

Priključak na državni put II a reda br. 189 – deonica 18905, stacionaža 16 + 756.647, se nalazi na parceli 11958.
Priključak je postavljen pod pravim uglom u odnosu na osovinu državnog puta. Takvim rešenjem ostvarena je dobra preglednost prilikom ulaza i izlaza. Državni put je u pravcu.

Površina priključka iznosi F= 22.44 m².

Širina saobraćajnice koju je potrebno priključiti iznosi 4 m. Radijusi lepeza iznose R= 7.5 m i 5 m.

Planirani obim saobraćaja je jedno vozilo dnevno sa ciljem održavanja rezervoara. Merodavno vozilo je putničko vozilo.

Braće Nedića 1, 15000 Šabac
Tel. 015/355-588, faks 015/349-654
office@set.rs

Odvodnjavanje državnog puta je sa otvorenim kanalima. Kako priključak prolazi preko kanala, planira se cevast propust. Odvodnjavanje priključka bi se na isti način odvodnjavao kao i državni put.

Kolovozna konstrukcija priključka je za lako saobraćajno opterećenje i fleksibilna je.

Odgovorni projektant:

Predrag Lukić, dipl.inž.građ.
IKS Licenca 312 J626 10

Braće Nedića 1, 15000 Šabac
Tel. 015/355-588, faks 015/349-654
office@set.rs

IZGRADNJU REGIONALNOG VODOVODNOG SISTEMA
„BELA VODA – VELIKA DRENOVA“
na: kat.parc. 46, 93/1, 11938/1, 11942, 11943/1, 11958, 2416 KO Velika Drenova, Trstenik; kat.parc. 11943/2, 7350 KO Selište, Trstenik; kat.parc. 3428,3425,3429 KO Konjuh, Kruševac; kat.parc. 6035 KO Bela Voda, Kruševac

IDEJNO REŠENJE

GRAFIČKA DOKUMENTACIJA

Braće Nedića 1, 15000 Šabac
Tel. 015/355-588, faks 015/349-654
office@set.rs

1. KOMPEZACIONI REZERVOAR I CRPNA STANICA

Braće Nedića 1, 15000 Šabac
Tel. 015/355-588, faks 015/349-654
office@set.rs

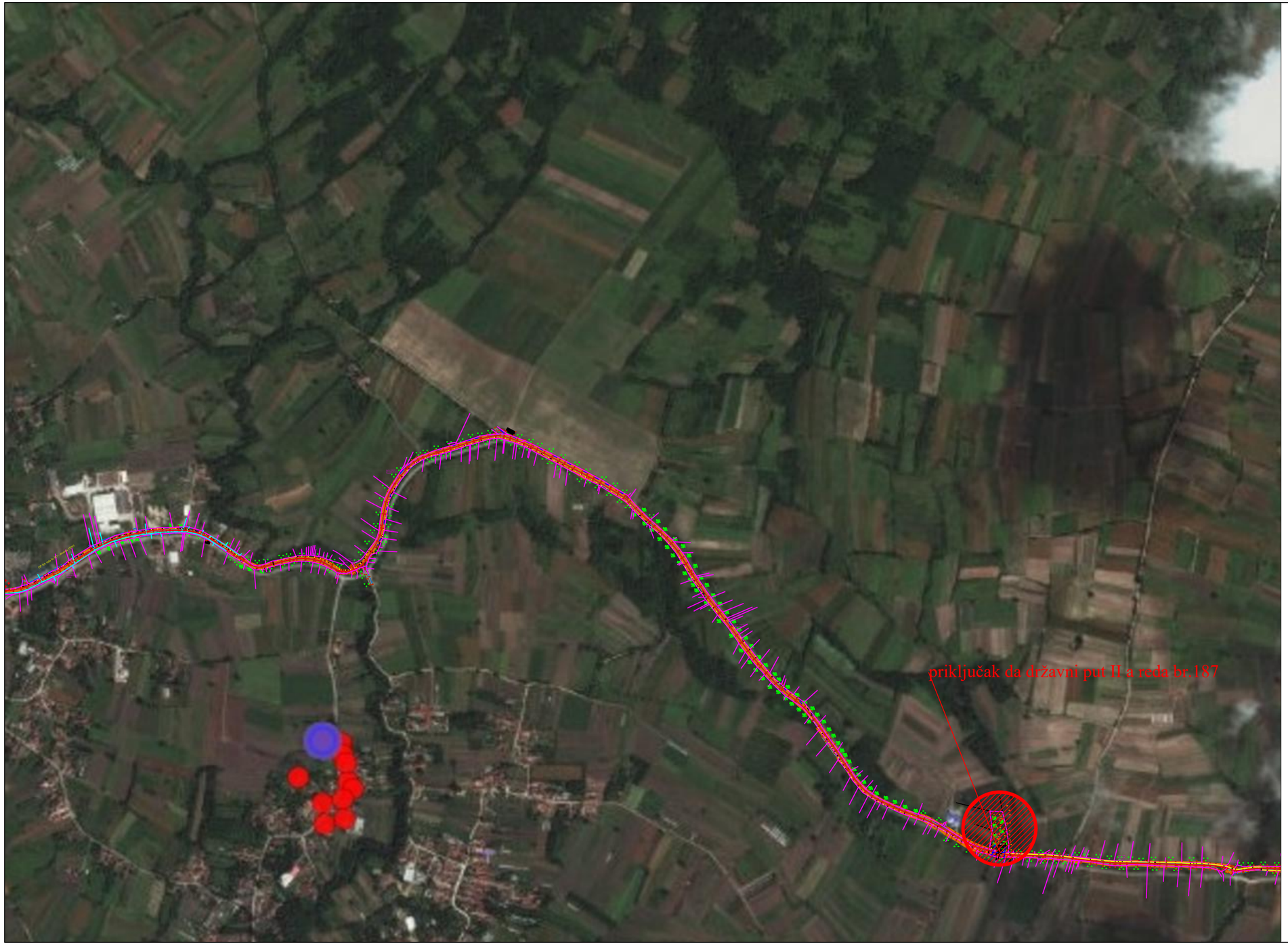

PREGLEDNA KARTA PRIKLJUČAK NA DRŽAVNI PUT II A REDA BR.187 (KOMPEZACIONI REZERVOAR I CRPNA STANICA)

15000 Šabac, Braće Nedića 1
tel: 015/339-588 faks: 015/349-654
office@seti.rs

KONSALTING - PLANIRANJE PROJEKTOVANJE IZGRADNJA

odgovorni projektant: Predrag Lukić, dipl.inž.građ. IKS Licenca 312 J626 10		investitor: Opštinska uprava opštine Trstenik, ul. Kneginje Milice 5, Trstenik
projektanti:		projekat: IZGRADNJA REGIONALNOG VODOVODNOG SISTEMA „BELA VODA – VELIKA DRENOVA“ na: kat.parc. 46, 93/1, 11938/1, 11942, 11943/1, 11958, 2416 KO Velika Drenova, Trstenik; kat.parc. 11943/2, 7350 KO Selište, Trstenik; kat.parc. 3428,3425,3429 KO Konjuh, Kruševac; kat.parc. 6035 KO Bela Voda, Kruševac naziv i oznaka dela projekta: 2/2-PROJEKAT SAOBRAĆAJNICA
kontrola:		crtež: PREGLEDNA KARTA PRIKLJUČAK NA DRŽAVNI PUT II A REDA BR.187 (KOMPEZACIONI REZERVOAR I CRPNA STANICA)
direktor : Milenca Srećković, dipl.inž.građ.		razmera :
vrsta projektne dokumentacije: IDR- Idejno rešenje	datum: Oktobar, 2019.god.	crtež br.: 1.1

SITUACIONI PLAN
PRIKLJUČAK NA DRŽAVNI PUT II A REDA BR.187
(KOMPEZACIONI REZERVOAR I CRPNA STANICA)
R 1:500

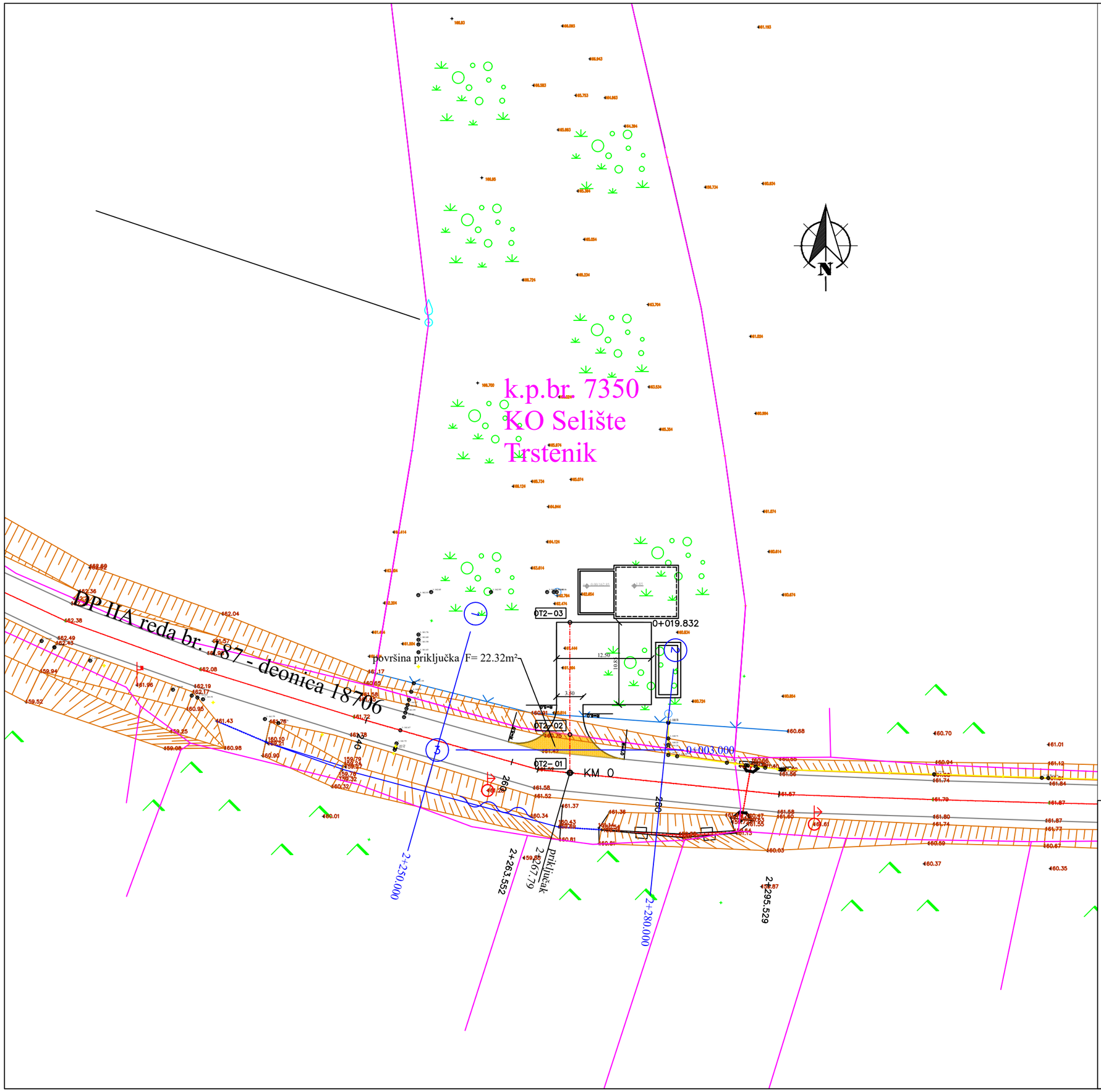

OSOVINSKE TAČKE OT2-		
Point No	Easting	Northing
01	7513983.909	4830595.876
02	7513983.909	4830600.905
03	7513983.909	4830615.708

LEGENDA:

- priključak
- granica katastarske parcele
- osovina saobraćajnice
- ivica novoprojektovane saobraćajnice
- poprečni profili

15000 Šabac, Braće Nedića 1
tel.: 015/339-588 faks: 015/349-654
office@set.rs

KONSALTING PLANIRANJE PROJEKTOVANJE IZGRADNJA

odgovorni projektant: Predrag Lukić, dipl.inž.grad, IKS Licenca 312 J626 10	investitor: Opštinska uprava opštine Trstenik, ul.Kneginje Milice 5, Trstenik
projektanti:	projekat: IZGRADNJA REGIONALNOG VODOVODNOG SISTEMA „BELA VODA – VELIKA DRENOVA“ na: kat.parc. 46, 93/1, 11938/1, 11942, 11943/1, 11958, 2416 KO Velika Drenova, Trstenik; kat.parc. 11943/2, 7350 KO Selište, Trstenik; kat.parc. 3428,3425,3429 KO Konjuh, Kruševac; kat.parc. 6035 KO Bela Voda, Kruševac
	naziv i oznaka dela projekta: 2/2-PROJEKAT SAOBRAĆAJNICA
kontrola:	crtež: SITUACIONI PLAN PRIKLJUČAK NA DRŽAVNI PUT II A REDA BR.187 (KOMPEZACIONI REZERVOAR I CRPNA STANICA)
direktor : Milenca Srećković, dipl.inž.građ.	razmera : 1:500
vrsta projektne dokumentacije: IDR- Idejno rešenje	datum: Oktobar, 2019.god.
	crtež br.: 1.2

POUŽNI PROFILI
PRIKLJUČAK NA DRŽAVNI PUT II A REDA BR.187
(KOMPEZACIONI REZERVOAR I CRPNA STANICA)
R 1:50/500

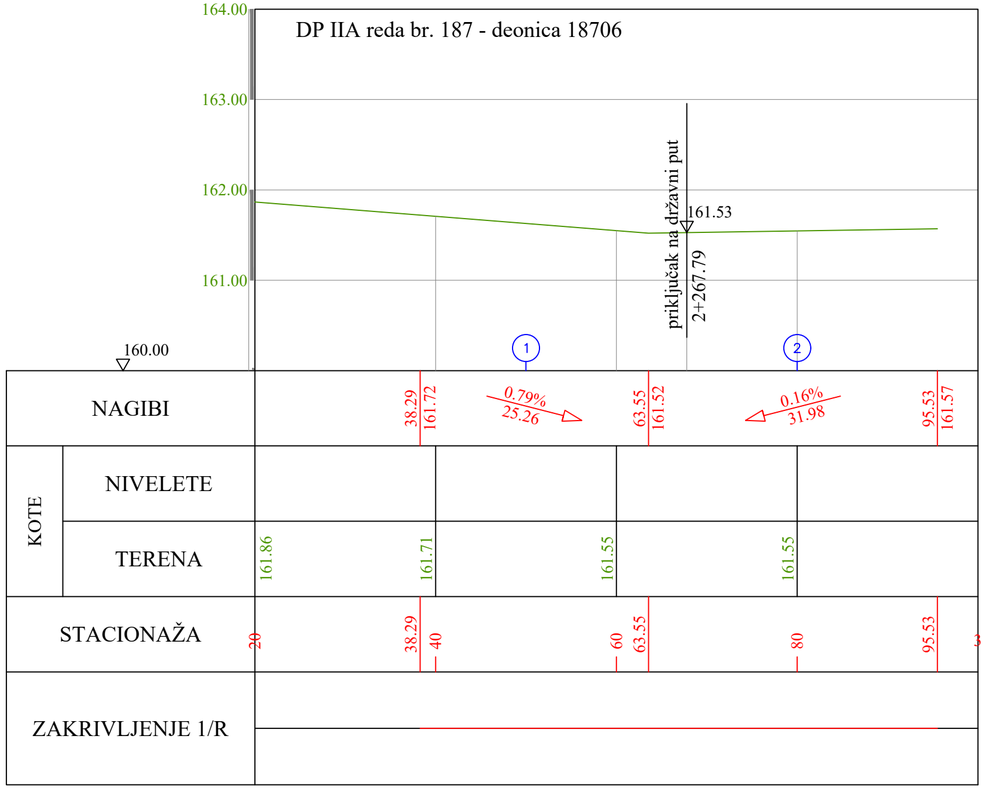

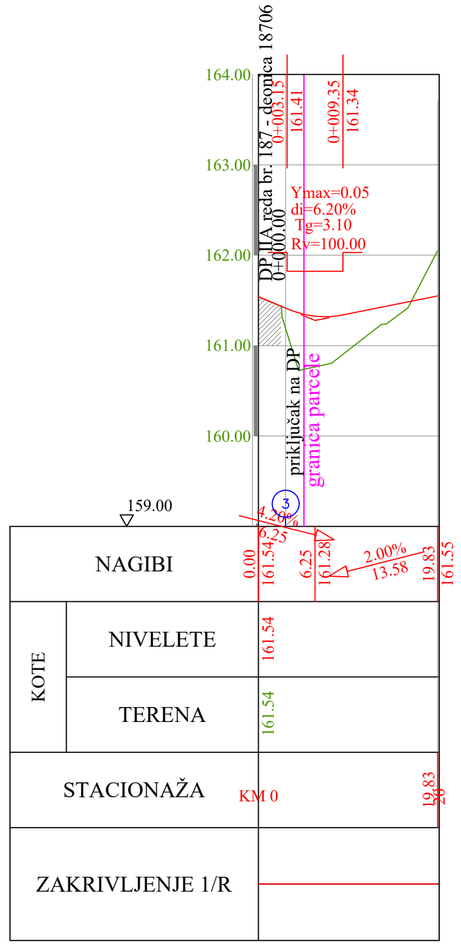

15000 Šabac, Braće Nedića 1
tel: 015/336-588 faks: 015/349-654
office@setis.rs

KONSALTING - PLANIRANJE - PROJEKTOVANJE IZGRADNJA

odgovorni projektant:
Predrag Lukić, dipl.inž.građ. IKS Licenca 312 J626 07
projektanti:

investitor:
Opštinska uprava opštine Trstenik, Kneginje Milice 5, Trstenik

glavni projekat:
IZGRADNJA REGIONALNOG VODOVODNOG SISTEMA „BELA VODA – VELIKA DRENOVA“
na: kat.parc. 46, 93/1, 11938/1, 11942, 11943/1, 11958, 2416 KO Velika Drenova, Trstenik; kat.parc. 11943/2, 7350 KO Selište, Trstenik; kat.parc. 3428,3425,3429 KO Konjuh, Kruševac; kat.parc. 6035 KO Bela Voda, Kruševac

naziv i oznaka dela projekta:
2/2-PROJEKAT SAOBRAĆAJNICA

kontrola:

direktor :
Milenca Srećković, dipl.inž.građ.

vrsta projektne dokumentacije:
IDR- Idejno rešenje

crtež:
POUŽNI PROFILI
PRIKLJUČAK NA DRŽAVNI PUT II A REDA BR.187
(KOMPEZACIONI REZERVOAR I CRPNA STANICA)

datum:
Oktobar, 2019.god.

razmera :
1:50/500

crtež br.:
1.3

POPREČNI PROFILI
PRIKLJUČAK NA DRŽAVNI PUT II A REDA BR.187
(KOMPEZACIONI REZERVOAR I CRPNA STANICA)
R 1:100

1 2+250.00

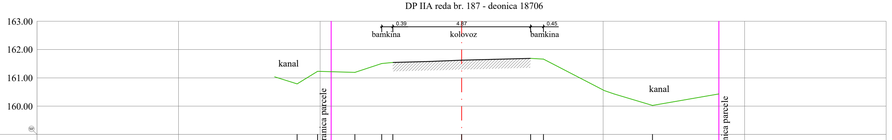

POSTOJEĆE KOTE	160.79	161.23	161.19	161.51	161.54	161.63	161.69	161.66	160.03
PROJEKTOVANE KOTE									
OSOVINSKO RASTOJANJE	-5.81	-5.09	-3.77	-2.82	-2.43	0.00	2.44	2.89	6.75

2 2+280.00

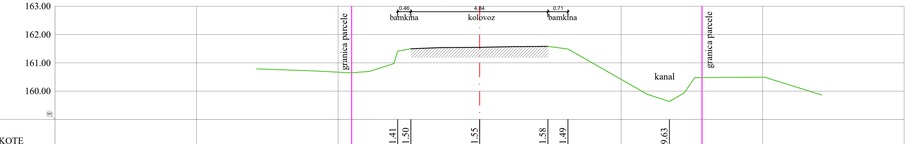

POSTOJEĆE KOTE	161.41	161.50	161.55	161.58	161.49	159.63	
PROJEKTOVANE KOTE							
OSOVINSKO RASTOJANJE	-2.89	-2.43	0.00	2.41	3.12	6.71	

3 0+003.00

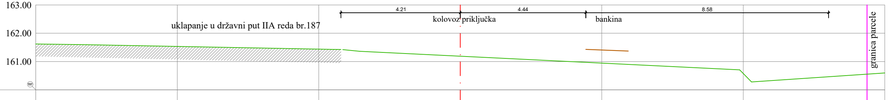

POSTOJEĆE KOTE							
PROJEKTOVANE KOTE							
OSOVINSKO RASTOJANJE							

15000 Šabac, Braće Nedića 1
tel.: 015/349-588 faks: 015/349-654
office@sebe.rs

KONSALTING - PLANIRANJE PROJEKTOVANJE IZGRADNJA

odgovorni projektant: Predrag Lukić, dipl.inž.grad. IKS Licenca 312 3626 (09)	Opštinska uprava opštine Trstenik, Ljubomirovanje Milice 5, Trstenik
projektanti:	IZGRADNJA REGIONALNOG VODOVODNOG SISTEMA „BELA VODA – VELIKA DRENOVA“ kat.parc. 46, 93/1, 11938/1, 11942, 11943/1, 11958, 2416 KO Velika Drenova, Trstenik; kat.parc. 11943/2, 7350 KO Selište, Trstenik; kat.parc. 3428,3425,3429 KO Konjuh, Kruševac; kat.parc. 6035 KO Bela Voda, Kruševac
kontrola:	2/2-PROJEKAT SAOBRAĆAJNICA
direktor: Milenca Srećković, dipl.inž.grad.	PROFILI PROFILI PRIKLJUČAK NA DRŽAVNI PUT II A REDA BR.187 (KOMPEZACIONI REZERVOAR I CRPNA STANICA)
vrsta projektne dokumentacije: IDR- Idejno rešenje	datum: Oktobar, 2019 god.
razmera: 1:100	
crtež br.: 1.4	

2. REZERVOAR

Braće Nedića 1, 15000 Šabac
Tel. 015/355-588, faks 015/349-654
office@set.rs

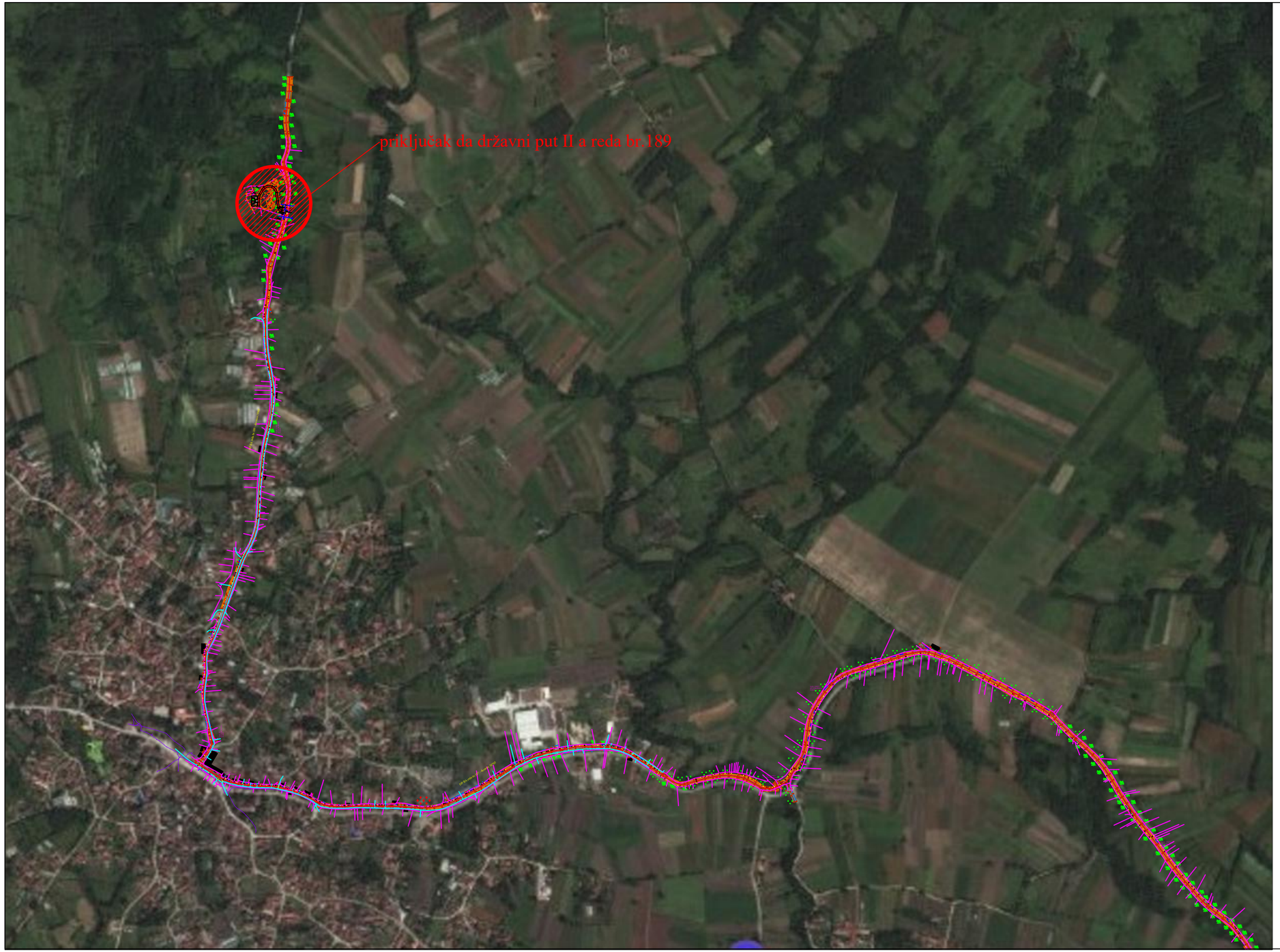

PREGLEDNA KARTA PRIKLJUČAK NA DRŽAVNI PUT II A REDA BR.189 (REZERVOAR)

15000 Šabac, Braće Nedića 1
tel: 015/339-588 faks: 015/349-654
office@seteg.rs

KONSALTING - PLANIRANJE - PROJEKTOVANJE IZGRADNJA

odgovorni projektant:
Predrag Lukić, dipl.inž.grad. IKS Licenca 312 J626 10

projektanti:

investitor:
Opštinska uprava opštine Trstenik, ulica Ineginje Milice 5, Trstenik

projekat:
IZGRADNJA REGIONALNOG VODOVODNOG SISTEMA „BELA VODA – VELIKA DRENOVA“
na: kat.parc. 46, 93/1, 11938/1, 11942, 11943/1, 11958, 2416 KO Velika Drenova, Trstenik; kat.parc. 11943/2, 7350 KO Selište, Trstenik; kat.parc. 3428,3425,3429 KO Konjuh, Kruševac; kat.parc. 6035 KO Bela Voda, Kruševac

naziv i oznaka dela projekta:
2/2-PROJEKAT SAOBRAĆAJNICA

kontrola:

direktor :
Milenca Srećković, dipl.inž.građ.

vrsta projektne dokumentacije:
IDR- Idejno rešenje

datum:
Oktobar, 2019.god.

crtež:
PREGLEDNA KARTA PRIKLJUČAK NA DRŽAVNI PUT II A REDA BR.189 (REZERVOAR)

razmera :

crtež br.:
2.1

SITUACIONI PLAN
PRIKLJUČAK NA DRŽAVNI PUT II A REDA BR.189
(REZERVOAR)
R 1:500

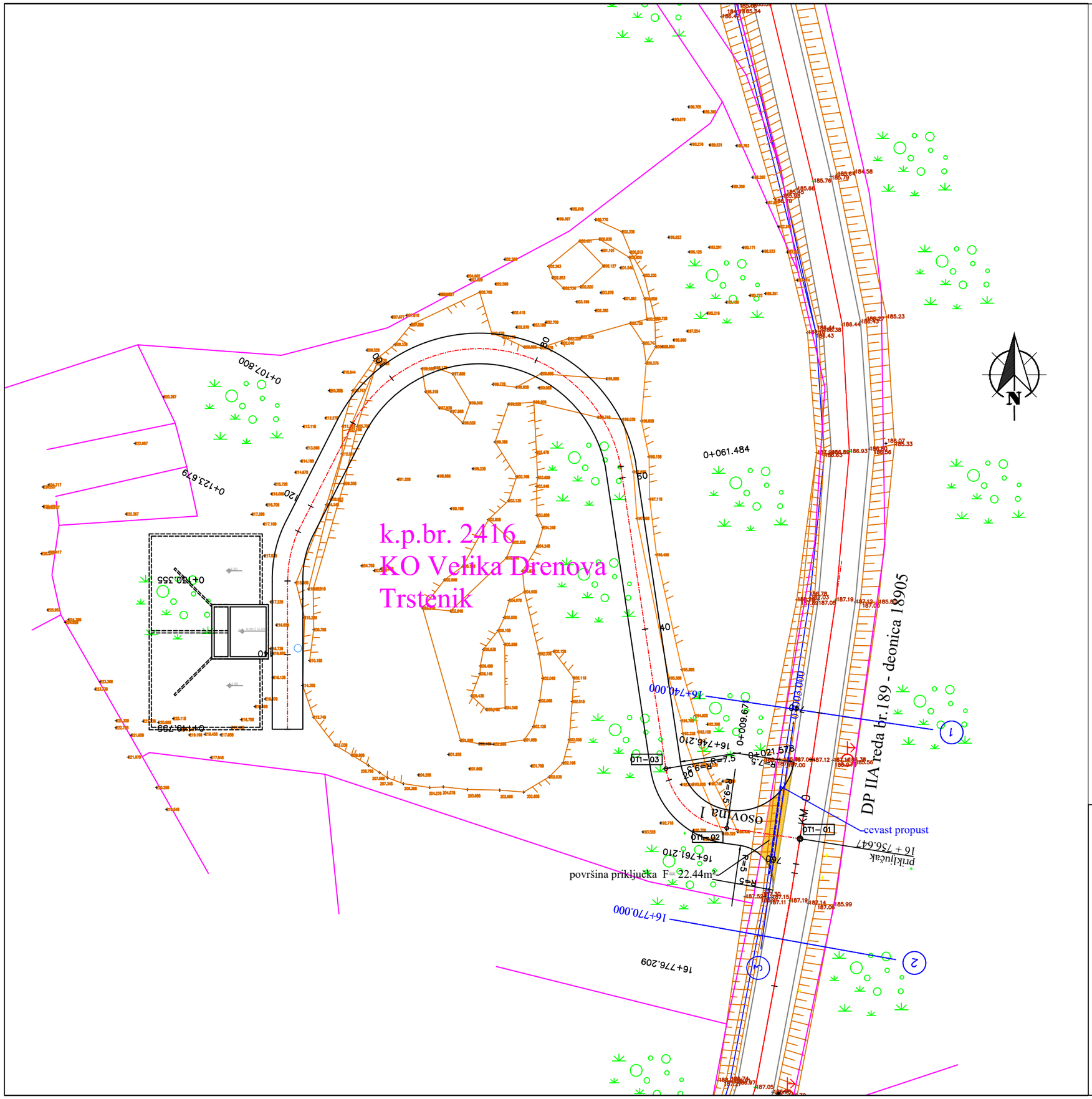

OSOVINSKE TAČKE OT1-		
Point No	Easting	Northing
01	7511136.071	4832742.984
02	7511126.500	4832744.370
03	7511118.538	4832752.154

LEGENDA:

- priključak
- granica katastarske parcele
- cevast propust
- osovina saobraćajnice
- ivica novoprojektovane saobraćajnice
- poprečni profili

15000 Šabac, Braće Nedića 1
tel: 015/355-588 faks: 015/349-654
office@sets.rs

KONSALTING PLANIRANJE PROJEKTOVANJE IZGRADNJA

odgovorni projektant:
Predrag Lukić, dipl.inž.grad.
IKS Licenca 312 J626 10

projektanti:

investitor:
Opštinska uprava opštine Trstenik,
ul.Kneginje Milice 5, Trstenik

projekat:
IZGRADNJA REGIONALNOG VODOVODNOG SISTEMA „BELA VODA – VELIKA DRENOVA“
na: kat.parc. 46, 93/1, 11938/1, 11942, 11943/1, 11958, 2416 KO Velika Drenova, Trstenik; kat.parc. 11943/2, 7350 KO Selište, Trstenik; kat.parc. 3428,3425,3429 KO Konjuh, Kruševac; kat.parc. 6035 KO Bela Voda, Kruševac

naziv i oznaka dela projekta:
2/2-PROJEKAT SAOBRAĆAJNICA

kontrola:

direktor :
Milenca Srećković, dipl.inž.gradj.

vrsta projektne dokumentacije:
IDR- Idejno rešenje

datum:
Oktobar, 2019.god.

crtež:
SITUACIONI PLAN
PRIKLJUČAK NA DRŽAVNI PUT II A REDA BR.189
(REZERVOAR)

razmera :
1:500

crtež br.:
2.2

PODUŽNI PROFIL
PRIKLJUČAK NA DRŽAVNI PUT II A REDA BR.189
(REZERVOAR)
R 1:50/500

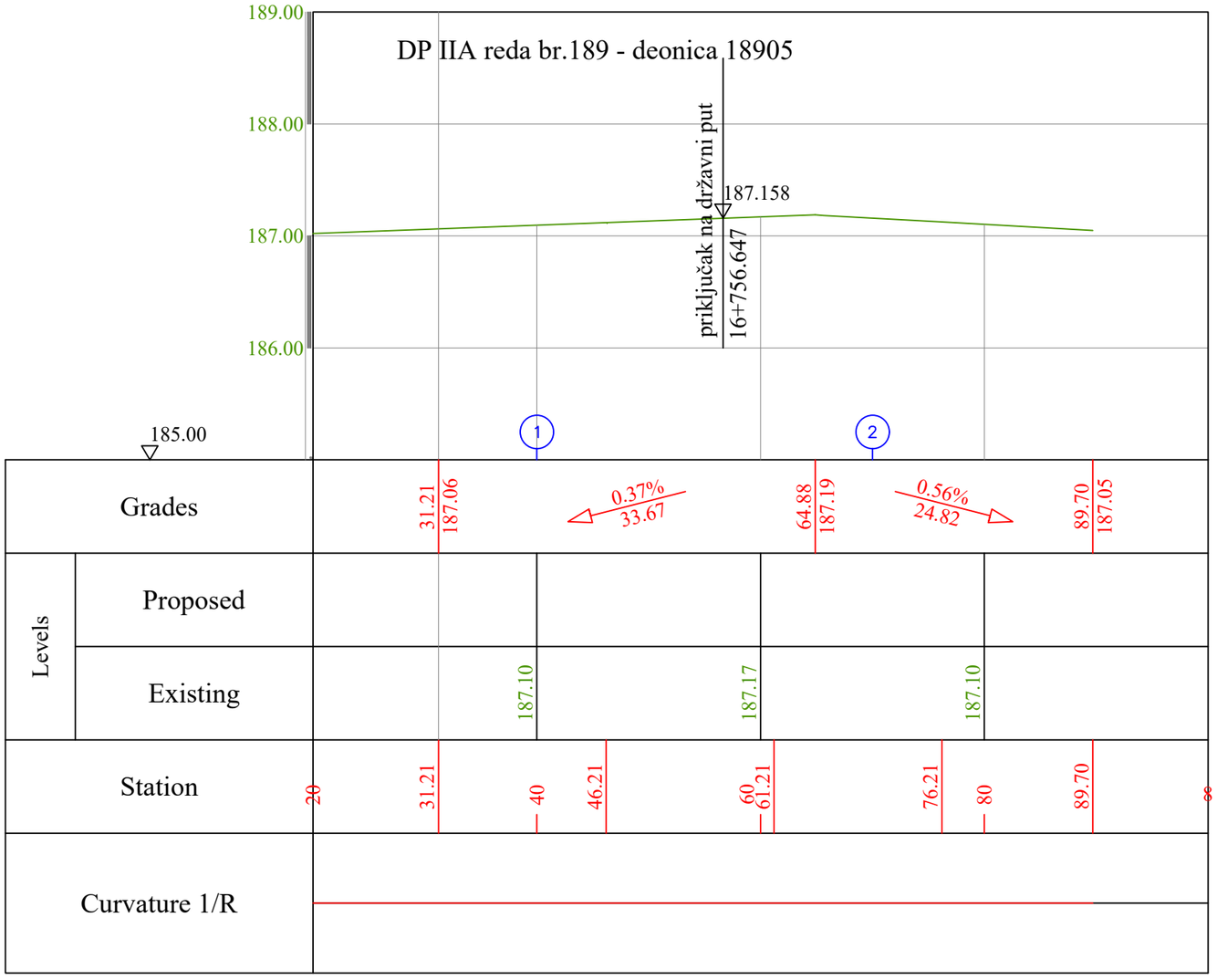

System Engineering Team
15000 Šabac, Braće Nedića 1
tel: 015/355-588 faks: 015/349-654
office@secas

KONSALTING PLANIRANJE PROJEKTOVANJE IZGRADNJA

odgovorni projektant:
Predrag Lukić, dipl.inž.grad.
IKS Licenca 312 J626 10

projektanti:

investitor:
Opštinska uprava opštine Trstenik, ul.Kneginje Milice 5, Trstenik

projekat:
IZGRADNJA REGIONALNOG VODOVODNOG SISTEMA „BELA VODA – VELIKA DRENOVA“
na: kat.parc. 46, 93/1, 11938/1, 11942, 11943/1, 11958, 2416 KO Velika Drenova, Trstenik; kat.parc. 11943/2, 7350 KO Selište, Trstenik; kat.parc. 3428,3425,3429 KO Konjuh, Kruševac; kat.parc. 6035 KO Bela Voda, Kruševac

naziv i oznaka dela projekta:
2/2-PROJEKAT SAOBRAĆAJNICA

kontrola:

direktor :
Milenca Srećković, dipl.inž.građ.

vrsta projektne dokumentacije:
IDR- Idejno rešenje

datum:
Oktobar, 2019.god.

crtež:
PODUŽNI PROFIL PRIKLJUČAK NA DRŽAVNI PUT II A REDA BR.189 (REZERVOAR)

razmera :
1:50/500

crtež br.:
2.3.1

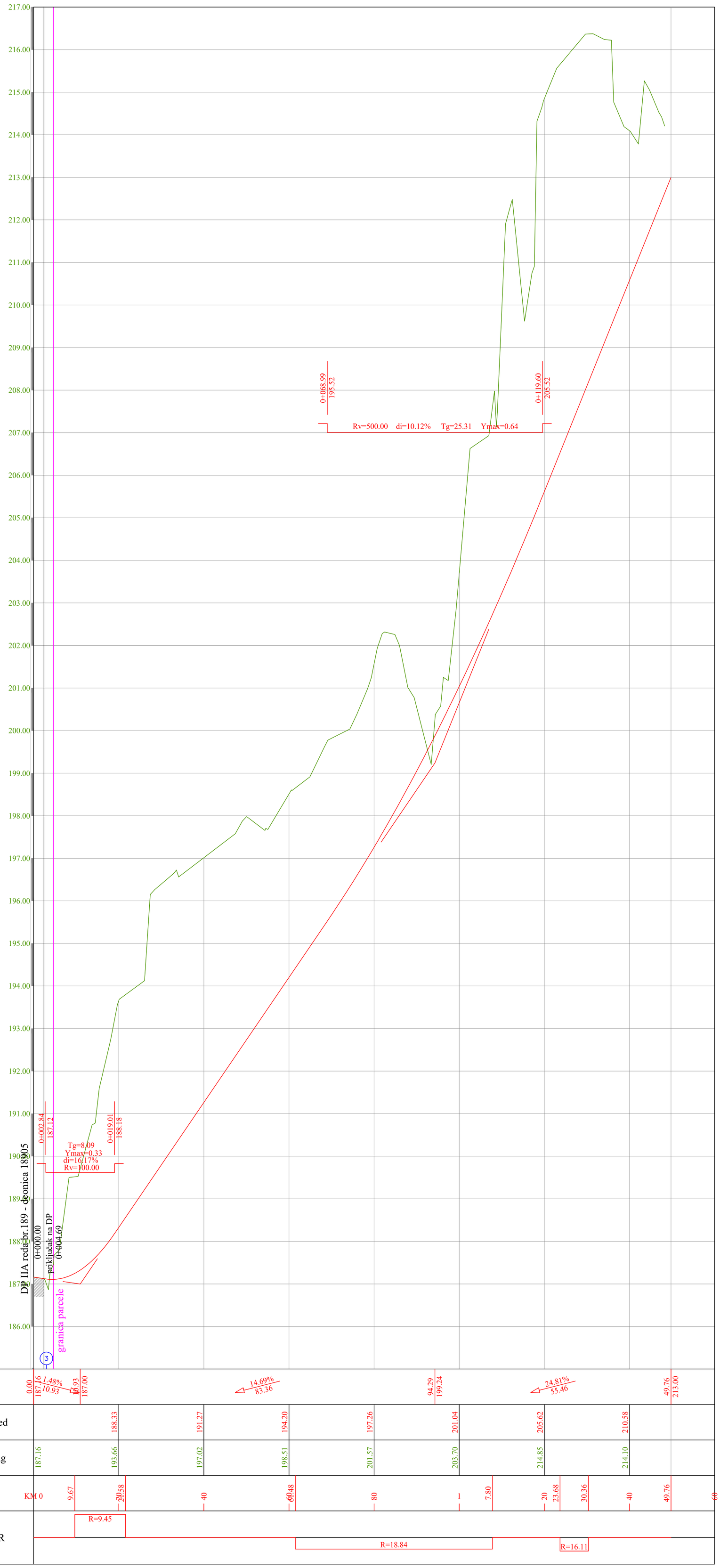

PODUŽNI PROFIL PRIKLJUČAK NA DRŽAVNI PUT II A REDA BR.189 (REZERVOAR) R 1:50/500

15000 Šabac, Braće Nedića 1
tel: 015/333-588 faks: 015/349-654
office@seecs.rs

KONSALTING - PLANIRANJE PROJEKTOVANJE IZGRADNJA

odgovorni projektant:
Predrag Lukić, dipl.inž.građ.
IKS Licenca 312 J626 10

projektanti:

investitor:
Opštinska uprava opštine Trstenik, ul. Kneginje Milice 5, Trstenik

objekat:
IZGRADNJA REGIONALNOG VODOVODNOG SISTEMA „BELA VODA – VELIKA DRENOVA“
na: kat.parc. 46, 93/1, 11938/1, 11942, 11943/1, 11958, 2416 KO Velika Drenova, Trstenik; kat.parc. 11943/2, 7350 KO Selište, Trstenik; kat.parc. 3428,3425,3429 KO Konjuh, Kruševac; kat.parc. 6035 KO Bela Voda, Kruševac

broj i oznaka dela projekta:
2/2 PROJEKAT SAOBRAĆAJNICA

kontrola:

direktor :
Milenca Srećković, dipl.inž.građ.

crtež:
PODUŽNI PROFIL PRIKLJUČAK NA DRŽAVNI PUT II A REDA BR.189 (REZERVOAR)

razmera :
1:50/500

vrsta projektne dokumentacije:
IDR- Idejno rešenje

datum:
Oktobar, 2019.god.

crtež br.:
2.3.2

POPREČNI PROFILI PRIKLJUČAK NA DRŽAVNI PUT II A REDA BR.189 (REZERVOAR) R 1:100

1 16+740.00

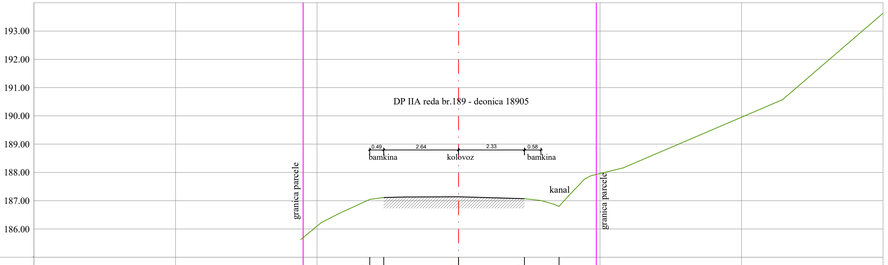

POSTOJEĆE KOTE	187.04	187.13	187.14	187.07	186.80	
PROJEKTOVANE KOTE						
OSOVINSKO RASTOJANJE	3.13	2.64	0.00	2.33	3.55	

2 16+770.00

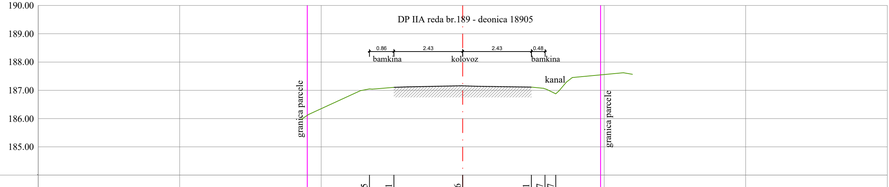

POSTOJEĆE KOTE	187.05	187.11	187.16	187.11	187.07	186.87
PROJEKTOVANE KOTE						
OSOVINSKO RASTOJANJE	3.30	2.43	0.00	2.43	2.84	3.29

3 0+003.00

POSTOJEĆE KOTE	187.02	187.01	187.00		186.97	186.97
PROJEKTOVANE KOTE	187.08	187.17	187.12		187.10	187.04
OSOVINSKO RASTOJANJE	-6.00	-4.50	0.00		6.58	8.08

IZGRADNJA d.o.o. Trebinje
Braće Nedića 1
tel: 059/224-588 fax: 059/224-589
office@izgradnja.com

KONSALTING, PLANIRANJE, PROJEKTOVANJE, IZGRADNJA

odgovorni projektant:
Predrag Lukić, dipl.inž.građ., IKS Licenca 312 J626 16 03

projektanti:

Opština:
Glavna gradska uprava opštine Trebinje, Trebinje, Vojvode Miliše 5, Trebinje

Naziv projekta:
IZGRADNJA REGIONALNOG VODOVODNOG SISTEMA „BELA VODA – VELIKA DRENOVA"
kat.parc. 46, 931, 11938/1, 11942, 11943/1, 11958, 2416 KO Velika Drenova, Trstenik; kat.parc. 11843/2, 7350 KO Selište, Trstenik; kat.parc. 3428,3425,3429 KO Konjuh, Kruševac; kat.parc. 6035 KO Bela Voda, Kruševac

Sadržaj i oznaka dela projekta:
2.2 PROJEKAT SAOBRAĆAJNICA

kontrolisao:

direktor :
Milenca Srećković, dipl.inž.građ.

Vrsta projektne dokumentacije:
IDR- Idejno rešenje

datum:
Oktobar, 2019 god.

Naziv crteža:
POPREČNI PROFILI PRIKLJUČAK NA DRŽAVNI PUT II A REDA BR.189 (REZERVOAR)

Razmera :	1:100
crtež br.	2.4