

Прилог 1

1.1. НАСЛОВНА СТРАНА

Инвеститор:	Стрељачки савез Србије, Адреса: Службени Пут 5, Београд
Објекат:	Комплекс спортског стрелишта Адреса: Службени Пут 5, Београд
Врста техничке документације:	Идејно решење (ИДР)
Назив и ознака дела пројекта:	1. ПРОЈЕКАТ АРХИТЕКТУРЕ
За грађење / извођење радова:	Реконструкција комплекса спортског стрелишта (нова изградња објекта спортског стрелишта и реконструкција и доградња административног објекта Стрељачког савеза Србије)
Печат и потпис: 	Пројектант ПРОАМБО доо Ул Николе Тесле 4, Београд Дејан Матејић, дипл.инж.арх
Печат и потпис: 	Одговорни пројектант Дејан Матејић, дипл.инж.арх 300Е81007
Број дела пројекта:	09-01/2021-1-ИДР
Место и датум:	Београд, септембар 2021.



1.2. САДРЖАЈ

1.1. НАСЛОВНА СТРАНА	1
1.2. САДРЖАЈ	2
1.3. РЕШЕЊЕ О ОДРЕЂИВАЊУ ОДГОВОРНОГ ПРОЈЕКТАНТА.....	3
1.4. ИЗЈАВА ОДГОВОРНОГ ПРОЈЕКТАНТА.....	4
1.5. ТЕКСТУАЛНА ДОКУМЕНТАЦИЈА	4
1.5.1. Технички опис.....	5
1.6. НУМЕРИЧКА ДОКУМЕНТАЦИЈА.....	12
1.6.1. Табеларни приказ површина (СРПС У.Ц2.100;2002).....	12
12.7. ГРАФИЧКА ДОКУМЕНТАЦИЈА.....	14

1.3. РЕШЕЊЕ О ОДРЕЂИВАЊУ ОДГОВОРНОГ ПРОЈЕКТАНТА

На основу члана 128. Закона о планирању и изградњи ("Службени гласник РС", бр. 72/09, 81/09-исправка, 64/10 одлука УС, 24/11 и 121/12, 42/13-одлука УС, 50/2013-одлука УС, 98/2013-одлука УС, 132/14, 145/14, 83/2018, 31/2019, 37/2019 – др. закон, 9/2020 и 52/2021) и одредби Правилника о садржини, начину и поступку израде и начин вршења контроле техничке документације према класи и намени објекта ("Службени гласник РС", бр. 73/2019.) као:

ОДГОВОРНИ ПРОЈЕКТАНТ

за израду 1. ПРОЈЕКТА АРХИТЕКТУРЕ који је део Идејног решења (ИДР) за пројекат реконструкције комплекса спортског стрелишта (нова изградња објекта спортског стрелишта и реконструкција и доградња административног објекта Стрелачког савеза Србије, Службени Пут 5, Београд, на к.п. бр. 11595/11, 11596 и 11594/1 КО Чукарица, одређује се:

Дејан Матејић, дипл.инж.арх

Број лиценце 300 E810 07

Пројектант:

ПРОАМБО доо
Ул. Николе Тесле 4, Београд

Одговорно лице/заступник:

Дејан Матејић, дипл.инж.арх

Печат:



Потпис:

Број техничке документације:
Место и датум:

09-01/2021-1-ИДР
Београд, септембар 2021.

1.4. ИЗЈАВА ОДГОВОРНОГ ПРОЈЕКТАНТА

Одговорни пројектант 1. ПРОЈЕКТА АРХИТЕКТУРЕ који је део Идејног решења (ИДР) за пројекат реконструкције комплекса спортског стрелишта (нова изградња објекта спортског стрелишта и реконструкција и доградња административног објекта Стрелачког савеза Србије, Службени Пут 5, Београд, на к.п. бр. 11595/11, 11596 и 11594/1 КО Чукарица

Дејан Матејић, дипл.инж.арх

ИЗЈАВЉУЈЕМ

-да је Идејно решење израђено у складу са Законом о планирању и изградњи, прописима, стандардима и нормативима из области изградње објекта и правилима струке;

-да су при изради решења поштоване све прописане и утврђене мере и препоруке за испуњење основних захтева за објекат и да је решење израђено у складу са мерама и препорукама којима се доказује испуњеност основних захтева.

Одговорни пројектант: Дејан Матејић, дипл.инж.арх

Број лиценце: 300 E810 07

Печат:

Потпис:



Број техничке документације:
Место и датум:

09-01/2021-1-ИДР
Београд, септембар 2021.

1.5. ТЕКСТУАЛНА ДОКУМЕНТАЦИЈА

1.5.1. Технички опис

ПРЕДМЕТ ИДЕЈНОГ РЕШЕЊА:

Реконструкција комплекса спортског стрелишта (нова изградња објекта спортског стрелишта и реконструкција и доградња административног објекта Стрелачког савеза Србије)

Поред два предметна објекта планирани су и пропратни садржаји: зона за одмор и дружење, рекреативна зона за тренирање на отвореном, слободне зелене површине, као и поплочане отворене или наткривене површине у виду стаза, водених површина, паркинга, павиљона и тротоара. Планирано је формирање наткривеног павиљона у непосредној близини Административног објекта Стрелачког савеза Србије. Планирани су сењаци кружног облика у зони за одмор и дружење, на простору који се налази између два предметна објекта на парцели, према граници са парцелом на којој се налази коњушница. У истом делу, планирано је и постављање монтажне бине са припадајућим зидом, који би заједно имали намену простора за проглашење победника и доделу награда и признања. На том месту би била постављена три јарбола. Планирано је постављање јарбола и на самом улазу на парцелу, у зони између колског и пешачког улаза, као и монтажно – демпонтажне кућице за чувара поред колског улаза.

ЛОКАЦИЈА:

Службени Пут 5, Београд
к.п. бр. 11595/11, 11596 и 11594/1 КО Чукарица
ПОВРШИНА ПАРЦЕЛЕ ЗА КОМПЛЕКС СП4: 25724,89 m²

ИНВЕСТИТОР:

Стрелачки савез Србије,
Адреса: Службени Пут 5, Београд

На основу захтева инвеститора уређено је идејно решење за реконструкцију комплекса спортског стрелишта (нова изградња објекта спортског стрелишта и реконструкција и доградња административног објекта Стрелачког савеза Србије).

Идејно решење урађено је у свему према важећим законима, правилницима, стандардима и прописима.

ЛОКАЦИЈА:

Локација нове изградње објекта спортског стрелишта и реконструкције и доградње административног објекта Стрелачког савеза Србије - на локацији постојећег стрелишта и административног објекта на простору к.п. бр. 11595/11, 11596 и 11594/1 КО Чукарица, Службени Пут 5, Београд. Приступна саобраћајница остаје постојећа и позиционирана је преко КП 11595/10. Оријентација парцеле је из правца СЕВЕРО ИСТОК ка правцу ЈУГО ЗАПАД.

ВРСТА ПРЕДВИЂЕНИХ РАДОВА:

Нова изградња објекта спортског стрелишта (спратности П) и реконструкција и доградња административног објекта Стрељачког савеза Србије (спратности П).

СЛОБОДНЕ И ЗЕЛЕНЕ ПОВРШИНЕ:

Слободне површине око објекта су предвиђене као комбинација уређених површина и зеленила. Уређено зеленило је осмишљено као парковска површина која служи за одмор, рекреацију и опуштање на отвореном. Планирано је задржавање високог растиња и друге квалитетне вегетације, као и формирање појаса заштитног зеленила према парцели на којој се налази комплекс Народне банке Србије (Ковнице новца). На локацији је предвиђено формирање павиљона (сењака) са мобилијаром за седење и боравак. Објекат спортског стрелишта и административни објекат Стрељачког савеза Србије спојени су надстршницом. У близини Административног објекта је планиран павиљон, који би имао обезбеђене све инсталације за несметано обављање планиране намене. У оквиру парцеле пројектовани су пешачки и колски приступи објекту и паркинг места за возила, од чега укупно 81 место за аутомобиле, 4 места за инвалиде, 2 места за аутобусе и 1 место за доставно возило. Планирано је озелењавање паркинг површина високим растињем, ради спречавања претераног осунчања. Комплекс садржи равне стазе као и приступне рампе због чега је погодан за особе са инвалидитетом.

ЕНЕРГЕТСКА ЕФИКСНОСТ:

У циљу смањења потрошње енергије, планирано је постизање квалитетне и оптималне енергетске ефикасности предметних објеката на парцели. Сходно томе, планирано је коришћење квалитетне термичке изолације, соларних панела, топлотних пумпи и подног грејања.

1. ОБЈЕКАТ СПОРТСКОГ СТРЕЛИШТА (нова изградња)

КЛАСИФИКАЦИЈА И КАТЕГОРИЗАЦИЈА ОБЈЕКТА:

Остале грађевине (осим зграда) другде неklasификоване - Војни објекти (утврђења, стражаре, бункери, стрелишта, центри за војно тестирање)

Класификациони број: 242001

Категоризација објекта: Г

Бруто површина објекта: 1157,80 m²

ОПИС ОБЈЕКТА:

Објекат спортског стрелишта је део целокупног планираног комплекса спортског стрелишта, који ће се користити за спортско ватрено оружје. Активности које су планиране у оквиру новог спортског стрелишта су следеће: организација такмичења, тренирање и припреме стрељачке репрезентације Србије, стрељачког спорта уопште као и организовање и спровођење обуке за безбедно руковање ватреним оружјем за све категорије грађана.

Објекат стрелишта се састоји од отвореног стрелишта и просторија које омогућавају несметано функционисање читавог објекта.

Обликовно решење проистекло је из услова конкретне локације и функције објекта.

Материјализација објекта проистекла је из функционалних, обликовних захтева и предложеног обликовног концепта.

Пројектом је предвиђено израда чеоног бедема стрелјане висине 5,10м, док је са бочних страна предвиђен бетонски зид висине 5,00м. Отворено стрелиште одликује и присуство бленди висине 4,10м, на растојању одређеним балистичким пројектом. Нето површина објекта износи 1152.60 m².

ФУНКЦИЈА И ДИСПОЗИЦИЈА:

Планирани нови објекат је спортски, намене за стрелиште. Објекат је предвиђен као слободностојећи.

Објекат је континуалном надстрешницом повезан са наткривеним павиљоном у ком се налази кафе на отвореном и са административним објектом.

Отворени део стрелишта садржи 10 комбинованих стрелјачких места за даљину од 25м и 50м за малокалибарски пиштољ и пушку, 30 стрелјачких места за даљину од 50м за малокалибарску пушку, 4 места за тестирање спортског оружја и муниције за даљину до 50м. Поред тога, стрелиште обухвата магацине за муницију, оружје, електронску опрему, приручне магацине, свлачионице, канцеларије за тренере, техничку команду собу, сервисну радионицу, тоалете, улазне зоне и комуникације.

Основна и примарна намена овог стрелјачког комплекса је спровођење тренинга и припрема у олимпијским стрелјачким дисциплинама малокалибарским пиштољем на 25м и малокалибарском пушком и пиштољем на 50м. Такође, на овом стрелишту би се организовала спортска стрелјачка такмичења.

КОНСТРУКЦИЈА:

Темељи су предвиђени једним делом као комбинација темељне плоче и темељних трака, а другим делом употребом темеља самаца.

Конструкција планираног објекта састоји се од носача израђених од лепљеног ламелираног дрвета (ЛЛД) и зиданих зидова Ytong блоком и армиранобетонских вертикалних и хоризонталних серклажа. За израду фасадног зида предвиђен је Ytong блок д=30 цм, а за унутрашњи Ytong блокови д=10-30 цм. Предвиђена је и употреба опеке, као и гипс-картонских преградних зидова. Зидови техничке командне собе су комбинација стакла и парапетног зида.

Планирана кровна конструкција је двоводна, са смакнутим кровним равнима у зони слемена, како би била омогућена поставка прозора између кровних равни. Као кровни покривач планиран је изолациони кровни панел. Нагиб кровних равни је 10°. Дуж читаве фронталне фасаде планирана је надстрешница, као продужетак кровне равни која је од алуминијумских панела на одговарајућој подконструкцији.

ФАСАДА:

Планирана материјализација фасаде представља комбинацију фасадне опеке и фасадног малтера у боји.

ОБРАДА ЗИДОВА:

Обрада унутрашњих зидова се разликује у зависности од намене просторија. Планирана је обрада машинским малтерисањем, глетовањем и завршним бојењем дисперзивним и фасадним бојама, завршна обрада алуминијумским кутијама-дрво декор, керамичким плочицама и дрволитом.

ПЛАФОНИ:

У просторијама је предвиђен монолитни плафон од гипс-картонских плоча на потконструкцији, који се глетује и завршно боји дисперзивним бојама. Једним делом стрелишта кровна конструкција је видљива.

ПОДОВИ:

У просторијама је сходно намени планирана употреба подне облоге од глачаног бетона, керамичких плочица и винил комерцијалног пода.

ИЗОЛАЦИЈА:

За хоризонталну хидроизолацију пода и вертикалну хидроизолацију зидова предвиђен је одговарајући хидроизолациони материјал.

Фасадни зидови новог објекта стрелишта предвиђено је да се изољују Ytong блоком или употребом камене вуне д=10-12 цм, а као термоизолација пода приземља предвиђен је стиродур дебљине д=12-15 цм.

СТОЛАРИЈА:

Фасадна столарија предвиђена је као алуминијумска са термопрекидом. Унутрашња врата су дрвена обложена медијапаном. Испред пуцачких места за отворену стрељану планиран је роло тип врата.

ЛИМАРИЈА:

Олуци, увале и све опшивке на крову предвиђено је да се израде од пластифицираног челичног лима.

ИНСТАЛАЦИЈЕ:

Планиране су све стандардне инсталације: водовод, канализација, електро инсталације јаке и слабе струје као и машинске инсталације.

Грејање је предвиђено гаса и топлотних пумпи.

Предвиђено је подно грејање у зони пуцачких места. Такође, предвиђени су и соларни панели.

Прикључак на електроинсталације је инсталисане снаге 120kw, једновремене снаге 96kw.

Прикључак на водоводну мрежу врши се ПП цевима Ø50.

Прикључак на фекалну канализацију врши се путем цеви Ø160.

2. АДМИНИСТРАТИВНИ ОБЈЕКАТ СТРЕЉАЧКОГ САВЕЗА СРБИЈЕ (реконструкција и доградња)

КЛАСИФИКАЦИЈА И КАТЕГОРИЗАЦИЈА ОБЈЕКТА:

Зграде које се употребљавају у пословне сврхе, за административне и управне сврхе (банке, поште, пословне зграде локлане управе и државних тела и др) - преко 400 m² или P+2.

Класификациони број: 122012

Категоризација објекта: В

Бруто површина објекта: 506.30 m²

ОПИС ОБЈЕКТА:

Административни објекат Стрељачког савеза Србије је део целокупног планираног комплекса, за који је планирана реконструкција и доградња. Реконструкција и доградња обухвата замену кровног покривача на постојећим дрвеним биндерима, а покривање атријума је предвиђено стакленом пирамидом на одговарајућим профилима. Административни објекат је осмишљен као централно организован са простором за доделу признања у средишту склопа.

ФУНКЦИЈА И ДИСПОЗИЦИЈА:

Административни објекат Стрељачког савеза Србије, за који се планира реконструкција и доградња, је слободностојећи.

Предметни бјекат је претежно административног карактера, намене за састанке и рад запослених у оквиру Стрељачког савеза. Део објекта предвиђен је за становање.

Објекат садржи 6 канцеларија, салу за састанке, две улазне зоне у објекат, од којих се главни задржава а додаје се бочни који је повезан са павиљоном и објектом спортског стрелишта преко надстрешнице. Објекат садржи и техничку зону са мушким, женским тоалетом и оставом, и централни наткривени атријум за организовање манифестација и окупљања. Поред тога, административни објекат обухвата зону становања са два стана: стан домара који је у употреби константно и службени стан који је у употреби по потреби.

КОНСТРУКЦИЈА:

Задржава се конструкција постојећег објекта.

Као кровни покривач планиран је изолациони кровни панел. Реконструкција и доградња предметног објекта обухвата замену кровног покривача на постојећим дрвеним биндерима, а покривање атријума је предвиђено стакленом пирамидом на одговарајућим профилима. Нагиб кровних равни је 13°.

ФАСАДА:

Планирана је комплетна санација фасаде и завршна обрада малтером у боји.

ОБРАДА ЗИДОВА:

Обрада унутрашњих зидова се разликује у зависности од намене просторија. Завршна обрада зидова подразумева глетовање, бојење дисперзивним бојама, постављање керамичких плочица.

ПЛАФОНИ:

У просторијама је предвиђена комбинација касетираног и монолитног плафона од гипс-картонских плоча на подконструкцији, који се глетује и завршно боји дисперзивним бојама. Предвиђено је покривање атријума стакленом пирамидом на одређеним профилима.

ПОДОВИ:

У просторијама је планирана употреба подне облоге од керамичких плочица и комерцијалног винил пода.

ИЗОЛАЦИЈА:

За хоризонталну хидроизолацију пода и вертикалну хидроизолацију зидова предвиђен је одговарајући хидроизолациони материјал.

Фасадни зидови објекта се изољују употребом одговарајуће термоизолације за зидове, као и за подове.

СТОЛАРИЈА:

Предвиђена је замена фасадне столарије и уградња алуминијумске столарије са термопрекидом. Унутрашња врата су дрвена обложена медијапаном.

ЛИМАРИЈА:

Олуци, увале и све опшивке на крову предвиђено је да се израде од пластифицираног челичног лима.

ИНСТАЛАЦИЈЕ:

Планиране су замене инсталације: водовод, канализација, електро инсталације јаке и слабе струје као и машинске инсталације. Грејање је предвиђено гаса и топлотних пумпи.

Прикључак на електроинсталације је инсталисане снаге 120kw, једновремене снаге 96kw.

Прикључак на водоводну мрежу врши се ПП цевима Ø50.

Прикључак на фекалну канализацију врши се путем цеви Ø160 на уличну канализацију.



Матејић Дејан - дипл. инж. арх.

1.6. НУМЕРИЧКА ДОКУМЕНТАЦИЈА

1.6.1. Табеларни приказ површина (СРПС У.Ц2.100;2002)

Објект спортског стрелишта

Бр.	Намена просторије	m ²
1	Фоаје	36.9
1a	Ходник	5.2
2	Магацин оружја	14.3
3	Магацин муниције	10.0
4a	Свлационица (Ж)	21.0
4b	Свлационица (М)	21.8
5	Канцеларија за тренере	23.9
6	Стрелиште (пушка)	280.7
7a	Тоалет (Ж)	12.6
7b	Тоалет (особе са инвалидитетом)	4.7
7c	Тоалет (М)	11.1
8	Техничка командна соба	10.5
9a	Тоалет (Ж)	6.9
9b	Тоалет (М)	5.8
10a	Свлационица (Ж)	10.9
10b	Свлационица (М)	10.9
11	Улаз у пуцаону (пиштољ)	16.3
12	Магацин муниције	12.0
13	Стрелиште (пиштољ)	108.1
14	Тоалет (женски, мушки)	6.1
15	Магацин оружја	7.0
16	Канцеларија за тренере	13.3
17	Магацин електронске опреме	17.2
18	Сервисна радионица	19.4
19	Простор за тестирање спортског оружја и муниције	80.3
20a	Приручни магацин	176.2
20b	Приручни магацин	71.8
21	Приручни магацин	32.0
22	Ходник за комуникацију до линија мете	105.7
	Укупна нето површина	1152.6
	Укупна бруто површина	1257.8

Административни објекат Стрелачког савеза србије

Бр.	Намена просторије	m2
1	Улаз у администрацију	24.2
2	Простор за манифестације	139.8
3	Канцеларија стручног штаба	19.0
4a	Улазна зона	15.4
4b	Канцеларија а	13.6
4c	Канцеларија б	14.0
5	Канцеларија ц	14.3
6	Просторија за домара	47.0
7a	Тоалет (Ж)	8.5
7b	Тоалет (М)	8.5
8	Остава	1.7
9	Шанк	6.0
10	Просторија за одмор спортиста	35.1
11	Сала за састанке	59.3
12	Канцеларија секретара	18.5
13	Канцеларија савеза	38.0
	Укупна нето површина	462.9
	Укупна бруто површина	506.3



1.7. ГРАФИЧКА ДОКУМЕНТАЦИЈА

ОПШТИ ПОДАЦИ О ОБЈЕКТУ И ЛОКАЦИЈИ

ОПШТИ ПОДАЦИ О ОБЈЕКТУ И ЛОКАЦИЈИ

тип објекта:	- Објекат спортског сређишта: слободностојећи објекат - Административни објекат Стрељачког савеза Србије: слободностојећи објекат	
Категорија објекта:	- Објекат спортског сређишта: Г - Административни објекат Стрељачког савеза Србије: В	
Класификација појединих делова објекта:	Учешће у укупној површини објекта:	Класификациона ознака:
	- Објекат спортског сређишта: 100% - Административни објекат Стрељачког савеза Србије: 100%	- Објекат спортског сређишта: 242001 - Административни објекат Стрељачког савеза Србије: 122012
Назив просторног односно урбанистичког плана:	За к.п. бр. 11595/11, 11596 и 11594/1 КО Чукарица: План детаљне регулације просторно културно историјске целине Топчидер – II фаза, целина 2 – шира зона „Хиподрома Београд“, - градске општине Чукарица и Савски венац („Сл. лист града Београда“, број 53/14)	
Место:	Београд	
Број катастарске парцеле / списак катастарских парцела и катастарских општина:	к.п. бр. 11595/11, 11596 и 11594/1 КО Чукарица	
Број катастарске парцеле / списак катастарских парцела и катастарских општина преко којих прелазе прикључци за инфраструктуру:	КП 11595/10 КО Чукарица	
Број катастарске парцеле / списак катастарских парцела и катастарских општина на којој се налази прикључак на јавну саобраћајницу:	КП 11595/10 КО Чукарица	
ПРИКЉУЧЦИ НА ИНФРАСТРУКТУРУ:		
Прикључак на ЕЛЕКТРОИНСТАЛАЦИЈЕ -	Инсталисана снага 120KW, Једновремена снага 96KW, Преко трафо станице 10/0,4 kV; MBTS - CS	
Прикључак на КИШНУ КАНАЛИЗАЦИЈУ – нема	Олуцима на зелене површине на парцели	
Прикључак на ВОДОВОДНУ МРЕЖУ	ПП цев Ø 50	
Прикључак на ФЕКАЛНУ КАНАЛИЗАЦИЈУ	Цев Ø 160 на фекалну канализацију	

ОСНОВНИ ПОДАЦИ О ОБЈЕКТУ И ЛОКАЦИЈИ

Димензије објекта:	Укупна површина парцеле:	24877,84 m2
	Укупна БРГП надземно:	Објекат спортског сређишта: 1157,80 m2 Административни објекат: 506,3 m2
	Укупна БРУТО изграђена површина:	Објекат спортског сређишта: 1157,80 m2 Административни објекат: 506,3 m2
	Нето површина приземља:	Објекат спортског сређишта: 1152,60 m2 Административни објекат: 462,90 m2
	Укупна нето површина:	Објекат спортског сређишта: 1152,60 m2 Административни објекат: 462,90 m2
	Површина земљишта под објектом /заузетост:	1664,10 m2
	Спратност (надземних етажа):	Објекат спортског сређишта: П Административни објекат: П
	Висина објекта (венац, слеме):	Објекат спортског сређишта: планирана максимална висина венца +4,51m Административни објекат Стрељачког савеза Србије: планирана максимална висина венца +3,61m Објекат спортског сређишта: планирана максимална висина слемеа +6,67m Административни објекат Стрељачког савеза Србије: планирана максимална висина слемеа +4,80m
	Апсолутна висинска кота (венац, слеме.):	Објекат спортског сређишта: венац максимално +81,39m Административни објекат Стрељачког савеза Србије: венац максимално +80,49m Објекат спортског сређишта: слеме максимално +83,55m Административни објекат Стрељачког савеза Србије: венац максимално +81,68m
	Максимална светла висина:	7,00m
	Број паркинг места:	81 место за аутомобиле 4 места за инвалиде 2 места за аутобус 1 место за доставно возило
Материјализација објекта:	Материјализација фасаде:	Комбинација фасадне опеке и фасадног малтера у боји
	Оријентација слемеа:	Објекат сређишта: СЗ/ЈИ

Проценат зелених и слободних површина: Индекс заузетости: Индекс изграђености: Друге карактеристике објекта:	Нагиб крова:	Административни објекат Стрељачког савеза Србије: СЗ/ЈИ и ЈЗ/СИ Објекат сређишта: 10о Административни објекат Стрељачког савеза Србије: 13о
	Материјализација крова:	Изолациони кровни панел
	85,84%	22082,25 m2
	6,74%	
Предрачунска вредност објекта:	480.000.000,00 РСД	

ЛЕГЕНДА

	ГРАНИЦА ПАРЦЕЛЕ
	ВАТРЕНА ЛИНИЈА
	ЛИНИЈА МЕТЕ



АРХИТЕКТОНСКИ БИРО

office@proambo.rs
+381 11 413 55 08
Николе Тесле 4, 11080 Београд
www.proambo.rs

ПРОЈЕКАТ:

Реконструкција комплекса стрелишта (нова изградња објекта стрелишта и реконструкција и доградња административног објекта Стрељачког савеза Србије)

НАЗИВ ЦРТЕЖА:

Ситуација
новопројектовано

ИНВЕСТИТОР:

Стрељачки савез Србије,
Службени Пут 5, Београд

ЛОКАЦИЈА:

КП. 11595/11, 11596 и 11594/1
КО Чукарица
Службени Пут 5, Београд

ОДГОВОРНИ ПРОЈЕКАНТ:

Дејан Матејић, дипл.инж.арх.

ПРОЈЕКАНТИ:

Ивана Икач, дипл.инж.арх.
Јелена Тодоровић, дипл.инж.арх.
Александар Рангелов, инж.арх.

ДАТУМ:

Септембар 2021. године

РАЗМЕРА:

R=1:500

ЛИСТ:

01

Основа објекта стрелишта

ИЗГЛЕД 3



Бр	Назив простора	кв
1	Фиде	38.0
1а	Хол	5.2
2	Маладун пружа	14.3
3	Маладун пружа	15.0
4а	Салоница (9)	21.0
4б	Салоница (9)	21.8
5	Капирова на тропе	23.9
6	Средња (улаз)	28.7
7а	Талет (9)	12.6
7б	Талет (9) (немањаци)	4.7
7с	Талет (9)	11.1
8	Техничка помоћна соба	16.5
9а	Талет (9)	6.9
9б	Талет (9)	6.6
10а	Салоница (9)	10.9
10б	Салоница (9)	10.9
11	Улаз (улаз) (улаз)	16.3
12	Маладун пружа	12.6
13	Средња (улаз)	108.1
14	Талет (улаз, мала)	6.1
15	Маладун пружа	7.0
16	Капирова на тропе	13.3
17	Маладун пружа (улаз)	17.2
18	Средња салоница	19.4
19	Талет на тропе (улаз) (улаз)	6.3
20	Паркинг простор	17.2
21	Паркинг простор	71.6
22	Паркинг простор	39.0
23	Улаз на тропе (улаз) (улаз)	105.7

Укупно простор

Укупно простор



АРХИТЕКТОНСКИ БИРО

архитектура

архитектура

архитектура

архитектура

архитектура

архитектура

архитектура

архитектура

архитектура

архитектура

архитектура

архитектура

архитектура

архитектура

архитектура

архитектура

архитектура

архитектура

архитектура

архитектура

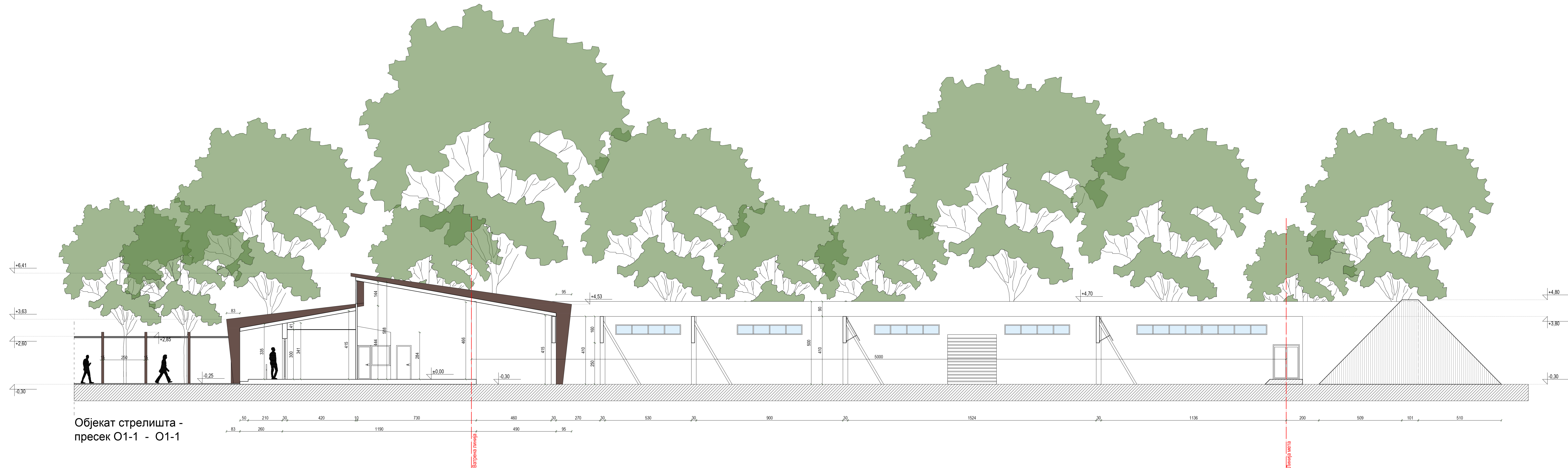

АРХИТЕКТОНСКИ БИРО

office@proambo.rs
+381 11 413 55 08
Николе Тесле 4, 11080 Београд
www.proambo.rs

ПРОЈЕКАТ:

Реконструкција комплекса
спортског стрелишта (нова
изградња објекта стрелишта
и реконструкција и доградња
административног објекта
Стрелачког савеза Србије)

НАЗИВ ЦРТЕЖА:

Објекат спортског
стрелишта:
пресек О1-1 - О1-1
новопројектовано

ИНВЕСТИТОР:

Стрелачки савез Србије,
Службени Пут 5, Београд

ЛОКАЦИЈА:

КП. 11595/11, 11596 i 11594/1
КО Чукарица
Службени Пут 5, Београд

ОДГОВОРНИ ПРОЈЕКАНТ:

Дејан Матејић, дипл.инж.арх.

ПРОЈЕКАНТИ:

Ивана Икач, дипл.инж.арх.
Јелена Тодоровић, дипл.инж.арх.
Александар Рангелов, инж.арх.

ДАТУМ:

Септембар 2021. године

РАЗМЕРА:

R=1:100

ЛИСТ:

03

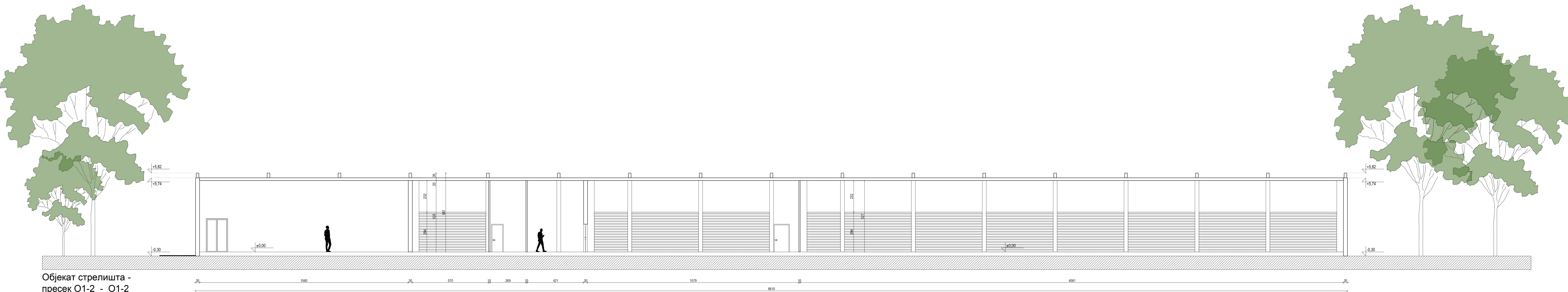

Објекат стрелишта -
пресек О1-2 - О1-2



АРХИТЕКТОНСКИ БИРО
office@proambo.rs
+381 11 413 55 08
Николе Тесле 4, 11080 Београд
www.proambo.rs

ПРОЈЕКАТ:
Реконструкција комплекса
спортског стрелишта (нова
изградња објекта стрелишта
и реконструкција и доградња
административног објекта
Стрелачког савеза Србије)
НАЗИВ ЦРТЕЖА:
Објекат спортског
стрелишта:
пресек О1-2 - О1-2
новопројектовано

ИНВЕСТИТОР:
Стрелачки савез Србије,
Службени Пут 5, Београд
ЛОКАЦИЈА:
КП. 11595/11, 11596/11594/1
КО Чукарица
Службени Пут 5, Београд

ОДГОВОРНИ ПРОЈЕКАНТ:
Дејан Матејић, дипл.инж.арх.
ПРОЈЕКАНТИ:
Ивона Икач, дипл.инж.арх.
Јелена Тодоровић, дипл.инж.арх.
Александар Рангелов, инж.арх.

ДАТУМ:
Септембар 2021. године

РАЗМЕРА:
R=1:100

ЛИСТ:
04

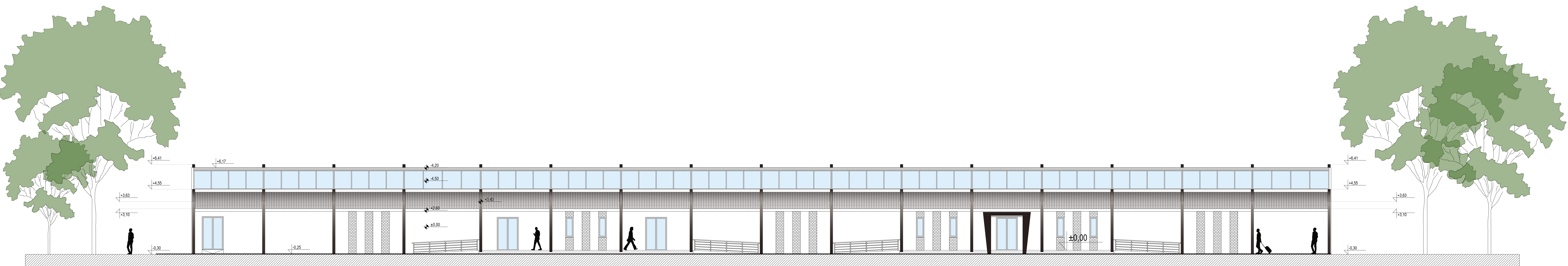

Објект стрелишта -
изглед 1 - југозападна фасада



АРХИТЕКТОНСКИ БИРО
office@proambo.rs
+381 11 413 55 08
Николе Тесле 4, 11080 Београд
www.proambo.rs

ПРОЈЕКАТ:
Реконструкција комплекса
спортског стрелишта (нова
изградња објекта стрелишта
и реконструкција и доградња
административног објекта
Стрелачког савеза Србије)
НАЗИВ ЦРТЕЖА:
Објект спортског
стрелишта:
изглед 1 - југозападна фасада
новопројектовано

ИНВЕСТИТОР:
Стрелачки савез Србије,
Службени Пут 5, Београд
ЛОКАЦИЈА:
КП. 11595/11, 11596/11594/1
КО Чукарица
Службени Пут 5, Београд

ОДГОВОРНИ ПРОЈЕКАНТ:
Дејан Матејић, дипл.инж.арх.
ПРОЈЕКАНТИ:
Ивона Икач, дипл.инж.арх.
Јелена Тодоровић, дипл.инж.арх.
Александар Рангелов, инж.арх.

ДАТУМ:
Септембар 2021. године

РАЗМЕРА: R=1:100	ЛИСТ: 05
---------------------	-------------

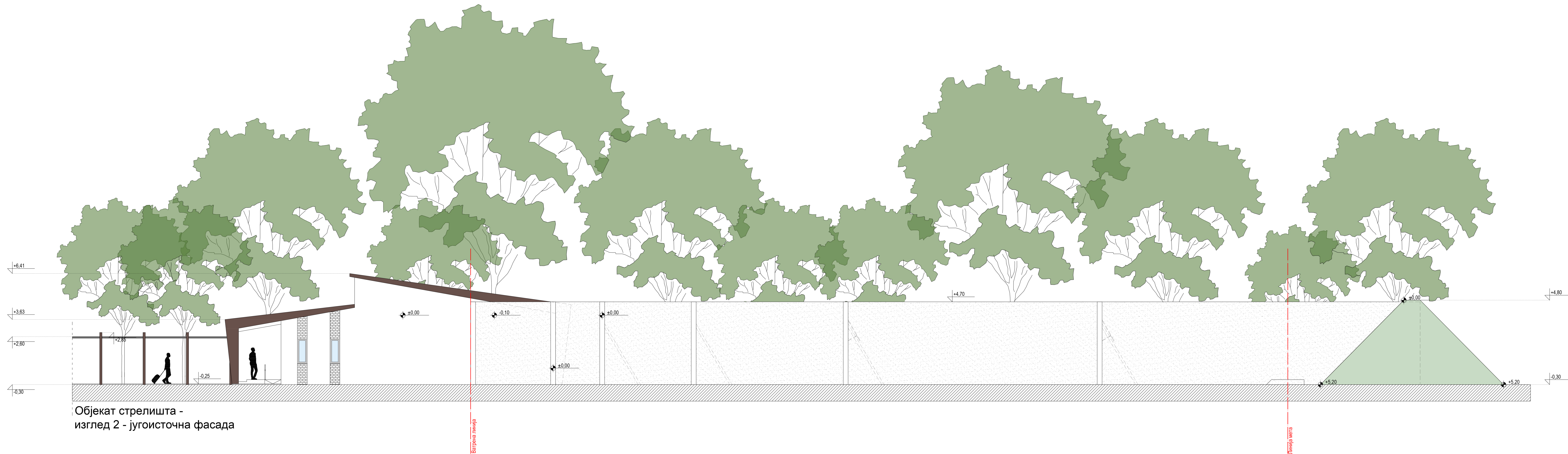

Објекат стрелишта -
изглед 2 - југоисточна фасада



АРХИТЕКТОНСКИ БИРО

office@proambo.rs
+381 11 413 55 08
Николе Тесле 4, 11080 Београд
www.proambo.rs

ПРОЈЕКАТ:

Реконструкција комплекса
спортског стрелишта (нова
изградња објекта стрелишта
и реконструкција и доградња
административног објекта
Стрелачког савеза Србије)

НАЗИВ ЦРТЕЖА:

Објекат спортског
стрелишта:
изглед 2 - југоисточна фасада
новопројектовано

ИНВЕСТИТОР:

Стрелачки савез Србије,
Службени Пут 5, Београд

ЛОКАЦИЈА:

КП. 11595/11, 11596/11594/1
КО Чукарица
Службени Пут 5, Београд

ОДГОВОРНИ ПРОЈЕКАТАНТ:

Дејан Матејић, дипл.инж.арх.

ПРОЈЕКАНТИ:

Ивона Икач, дипл.инж.арх.
Јелена Тодоровић, дипл.инж.арх.
Александар Рангелов, инж.арх.

ДАТУМ:

Септембар 2021. године

РАЗМЕРА:

R=1:100

ЛИСТ:

06

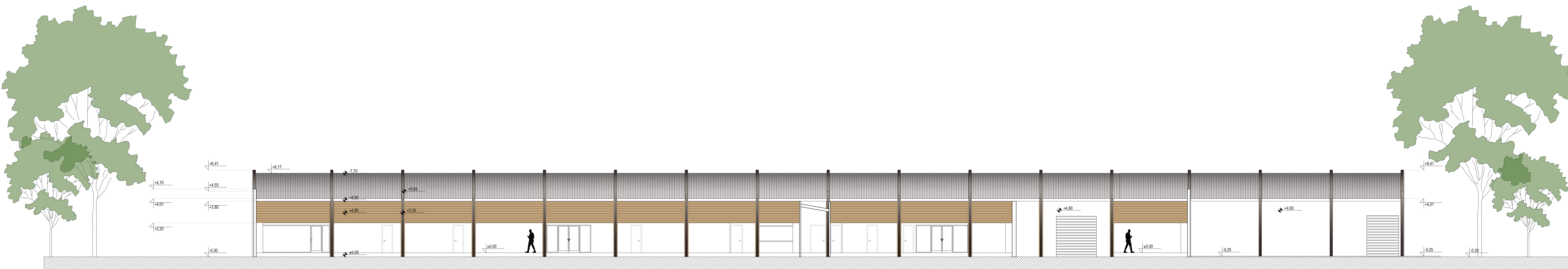

Објект стрелишта -
изглед 3 - североисточна фасада



АРХИТЕКТОНСКИ БИРО
office@proambo.rs
+381 11 413 55 08
Николе Тесле 4, 11080 Београд
www.proambo.rs

ПРОЈЕКАТ:
Реконструкција комплекса
спортског стрелишта (нова
изградња објекта стрелишта
и реконструкција и доградња
административног објекта
Стрелачког савеза Србије)

НАЗИВ ЦРТЕЖА:
Објект спортског
стрелишта:
изглед 3 -
североисточна фасада
новопројектовано

ИНВЕСТИТОР:
Стрелачки савез Србије,
Службени Пут 5, Београд

ЛОКАЦИЈА:
КП. 11595/11, 11596/11594/1
КО Чукарица
Службени Пут 5, Београд

ОДГОВОРНИ ПРОЈЕКАНТ:
Дејан Матејић, дипл.инж.арх.

ПРОЈЕКАНТИ:
Ивона Икач, дипл.инж.арх.
Јелена Тодоровић, дипл.инж.арх.
Александар Рангелов, инж.арх.

ДАТУМ:
Септембар 2021. године

РАЗМЕРА: R=1:100	ЛИСТ: 07
---------------------	-------------

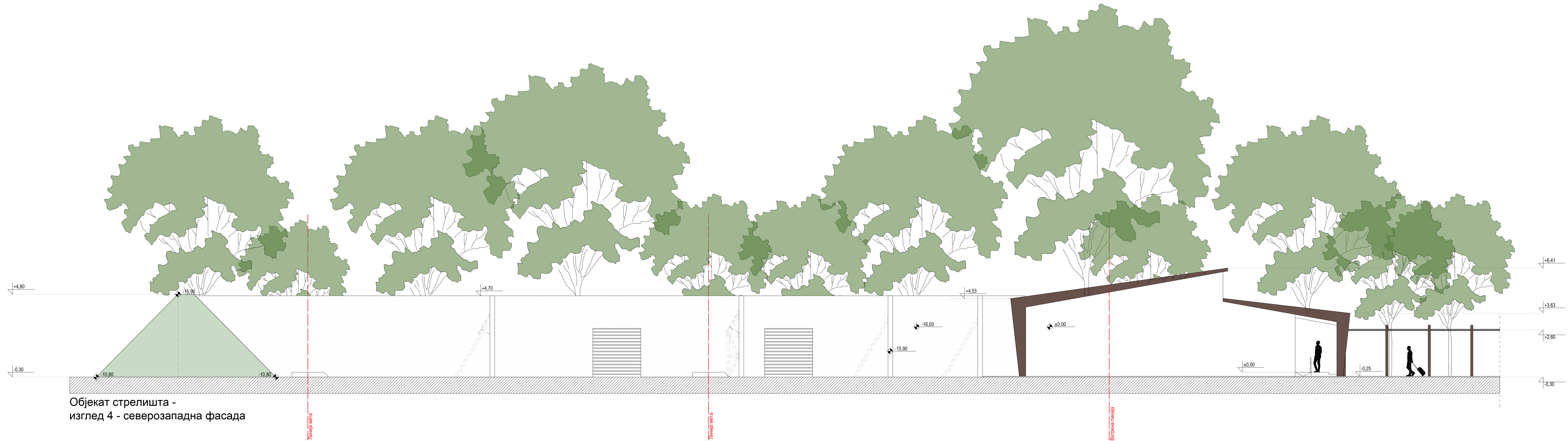

Објекат стрелишта -
изглед 4 - северозападна фасада



АРХИТЕКТОНСКИ БИРО

office@proambo.rs
+381 11 413 55 08
Николе Тесле 4, 11080 Београд
www.proambo.rs

ПРОЈЕКАТ:

Реконструкција комплекса
спортског стрелишта (нова
изградња објекта стрелишта
и реконструкција и доградња
административног објекта
Стрелачког савеза Србије)

НАЗИВ ЦРТЕЖА:

Објекат спортског
стрелишта:

изглед 4 -
северозападна фасада
новопројектовано

ИНВЕСТИТОР:

Стрелачки савез Србије,
Службени Пут 5, Београд

ЛОКАЦИЈА:

КП. 11595/11, 11596 | 11594/1
КО Чукарица
Службени Пут 5, Београд

ОДГОВОРНИ ПРОЈЕКАНТ:

Дејан Матејић, дипл.инж.арх.

ПРОЈЕКАНТИ:

Ивона Икач, дипл.инж.арх.
Јелена Тодоровић, дипл.инж.арх.
Александар Рангелов, инж.арх.

ДАТУМ:

Септембар 2021. године

РАЗМЕРА:

R=1:100

ЛИСТ:

08

Основа административног објекта

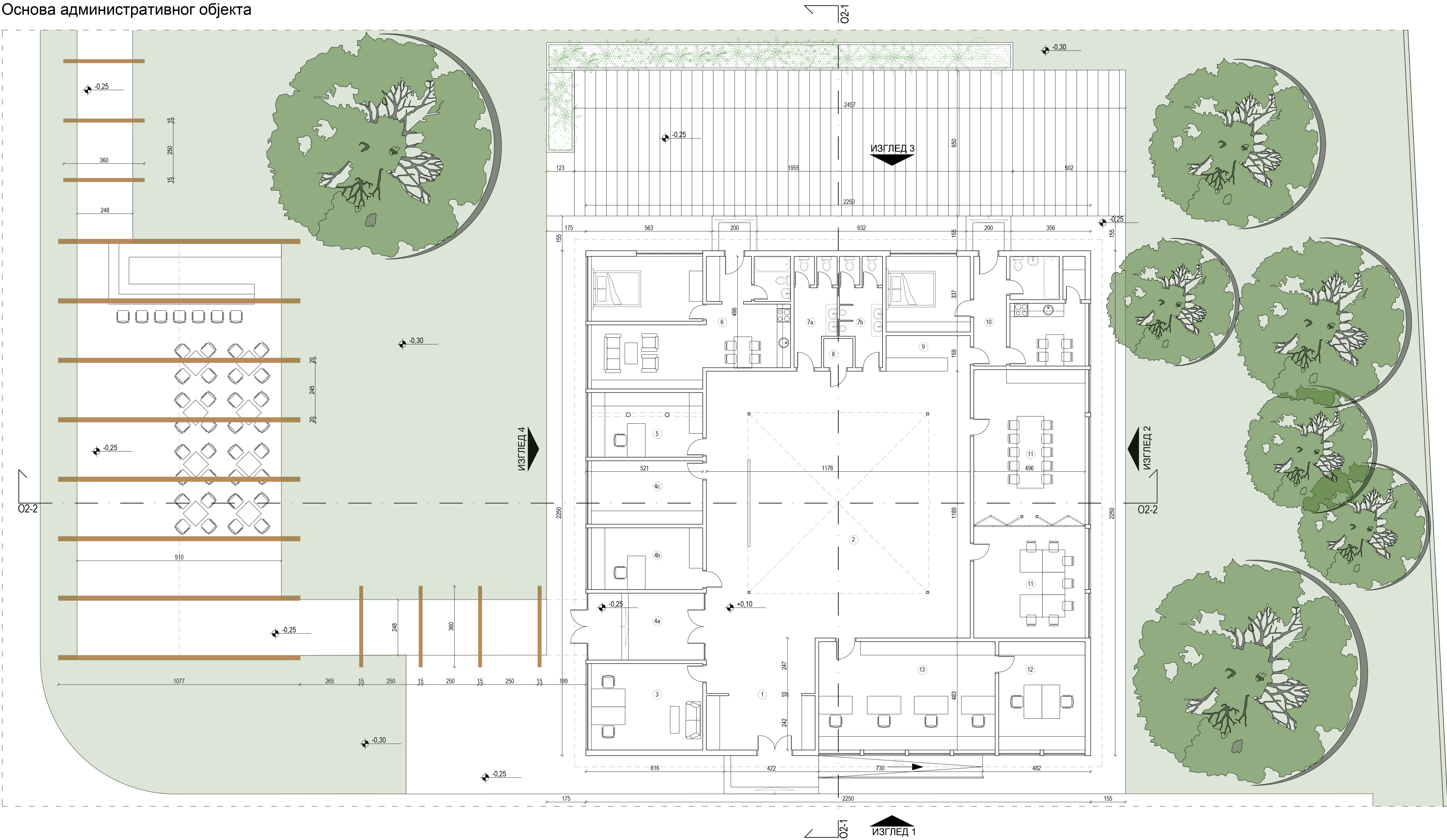

Бр.	Намена просторије	m2
1	Улаз у администрацију	24.2
2	Простор за манифестације	139.8
3	Канцеларија стручног штаба	19.0
4a	Улазна зона	15.4
4b	Канцеларија а	13.6
4c	Канцеларија б	14.0
5	Канцеларија ц	14.3
6	Просторија за домара	47.0
7a	Тоалет (Ж)	8.5
7b	Тоалет (М)	8.5
8	Остава	1.7
9	Шанк	6.0
10	Просторија за одмор спортиста	35.1
11	Сала за састанке	59.3
12	Канцеларија секретара	18.5
13	Канцеларија савеза	38.0
Укупна нето површина		462.9
Укупна бруто површина		506.3



АРХИТЕКТОНСКИ БИРО
office@proambo.rs
+381 11 413 55 08
Николе Тесле 4, 11080 Београд
www.proambo.rs

ПРОЈЕКАТ:
Реконструкција комплекса спортског стрелишта (нова изградња објекта стрелишта и реконструкција и доградња административног објекта Стрелачког савеза Србије)

НАЗИВ ЦРТЕЖА:
Административни објекат:
основа
новопројектовано

ИНВЕСТИТОР:
Стрелачки савез Србије,
Службени Пут 5, Београд

ЛОКАЦИЈА:
КП. 11595/11, 11596 i 11594/1
КО Чукарица
Службени Пут 5, Београд

ОДГОВОРНИ ПРОЈЕКАНТ:
Дејан Матејић, дипл.инж.арх.

ПРОЈЕКАНТИ:
Ивона Икач, дипл.инж.арх.
Јелена Тодоровић, дипл.инж.арх.
Александар Рангелов, инж.арх.

ДАТУМ:
Септембар 2021. године

РАЗМЕРА:
R=1:100

ЛИСТ:
09

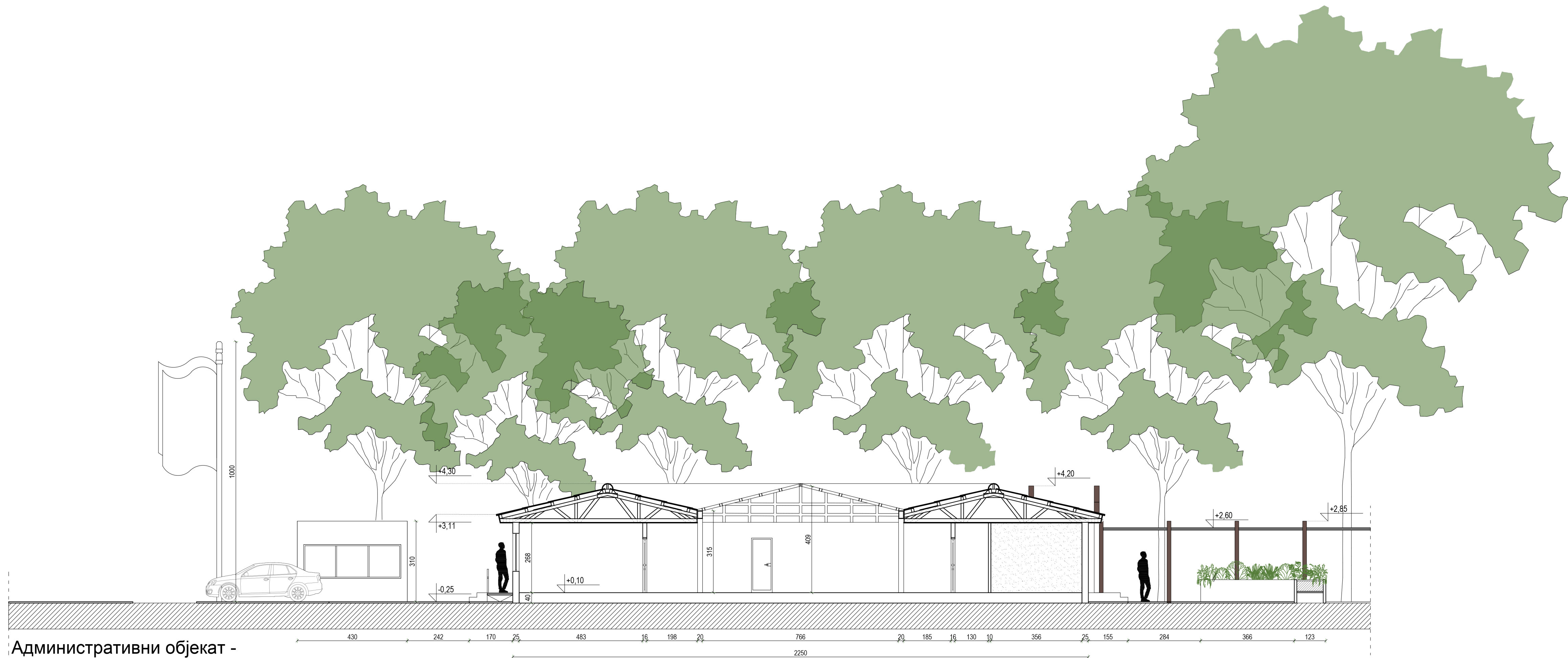

Административни објекат -
пресек O2-1 - O2-1



АРХИТЕКТОНСКИ БИРО

office@proambo.rs
+381 11 413 55 08
Николе Тесле 4, 11080 Београд
www.proambo.rs

ПРОЈЕКАТ:

Реконструкција комплекса
спортског стрелишта (нова
изградња објекта стрелишта
и реконструкција и доградња
административног објекта
Стрељачког савеза Србије)

НАЗИВ ЦРТЕЖА:

Административни објекат:
пресек O2-1 - O2-1
новопројектовано

ИНВЕСТИТОР:

Стрељачки савез Србије,
Службени Пут 5, Београд

ЛОКАЦИЈА:

КП. 11595/11, 11596 i 11594/1
КО Чукарица
Службени Пут 5, Београд

ОДГОВОРНИ ПРОЈЕКАНТ:

Дејан Матејић, дипл.инж.арх.

ПРОЈЕКАНТИ:

Ивона Икач, дипл.инж.арх.
Јелена Тодоровић, дипл.инж.арх.
Александар Рангелов, инж.арх.

ДАТУМ:

Септембар 2021. године

РАЗМЕРА:

R=1:100

ЛИСТ:

10



АРХИТЕКТОНСКИ БИРО

office@proambo.rs
+381 11 413 55 08
Николе Тесле 4, 11080 Београд
www.proambo.rs

ПРОЈЕКАТ:

Реконструкција комплекса спортског стрелишта (нова изградња објекта стрелишта и реконструкција и доградња административног објекта Стрелачког савеза Србије)

НАЗИВ ЦРТЕЖА:

Административни објекат:
пресек О2-2 - О2-2
новопројектовано

ИНВЕСТИТОР:

Стрелачки савез Србије,
Службени Пут 5, Београд

ЛОКАЦИЈА:

КП. 11595/11, 11596 и 11594/1
КО Чукарица
Службени Пут 5, Београд

ОДГОВОРНИ ПРОЈЕКАНТ:

Дејан Матејић, дипл.инж.арх.

ПРОЈЕКАНТИ:

Ивона Икач, дипл.инж.арх.
Јелена Тодоровић, дипл.инж.арх.
Александар Рангелов, инж.арх.

ДАТУМ:

Септембар 2021. године

РАЗМЕРА:

R=1:100

ЛИСТ:

11





Административни објект -
изглед 1 - југозападна фасада



АРХИТЕКТОНСКИ БИРО

office@proambo.rs
+381 11 413 55 08
Николе Тесла 4, 11080 Београд
www.proambo.rs

ПРОЈЕКАТ:

Реконструкција комплекса
спортског стрелишта (нова
изградња објекта стрелишта
и реконструкција и доградња
административног објекта
Стрељачког савеза Србије)

НАЗИВ ЦРТЕЖА:

Административни објект:
изглед 1 - југозападна фасада
новопројектовано

ИНВЕСТИТОР:

Стрељачки савез Србије,
Службени Пут 5, Београд

ЛОКАЦИЈА:

КП. 11595/11, 11596 i 11594/1
КО Чукарица
Службени Пут 5, Београд

ОДГОВОРНИ ПРОЈЕКАНТ:

Дејан Матејић, дипл.инж.арх.

ПРОЈЕКАНТИ:

Ивона Икач, дипл.инж.арх.
Јелена Тодоровић, дипл.инж.арх.
Александар Рангелов, инж.арх.

ДАТУМ:

Септембар 2021. године

РАЗМЕРА:

R=1:100

ЛИСТ:

12



АРХИТЕКТОНСКИ БИРО

office@proambo.rs
+381 11 413 55 08
Николе Тесле 4, 11080 Београд
www.proambo.rs

ПРОЈЕКАТ:

Реконструкција комплекса спортског стрелишта (нова изградња објекта стрелишта и реконструкција и доградња административног објекта Стрељачког савеза Србије)

НАЗИВ ЦРТЕЖА:

Административни објекат:
изглед 2 - југоисточна фасада
новопројектовано

ИНВЕСТИТОР:

Стрељачки савез Србије,
Службени Пут 5, Београд

ЛОКАЦИЈА:

КП. 11595/11, 11596 i 11594/1
КО Чукарица
Службени Пут 5, Београд

ОДГОВОРНИ ПРОЈЕКАНТ:

Дејан Матејић, дипл.инж.арх.

ПРОЈЕКАНТИ:

Ивона Икач, дипл.инж.арх.
Јелена Тодоровић, дипл.инж.арх.
Александар Рангелов, инж.арх.

ДАТУМ:

Септембар 2021. године

РАЗМЕРА:
R=1:100

ЛИСТ:
13

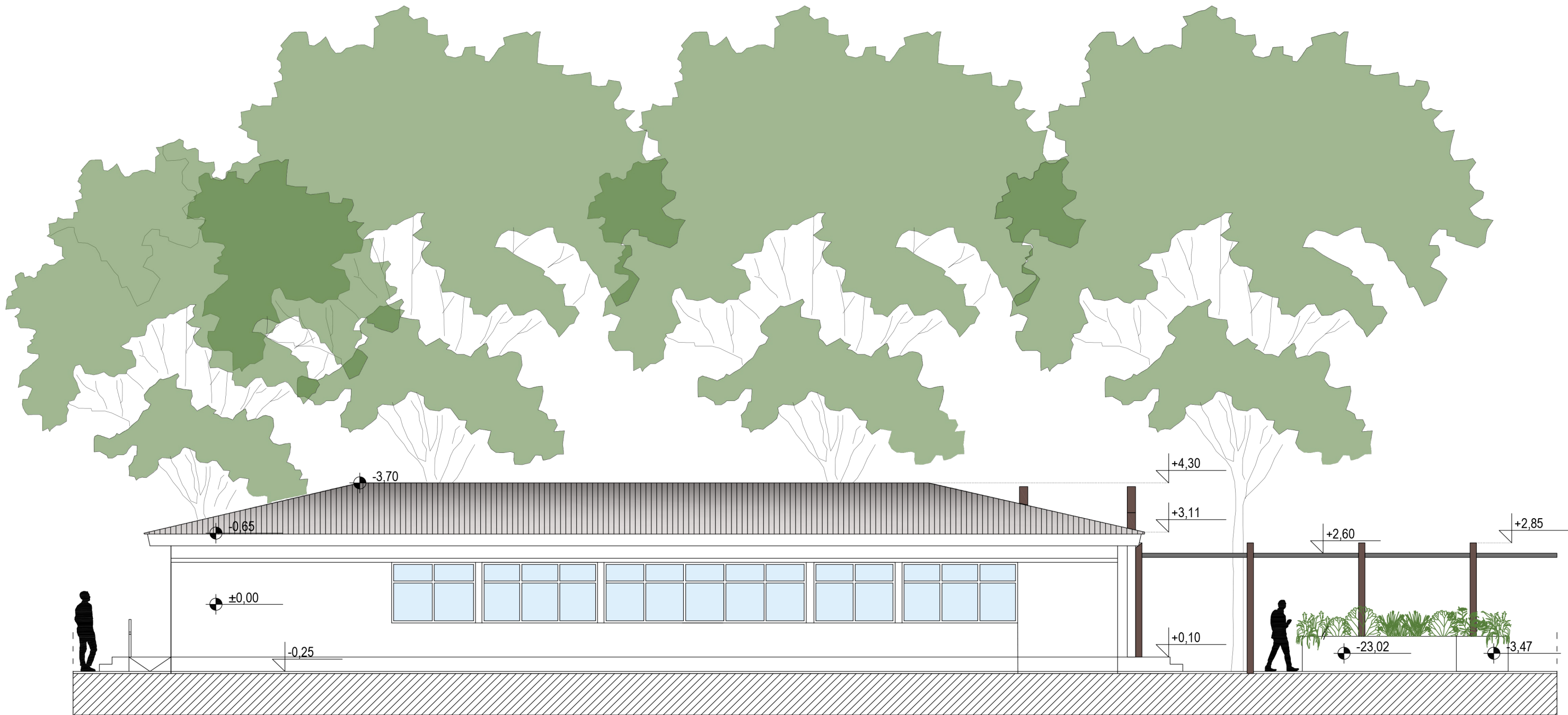

Административни објекат -
изглед 2 - југоисточна фасада



Административни објект -
изглед 3 - североисточна фасада



АРХИТЕКТОНСКИ БИРО

office@proambo.rs
+381 11 413 55 08
Николе Тесле 4, 11080 Београд
www.proambo.rs

ПРОЈЕКАТ:
Реконструкција комплекса
спортског стрелишта (нова
изградња објекта стрелишта
и реконструкција и доградња
административног објекта
Стрељачког савеза Србије)
НАЗИВ ЦРТЕЖА:
Административни објект:
изглед 3 -
североисточна фасада
новопројектовано

ИНВЕСТИТОР:
Стрељачки савез Србије,
Службени Пут 5, Београд
ЛОКАЦИЈА:
КП. 11595/11, 11596 i 11594/1
КО Чукарица
Службени Пут 5, Београд

ОДГОВОРНИ ПРОЈЕКАНТ:
Дејан Матејић, дипл.инж.арх.
ПРОЈЕКАНТИ:
Ивана Икач, дипл.инж.арх.
Јелена Тодоровић, дипл.инж.арх.
Александар Рангелов, инж.арх.

ДАТУМ:
Септембар 2021. године

РАЗМЕРА: R=1:100	ЛИСТ: 14
---------------------	-------------



АРХИТЕКТОНСКИ БИРО

office@proambo.rs
+381 11 413 55 08
Николе Тесле 4, 11080 Београд
www.proambo.rs

ПРОЈЕКАТ:

Реконструкција комплекса спортског стрелишта (нова изградња објекта стрелишта и реконструкција и доградња административног објекта Стрелачког савеза Србије)

НАЗИВ ЦРТЕЖА:

Административни објекат:
изглед 4 -
северозападна фасада
новопројектовано

ИНВЕСТИТОР:

Стрелачки савез Србије,
Службени Пут 5, Београд

ЛОКАЦИЈА:

КП. 11595/11, 11596 i 11594/1
КО Чукарица
Службени Пут 5, Београд

ОДГОВОРНИ ПРОЈЕКАНТ:

Дејан Матејић, дипл.инж.арх.

ПРОЈЕКАНТИ:

Ивона Икач, дипл.инж.арх.
Јелена Тодоровић, дипл.инж.арх.
Александар Рангелов, инж.арх.

ДАТУМ:

Септембар 2021. године

РАЗМЕРА:
R=1:100

ЛИСТ:
15

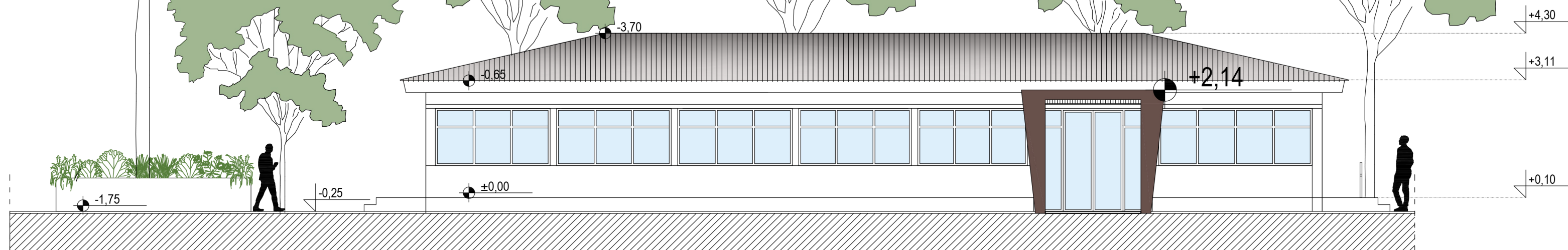

Административни објекат -
изглед 4 - северозападна фасада