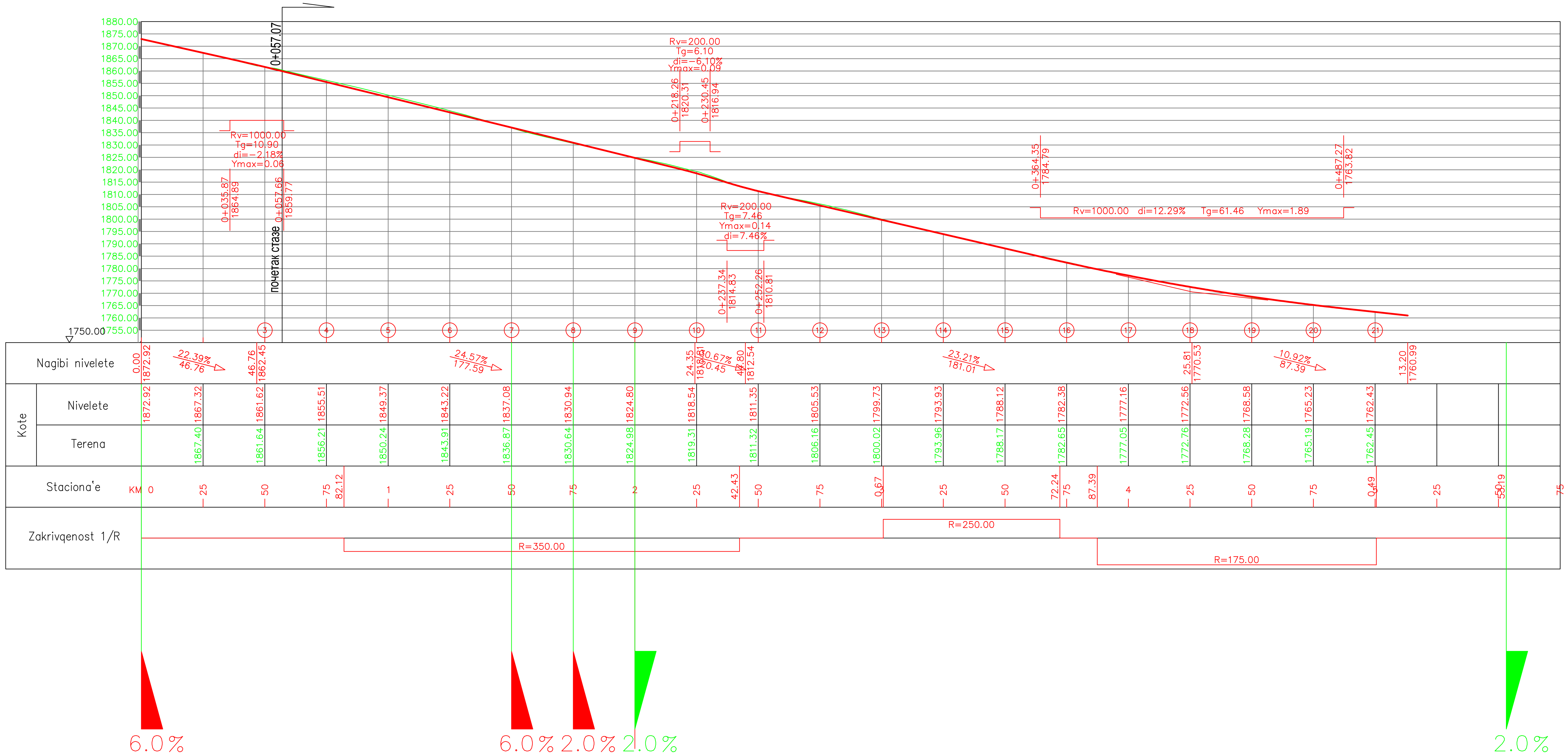

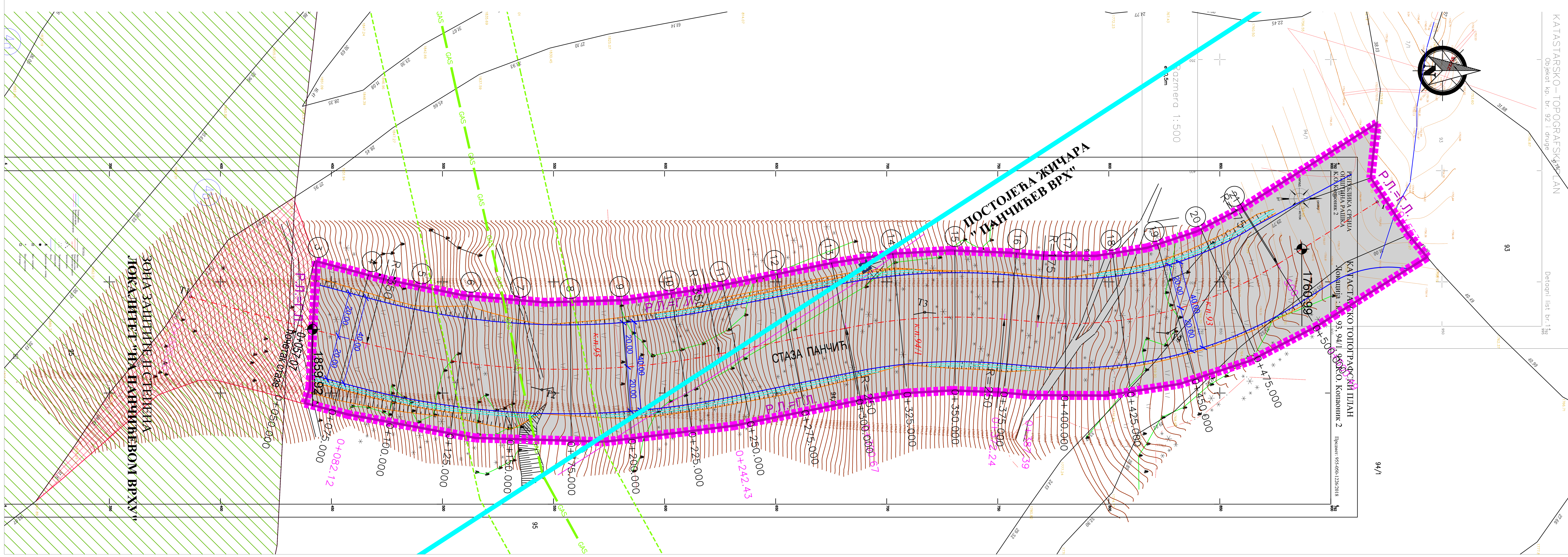

ЛЕГЕНДА:

ГРАНИЦА ОБУХВАТА УРБАНИСТИЧКОГ ПРОЈЕКТА

ПОСТОЈЕЋЕ ГРАНИЦЕ КАТАСТАРСКИХ ПАРЦЕЛА

к.п.94/1 ОЗНАКА ПОСТОЈЕЋЕ КАТАСТАРСКЕ ПАРЦЕЛЕ

ЗАШТИТА ПРОСТОРА

РЕЖИМ ЗАШТИТЕ II СТЕПЕНА ЛОКАЛИТЕТ "НА ПАНЧИЋЕВОМ ВРХУ"

ПОДРУЧЈЕ ПОСТОЈЕЋЕГ СКИЈАЛИШТА - - ОДРЖАВАЊЕ, УРЕЂЕЊЕ И САНАЦИЈА

НАМЕНА ПОВРШИНА

ПОВРШИНА ЈАВНЕ НАМЕНЕ (СКИ СТАЗА ПАНЧИЋ)

ИВИЦА СКИ СТАЗЕ

ОСА СКИ СТАЗЕ

ИВИЦА ШКАРПЕ

ИВИЦА КАНАЛА

РЕГУЛАЦИОНО-НИВЕЛАЦИОНИ УСЛОВИ

РЕГУЛАЦИОНА ЛИНИЈА = ГРАЂЕВИНСКА ЛИНИЈА

1845.13 ВИСИНСКА КОТА

ИНФРАСТРУКТУРА

ТРАСА ПОСТОЈЕЋЕ ЖИЧАРЕ "ПАНЧИЋЕВ ВРХ"

СТУБ ЖИЧАРЕ "ПАНЧИЋЕВ ВРХ"

GAS GAS ПЛАНИРАНА ТРАСА РАЗВОДНОГ ГАСОВОДА РГ 09-04/2

ПОЈАС УЖЕ ЗАШТИТЕ РАЗВОДНОГ ГАСОВОДА РГ 09-04/2

ANDZOR engineering doo
društvo za projektovanje, urbanizam i ekologiju
Ive Andrića 13, Novi Sad

andzor ENGINEERING

ДИРЕКТОР:	Зоран Вукадиновић, маст.инж.саоб.	НАРУЧИЛАЦ И ИНВЕСТИТОР:	ЈП "Скијалишта Србије", Милутина Миланковића бр. 9, Београд,
ОДГ. УРБАНИСТА:	Ана Виријевић, дипл.инж.арх.		
САРАДНИЦИ:	Стефана Станисављевић, маст. пр. планер; Смиљана Драгићевић, маст.инж.арх.; Душан Шљиванчанин, маст.пр.планер	ПАРЦЕЛЕ:	к. п. бр. 93, 94/1 и 95, К.О.Копаоник
		ЛОКАЦИЈА:	КО Копаоник, општина Рашка

НАЗИВ ПРОЈЕКТА: **УРБАНИСТИЧКИ ПРОЈЕКАТ ЗА ИЗГРАДЊУ СКИ СТАЗЕ ПАНЧИЋ НА КОПАОНИКУ, ОПШТИНА РАШКА**

НАЗИВ ЦРТЕЖА: **РЕГУЛАЦИОНО-НИВЕЛАЦИОНО РЕШЕЊЕ И КОМУНАЛНА ИНФРАСТРУКТУРА**

БРОЈ ЦРТЕЖА: 4

МП:

ИНЖЕЊЕРСКА КОМОРА СРБИЈЕ Ана З. Виријевић дипл. инж. арх. 200 1362 13 ОДГОВОРНИ УРБАНИСТА

ДАТУМ:	јул, 2019. године	РАЗМЕРА:	Р=1:1000	БРОЈ ЕЛАБОРАТА:	УП-803/19