

ОБЈЕКАТ 1						
№	НАМЕНА ПРОСТОРИЈА	ОБРАДА ПОДА	ОБРАДА ЗИДА	ОБРАДА ПЛАФОНА	површина (м²)	обим (м³)
ОБЈЕКАТ 1 - РУСКА БОЛНИЦА - СУТЕРЕН						
-1.1	СТЕПЕНИШТЕ	ВИНИП	ДИСПЕРЗИВНА БОЈА	ДИСПЕРЗИВНА БОЈА	21.21	27.70
-1.2	ОСТАВА	ВИНИП	ДИСПЕРЗИВНА БОЈА	ГКП - РАСТЕР ПЛОЧЕ	6.84	11.20
-1.3	ХОДНИК	ВИНИП	ДИСПЕРЗИВНА БОЈА	ГКП - РАСТЕР ПЛОЧЕ	62.21	68.70
-1.4	ЛИФТ				4.20	8.34
-1.5	ЖЕНСКИ ГАРДЕРОБА ЗАПОСЛЕНИХ	КЕРАМИКА	ДИСПЕРЗИВНА БОЈА	ГКП - РАСТЕР ПЛОЧЕ	3.24	7.36
-1.6	ЖЕНСКИ ТОАЛЕТ ЗАПОСЛЕНИХ	КЕРАМИКА	ДИСПЕРЗИВНА БОЈА	ГКП - РАСТЕР ПЛОЧЕ	2.85	7.03
-1.7	МУШКА ГАРДЕРОБА ЗАПОСЛЕНИХ	КЕРАМИКА	ДИСПЕРЗИВНА БОЈА	ГКП - РАСТЕР ПЛОЧЕ	3.27	7.40
-1.8	МУШКИ ТОАЛЕТ ЗАПОСЛЕНИХ	КЕРАМИКА	КЕРАМИКА	ГКП - РАСТЕР ПЛОЧЕ	2.78	6.96
УКУПНО					106.61	
ПРОСТОР ТЕХНИКЕ СЛУЖБЕ						
-1.9	КАНЦЕЛАРИЈСКИ ПРОСТОР	ТЕКСТИП	ДИСПЕРЗИВНА БОЈА	ГКП - РАСТЕР ПЛОЧЕ	36.30	24.10
-1.10	КАНЦЕЛАРИЈСКИ ПРОСТОР	ТЕКСТИП	ДИСПЕРЗИВНА БОЈА	ГКП - РАСТЕР ПЛОЧЕ	36.36	24.12
-1.11	КАНЦЕЛАРИЈСКИ ПРОСТОР	ТЕКСТИП	ДИСПЕРЗИВНА БОЈА	ГКП - РАСТЕР ПЛОЧЕ	36.22	24.08
-1.12	КАНЦЕЛАРИЈСКИ ПРОСТОР	ТЕКСТИП	ДИСПЕРЗИВНА БОЈА	ГКП - РАСТЕР ПЛОЧЕ	36.23	24.08
-1.13	КАНЦЕЛАРИЈСКИ ПРОСТОР	ТЕКСТИП	ДИСПЕРЗИВНА БОЈА	ГКП - РАСТЕР ПЛОЧЕ	37.15	24.38
УКУПНО НЕТО ПОВРШИНЕ ПРОСТОРА ТЕХНИКЕ СЛУЖБЕ					182.27	
МАГАЗИН ДИАЛИЗЕ						
-1.14	МАГАЗИН ДИАЛИЗЕ	ВИНИП	ДИСПЕРЗИВНА БОЈА	ГКП - РАСТЕР ПЛОЧЕ	72.56	45.15
УКУПНО НЕТО ПОВРШИНЕ МАГАЗИНА ДИАЛИЗЕ					72.56	
ТЕХНИЧКИ ПРОСТОР - МЕДИЦИНСКИ ГАСОВИ						
-1.15	ТЕХНИЧКА ПРОСТОРИЈА	КЕРАМИКА	ДИСПЕРЗИВНА БОЈА	ГКП - РАСТЕР ПЛОЧЕ	20.85	18.29
УКУПНО НЕТО ПОВРШИНЕ ТЕХНИЧКИ ПРОСТОР - МЕДИЦИНСКИ ГАСОВИ					20.85	
ЗАЈЕДНИЧКЕ ПРОСТОРИЈЕ						
-1.16	СТЕПЕНИШТЕ	ВИНИП	ДИСПЕРЗИВНА БОЈА	ДИСПЕРЗИВНА БОЈА	20.69	27.78
-1.17	ОСТАВА	ВИНИП	ДИСПЕРЗИВНА БОЈА	ГКП - РАСТЕР ПЛОЧЕ	7.79	12.10
УКУПНО ЗАЈЕДНИЧКЕ ПРОСТОРИЈЕ					28.49	
МАГАЗИНИ						
-1.18	ХОДНИК	ВИНИП	ДИСПЕРЗИВНА БОЈА	ГКП - РАСТЕР ПЛОЧЕ	27.54	32.16
-1.19	МАГАЗИНСКИ ПРОСТОР	ВИНИП	ДИСПЕРЗИВНА БОЈА	ГКП - РАСТЕР ПЛОЧЕ	4.95	8.96
-1.20	МАГАЗИНСКИ ПРОСТОР	ВИНИП	ДИСПЕРЗИВНА БОЈА	ГКП - РАСТЕР ПЛОЧЕ	6.51	10.22
-1.21	МАГАЗИНСКИ ПРОСТОР	ВИНИП	ДИСПЕРЗИВНА БОЈА	ГКП - РАСТЕР ПЛОЧЕ	11.56	14.00
-1.22	МАГАЗИНСКИ ПРОСТОР	ВИНИП	ДИСПЕРЗИВНА БОЈА	ГКП - РАСТЕР ПЛОЧЕ	29.75	21.96
-1.23	МАГАЗИНСКИ ПРОСТОР	ВИНИП	ДИСПЕРЗИВНА БОЈА	ГКП - РАСТЕР ПЛОЧЕ	13.31	16.57
-1.24	МАГАЗИНСКИ ПРОСТОР	ВИНИП	ДИСПЕРЗИВНА БОЈА	ГКП - РАСТЕР ПЛОЧЕ	29.01	21.30
-1.25	МАГАЗИНСКИ ПРОСТОР	ВИНИП	ДИСПЕРЗИВНА БОЈА	ГКП - РАСТЕР ПЛОЧЕ	9.63	13.48
УКУПНО НЕТО ПОВРШИНЕ МАГАЗИНА					132.26	
УКУПНА НЕТО ПОВРШИНА СУТЕРЕНА ОБЈЕКТА 1					542.55m2	

ОБЈЕКАТ 1
Остава и архив
ОСНОВА СУТЕРЕНА
Р 1:200

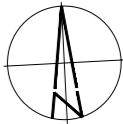

ЛЕГЕНДА	
ТОКОВИ КРЕТАЊА	ОЗНАКА
ПАЦИЈЕНТИ	→
ЗАПОСЛЕНИ - МЕДИЦИНСКО ОСОБЉЕ	→
ЗАПОСЛЕНИ - ТЕХНИЧКО ОСОБЉЕ	→
ЧИСТ МАТЕРИЈАЛ (ЛЕКОВИ, САНИТАТСКИ МАТ., СТЕРИЛНО, НЕСТЕРИЛНО, ЧИСТ ВЕШ)	→
ХРАНА - ДОНОШЕЊЕ	→
МЕДИЦИНСКИ И КОМУНАЛНИ ОТПАД	→
ПРЪВАО ПОСУБЕ И ВЕШ - ОДНОШЕЊЕ	→

ТАБЕЛА ПОВРШИНА ОБЈЕКТА 1 РУСКА БОЛНИЦА	
Бруто површина сутерена	733.93 м2
Бруто површина приземља	1447.10 м2
Бруто површина 1. спрата	1406.45 м2
Бруто површина 2. спрата	1406.45 м2
Бруто површина поткровља	987.62 м2
УКУПНА БРУТО ПОВРШИНА	5981.55 м2
УКУПНО (надземно)	5247.62 м2

15000 Шабан, Београд, Београд 1
тел: 01/355-588 факс: 015/349-654
office@set.rs

11000 Београд-Врачар, Београд, Београд 33А
тел: 01/344-2332
office@bg-arh.com

КОНСАЛТИНГ ПЛАНИРАЊЕ ПРОЈЕКТОВАЊЕ ИЗГРАДЊА

Одговорни пројектант:
Марија Срећковић Пуцар, маг.инж.арх.
ИКС Лиценца 300 L444 12

Инвеститор:
Здравствени центар Валево,
Синђелијева бр.62

Сарадници:
Јован Цвјетковић, дипл.инж.арх.
Милица Митровић, маг.инж.арх.
Софија Тодоровић, дипл.инж.арх.
Марија Миланковић-Раичић, маг.инж.арх.
Драга Видојевић, маг.инж.арх.
Милица Пајић, маг.инж.арх.
Немања Штепић, дипл.инж.арх.

Назив пројекта:
РЕКОНСТРУКЦИЈА И ДОГРАДЊА ОПШТЕ
БОЛНИЦЕ У ВАЉЕВУ, У УЛИЦИ ПАСТЕРОВА 23,
НА ГП (ОД ДЕЛА К.П. БР. 2860/1 КО ВАЉЕВО)

Назив и ознака дела пројекта:
1 - ПРОЈЕКАТ АРХИТЕКТУРЕ

Контрола:

Директор:
Милица Срећковић, дипл.инж.грађ.

Цртск:
ОБЈЕКАТ 1 /
ОСТАВА И АРХИВ

Размера:
1:200

Врста пројектне документације:
ИДР - Идејно решење

Датум:
Октобар, 2023.год.

ОСНОВА СУТЕРЕНА

Цртеж бр.:
1.0

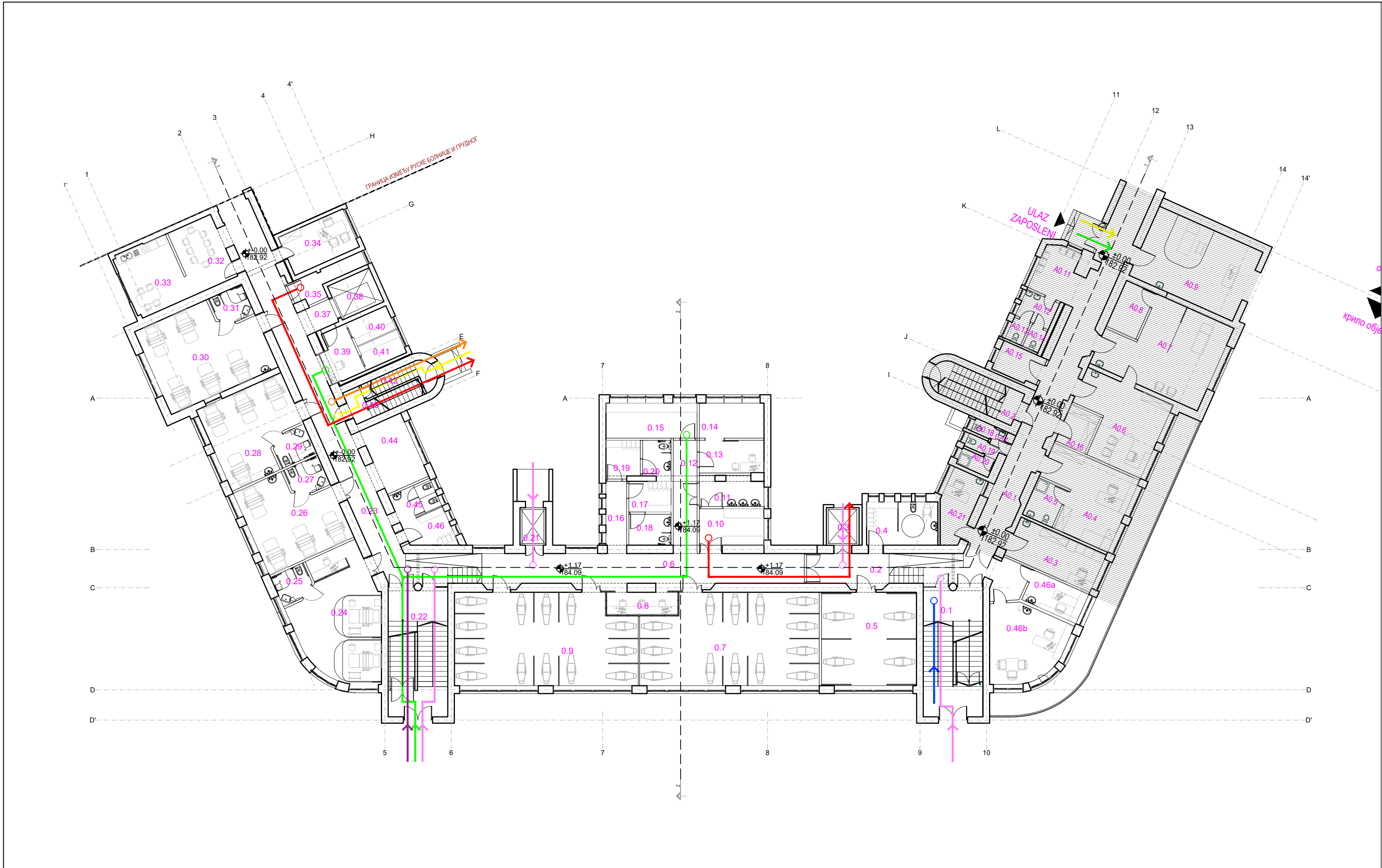

ОБЈЕКАТ 1						
№	НАМЕНА ПРОСТОРИЈА	ОБРАДА ПОДА	ОБРАДА ЗИДА	ОБРАДА ПЛАФОНА	површина	
					(м²)	(м³)
ОБЈЕКАТ 1 - НЕФРОЛОГИЈА / ДИЈАЛИЗА - ПРИЗЕМЉЕ						
0.1	СТЕПЕНИШТЕ	ВИНИЛ	ДИСПЕРЗИВНА БОЈА	ДИСПЕРЗИВНА БОЈА	33.30	25.12
ОДЕЉЕЊЕ ДИЈАЛИЗЕ						
0.2	ХОДНИК	ВИНИЛ	ДИСПЕРЗИВНА БОЈА	ГКП - РАСТЕР ПЛОЧЕ	25.33	29.12
0.3	ЛИФТ				5.30	9.23
0.4	ПРЕСВЛАЧЕЊЕ И ТОАЛЕТ НЕБАВ+ АТНСУ+ ПАЦИЈЕНТА	КЕРАМИКА	КЕРАМИКА	ГКП - РАСТЕР ПЛОЧЕ	13.37	15.08
0.5	САЛА ЗА ДИЈАЛИЗУ ЗА НЕБАВ+ АТНСУ+ ПАЦИЈЕНТА	ВИНИЛ	ДИСПЕРЗИВНА БОЈА	ГКП - РАСТЕР ПЛОЧЕ	38.37	24.78
0.6	ХОДНИК	ВИНИЛ	ДИСПЕРЗИВНА БОЈА	ГКП - РАСТЕР ПЛОЧЕ	57.09	59.90
0.7	САЛА ЗА ДИЈАЛИЗУ	ВИНИЛ	ДИСПЕРЗИВНА БОЈА	ГКП - РАСТЕР ПЛОЧЕ	68.46	35.91
0.8	НАДЗОРНА ПРОСТОРИЈА ЗА СЕСТРЕ	ВИНИЛ	ДИСПЕРЗИВНА БОЈА	ГКП - РАСТЕР ПЛОЧЕ	6.85	12.28
0.9	САЛА ЗА ДИЈАЛИЗУ	ВИНИЛ	ДИСПЕРЗИВНА БОЈА	ГКП - РАСТЕР ПЛОЧЕ	70.84	36.47
0.10	ПРОСТОРИЈА ЗА БЛАТЕКС	ВИНИЛ	ДИСПЕРЗИВНА БОЈА	ГКП - РАСТЕР ПЛОЧЕ	10.81	14.11
0.11	СТЕРИЛИЗАЦИЈА	ВИНИЛ	ДИСПЕРЗИВНА БОЈА	ГКП - РАСТЕР ПЛОЧЕ	8.09	13.41
0.12	ХОДНИК	ВИНИЛ	ДИСПЕРЗИВНА БОЈА	ГКП - РАСТЕР ПЛОЧЕ	11.64	18.02
0.13	ДИЈАЛИЗАТОР ПРИПРЕМНА СОБА	ВИНИЛ	ДИСПЕРЗИВНА БОЈА	ГКП - РАСТЕР ПЛОЧЕ	9.12	12.81
0.14	ТЕЧНОСТ ЗА ДИЈАЛИЗАТОР (ПРИМРНА ОСТАВА)	ВИНИЛ	ДИСПЕРЗИВНА БОЈА	ГКП - РАСТЕР ПЛОЧЕ	9.79	13.11
0.15	ЧИСТА ПРИПРЕМНА СОБА	ВИНИЛ	ДИСПЕРЗИВНА БОЈА	ГКП - РАСТЕР ПЛОЧЕ	13.80	16.59
0.16	ХОДНИК	ВИНИЛ	ДИСПЕРЗИВНА БОЈА	ГКП - РАСТЕР ПЛОЧЕ	6.41	12.22
0.17	ГАРДЕРОБА ЖЕНСКА	ВИНИЛ	ДИСПЕРЗИВНА БОЈА	ГКП - РАСТЕР ПЛОЧЕ	5.59	12.27
0.18	ТОАЛЕТ	КЕРАМИКА	КЕРАМИКА	ГКП - РАСТЕР ПЛОЧЕ	5.59	12.27
0.19	ГАРДЕРОБА МУШКА	ВИНИЛ	ДИСПЕРЗИВНА БОЈА	ГКП - РАСТЕР ПЛОЧЕ	5.57	9.62
0.20	ТОАЛЕТ	КЕРАМИКА	КЕРАМИКА	ГКП - РАСТЕР ПЛОЧЕ	4.72	6.44
УКУПНО ОДЕЉЕЊЕ ДИЈАЛИЗЕ					376.74	
КОМУНИКАЦИЈА						
0.21	ЛИФТ				4.20	8.34
0.22	СТЕПЕНИШТЕ	ВИНИЛ	ДИСПЕРЗИВНА БОЈА	ДИСПЕРЗИВНА БОЈА	33.29	25.11
УКУПНО КОМУНИКАЦИЈА					37.49	
СТАЦИОНАР НЕФРОЛОГИЈЕ						
0.23	ХОДНИК	ВИНИЛ	ДИСПЕРЗИВНА БОЈА	ГКП - РАСТЕР ПЛОЧЕ	52.05	56.81
0.24	САЛА ЗА ПЕРИТОНАЛНУ ДИЈАЛИЗУ (2 ЛЕКАРА)	ВИНИЛ	ДИСПЕРЗИВНА БОЈА	ГКП - РАСТЕР ПЛОЧЕ	41.83	26.96
0.25	КУПАТИЛО	КЕРАМИКА	КЕРАМИКА	ГКП - РАСТЕР ПЛОЧЕ	4.58	8.44
0.26	СТАЦИОНАР НЕФРОЛОГИЈЕ	ВИНИЛ	ДИСПЕРЗИВНА БОЈА	ГКП - РАСТЕР ПЛОЧЕ	35.92	23.97
0.27	КУПАТИЛО	КЕРАМИКА	КЕРАМИКА	ГКП - РАСТЕР ПЛОЧЕ	4.80	8.65
0.28	СТАЦИОНАР НЕФРОЛОГИЈЕ	ВИНИЛ	ДИСПЕРЗИВНА БОЈА	ГКП - РАСТЕР ПЛОЧЕ	35.38	23.80
0.29	КУПАТИЛО	КЕРАМИКА	КЕРАМИКА	ГКП - РАСТЕР ПЛОЧЕ	4.84	8.69
0.30	СТАЦИОНАР НЕФРОЛОГИЈЕ	ВИНИЛ	ДИСПЕРЗИВНА БОЈА	ГКП - РАСТЕР ПЛОЧЕ	45.81	27.32
0.31	КУПАТИЛО	КЕРАМИКА	КЕРАМИКА	ГКП - РАСТЕР ПЛОЧЕ	4.65	8.50
0.32	САЛА ЗА САСТАНЈЕ	ТЕКСТИЛ	ДИСПЕРЗИВНА БОЈА	ГКП - РАСТЕР ПЛОЧЕ	13.68	15.03
0.33	ТРИПЕРИЈА СА ЧАШНОМ КУВИДОМ ЗА ОСОБЈЕ	КЕРАМИКА	ДИСПЕРЗИВНА БОЈА	ГКП - РАСТЕР ПЛОЧЕ	17.31	17.02
0.34	ЛЕКАРСКА СОБА	ВИНИЛ	ДИСПЕРЗИВНА БОЈА	ГКП - РАСТЕР ПЛОЧЕ	12.97	15.28
0.35	ПРОСТОРИЈА ЗА БЛАТЕКС	ВИНИЛ	ДИСПЕРЗИВНА БОЈА	ГКП - РАСТЕР ПЛОЧЕ	6.25	14.51
0.37	ПРЕПРОСТОР	ВИНИЛ	ДИСПЕРЗИВНА БОЈА	ГКП - РАСТЕР ПЛОЧЕ	3.73	7.85
0.38	ЛИФТ				7.27	10.84
0.39	ПРИЕМНИ ПУЛТ ЗА СЕСТРЕ	ВИНИЛ	ДИСПЕРЗИВНА БОЈА	ГКП - РАСТЕР ПЛОЧЕ	7.42	11.66
0.40	ПРИПРЕМНА СОБА	ВИНИЛ	ДИСПЕРЗИВНА БОЈА	ГКП - РАСТЕР ПЛОЧЕ	4.71	9.05
0.41	ОСТАВА ЛЕКОВИ	ВИНИЛ	ДИСПЕРЗИВНА БОЈА	ГКП - РАСТЕР ПЛОЧЕ	4.64	9.00
0.42	УПАЗ ЗАПОСЛЕНИ	ВИНИЛ	ДИСПЕРЗИВНА БОЈА	ГКП - РАСТЕР ПЛОЧЕ	5.87	13.38
0.43	СТЕПЕНИШТЕ	ВИНИЛ	ДИСПЕРЗИВНА БОЈА	ДИСПЕРЗИВНА БОЈА	6.74	14.34
0.44	ФОАЈЕ	ВИНИЛ	ДИСПЕРЗИВНА БОЈА	ГКП - РАСТЕР ПЛОЧЕ	13.45	15.01
0.45	ТОАЛЕТ ЗА ПАЦИЕНТЕ	КЕРАМИКА	КЕРАМИКА	ГКП - РАСТЕР ПЛОЧЕ	5.92	10.02
0.46	ГАРДЕРОБА ЗА ПАЦИЕНТЕ	ВИНИЛ	ДИСПЕРЗИВНА БОЈА	ГКП - РАСТЕР ПЛОЧЕ	6.29	10.45
0.46a	ЛЕКАРСКА СОБА	ВИНИЛ	ДИСПЕРЗИВНА БОЈА	ГКП - РАСТЕР ПЛОЧЕ	8.14	11.97
0.46b	ЛЕКАРСКА СОБА	ВИНИЛ	ДИСПЕРЗИВНА БОЈА	ГКП - РАСТЕР ПЛОЧЕ	23.16	18.79
УКУПНО ОДЕЉЕЊЕ НЕФРОЛОГИЈЕ					377.41	

ДЕСИ КРАК ОБЈЕКТА 1 - ПРИЗЕМЉЕ - НЕУРОЛОГИЈА					
A0.0	ТЕРАСА	ВИНИЛ	ДИСПЕРЗИВНА БОЈА	ГКП - РАСТЕР ПЛОЧЕ	22.01 / 30.54
A0.1	ХОДНИК	ВИНИЛ	ДИСПЕРЗИВНА БОЈА	ГКП - РАСТЕР ПЛОЧЕ	57.55 / 64.58
A0.2	СТЕПЕНИШНИ ПРОСТОР	ВИНИЛ	ДИСПЕРЗИВНА БОЈА	ДИСПЕРЗИВНА БОЈА	15.59 / 16.05
A0.3	ЛЕКАРСКА СОБА	ВИНИЛ	ДИСПЕРЗИВНА БОЈА	ГКП - РАСТЕР ПЛОЧЕ	15.49 / 17.66
A0.4	СОБА ДЕЖУРНОГ ЛЕКАРА	ВИНИЛ	ДИСПЕРЗИВНА БОЈА	ГКП - РАСТЕР ПЛОЧЕ	25.35 / 22.65
A0.5	КУПАТИЛО	КЕРАМИКА	КЕРАМИКА	ГКП - РАСТЕР ПЛОЧЕ	5.58 / 9.51
A0.6	ОРИЈЕНТАЦИЈА УЗ ИНТЕРВЕНЦИЈЕ	ВИНИЛ	ДИСПЕРЗИВНА БОЈА	ГКП - РАСТЕР ПЛОЧЕ	26.17 / 22.95
A0.7	ПРОСТОРИЈА ЗА ИНТЕРВЕНЦИЈЕ	ВИНИЛ	ДИСПЕРЗИВНА БОЈА	ГКП - РАСТЕР ПЛОЧЕ	38.21 / 27.35
A0.8	ОСТАВА - ЧИСТО	ВИНИЛ	ДИСПЕРЗИВНА БОЈА	ГКП - РАСТЕР ПЛОЧЕ	6.95 / 10.81
A0.9	ДОПЛЕР КАБИНЕТ	ВИНИЛ	ДИСПЕРЗИВНА БОЈА	ГКП - РАСТЕР ПЛОЧЕ	36.86 / 24.61
A0.10	ФОАЈЕ	ВИНИЛ	ДИСПЕРЗИВНА БОЈА	ГКП - РАСТЕР ПЛОЧЕ	7.93 / 11.25
A0.12	ПРЕПРОСТОР ТОАЛЕТА	КЕРАМИКА	КЕРАМИКА	ГКП - РАСТЕР ПЛОЧЕ	4.40 / 8.45
A0.13	ТОАЛЕТ КАБИНА - МУШКА	КЕРАМИКА	КЕРАМИКА	ГКП - РАСТЕР ПЛОЧЕ	1.88 / 5.25
A0.14	ТОАЛЕТ КАБИНА - ЖЕНСКА	КЕРАМИКА	КЕРАМИКА	ГКП - РАСТЕР ПЛОЧЕ	1.84 / 5.19
A0.15	ОСТАВА - ПРЉАВО	ВИНИЛ	ДИСПЕРЗИВНА БОЈА	ГКП - РАСТЕР ПЛОЧЕ	6.15 / 10.30
A0.16	ПРИМРНИ МАГАЗИН	ВИНИЛ	ДИСПЕРЗИВНА БОЈА	ГКП - РАСТЕР ПЛОЧЕ	5.58 / 9.50
A0.17	ПРЕПРОСТОР ТОАЛЕТА	КЕРАМИКА	КЕРАМИКА	ГКП - РАСТЕР ПЛОЧЕ	1.62 / 5.61
A0.18	ТОАЛЕТ - КАБИНА	КЕРАМИКА	КЕРАМИКА	ГКП - РАСТЕР ПЛОЧЕ	1.20 / 4.45
A0.19	ТОАЛЕТ - КАБИНА	КЕРАМИКА	КЕРАМИКА	ГКП - РАСТЕР ПЛОЧЕ	1.20 / 4.45
A0.20	ТРОМБЕРО	КЕРАМИКА	КЕРАМИКА	ГКП - РАСТЕР ПЛОЧЕ	2.55 / 6.90
A0.21	ЛЕКАРСКА СОБА	ВИНИЛ	ДИСПЕРЗИВНА БОЈА	ГКП - РАСТЕР ПЛОЧЕ	9.14 / 13.43
НЕТО ПОВРШИНА КРАКА ОБЈЕКТА 1					292.48
УКУПНА НЕТО ПОВРШИНА ПРИЗЕМЉА ОБЈЕКТА 1					1987.36m²

ОБЈЕКАТ 1

Нефрологија / дијализа

ОСНОВА ПРИЗЕМЉА

Р 1:200

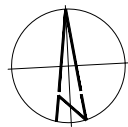

ЛЕГЕНДА	
ТОКОВИ КРЕТАЊА	ОЗНАКА
ПАЦИЈЕНТИ	→
ЗАПОСЛЕНИ - МЕДИЦИНСКО ОСОБЉЕ	→
ЗАПОСЛЕНИ - ТЕХНИЧКО ОСОБЉЕ	→
ЧИСТ МАТЕРИЈАЛ (ЛЕКОВИ, САНИТЕТСКИ МАТ., СТЕРИЛНО, НЕСТЕРИЛНО, ЧИСТ ВЕШ)	→
ХРАНА - ДОНОШЕЊЕ	→
МЕДИЦИНСКИ И КОМУНАЛНИ ОТПАД	→
ПРЉАВО ПОСУБЕ И ВЕШ - ОДНОШЕЊЕ	→

ТАБЕЛА ПОВРШИНА ОБЈЕКТА 1	
РУСКА БОЛНИЦА	
Бруто површина суверена	733.93 m²
Бруто површина приземља	1447.10 m²
Бруто површина 1 спрата	1406.45 m²
Бруто површина 2 спрата	1406.45 m²
Бруто површина поткровља	987.62 m²
УКУПНА БРУТО ПОВРШИНА	5981.55 m²
УКУПНО (надземно)	5247.62 m²

15000 Шабан, Београд Немања 1
тел: 015/555-588 факс: 015/549-654
e-mail: info@set.rs

11000 Београд-Вршар, Београд Немања 1
тел: 011/544-2332
e-mail: info@bg.rs

Општински проект: **Марина Срећковић Пуцар, маг.инж.арх.**
ИКС Листа 300 L444 12

Инвеститор: **Здравствени центар Ваљева, Синђелићева бр.62**

Сарадници: **Јован Цвијетковић, дипл.инж.арх.**
Милана Митровић, маг.инж.арх.
Софија Тодоровић, дипл.инж.арх.
Марина Милановић-Ранчић, маг.инж.арх.
Драга Видојевић, маг.инж.арх.
Милана Пајић, маг.инж.арх.
Немања Шинетић, дипл.инж.арх.

Назив пројекта: **РЕКОНСТРУКЦИЈА И ДОГРАДБА ОПШТЕ БОЛНИЦЕ У ВАЉЕВУ, У УЛИЦИ ПАСТЕРОВА 23, НА ГТН (ОД ДЕЛА К.П. БР. 2860/1 КО ВАЉЕВО)**

Назив и ознака дела пројекта: **1 - ПРОЈЕКАТ АРХИТЕКТУРЕ**

Контрола: **Преглед:**

Директор: **Милана Срећковић, дипл.инж.грађ.**

ОБЈЕКАТ 1 / НЕФРОЛОГИЈА / ДИЈАЛИЗА

Врста пројекте документације: **ИДР - Илустрационо решење**

Датум: **Октобар, 2023.год.**

Размера: **1:200**

Преглед бр.: **1.1**

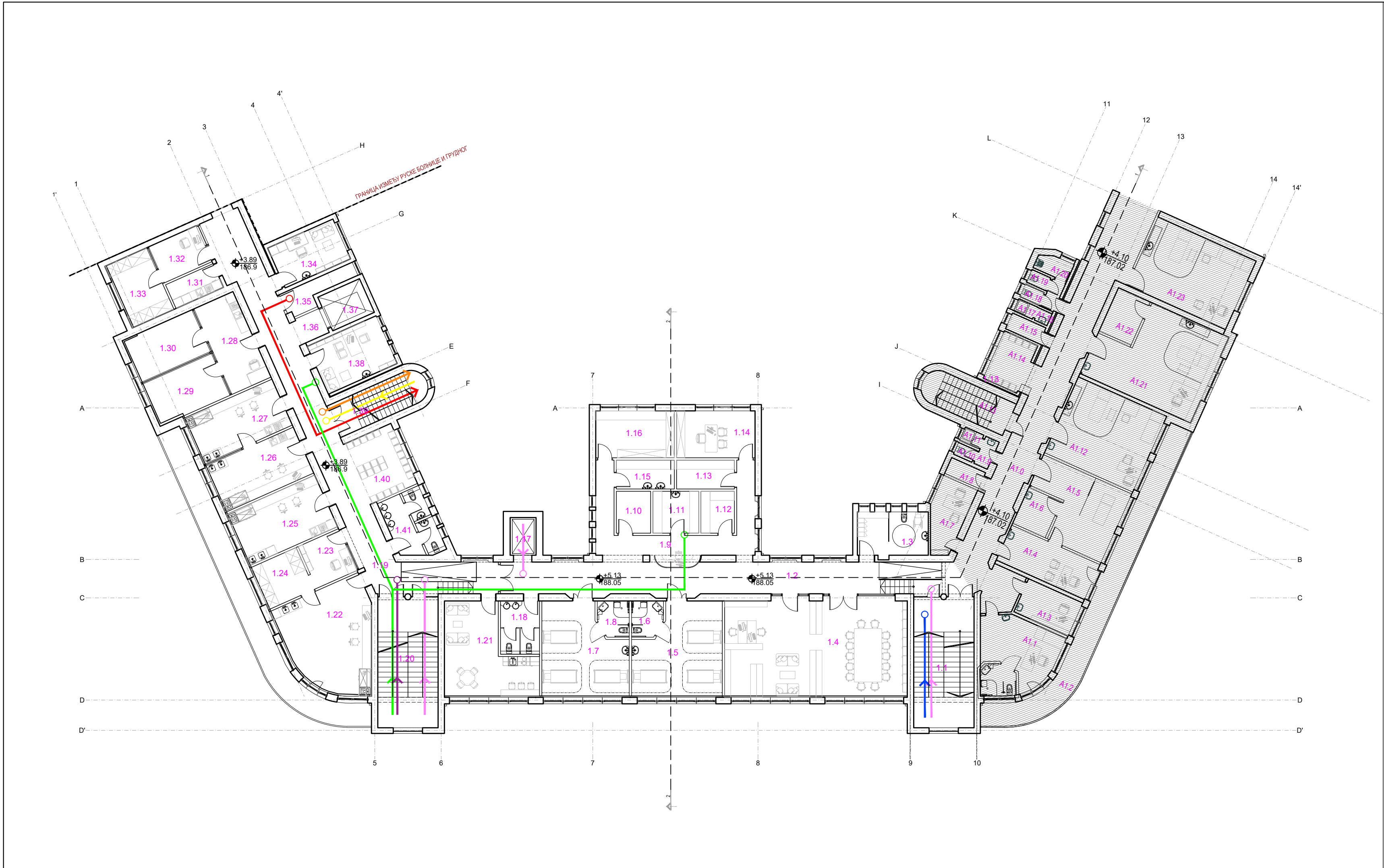

ОБЈЕКАТ 1					
№	НАМЕНА ПРОСТОРИЈА	ОБРАДА ПОДА	ОБРАДА ЗИДА	ОБРАДА ПЛАФОНА	ПОВРШИНА (м²)
ОБЈЕКАТ 1 - ОДЕЉЕЊЕ КАРДИОЛОГИЈЕ - ПРВИ СПРАТ					
1.1	СТЕПЕНИШТЕ	ВИНИП	ДИСПЕРЗИВНА БОЈА	ДИСПЕРЗИВНА БОЈА	33.89
1.2	ХОДИНИК	ВИНИП	ДИСПЕРЗИВНА БОЈА	ДИСПЕРЗИВНА БОЈА	65.58
1.3	ПРЕОБЛАЧЕЊЕ И ТОАЛЕТ ЗА ПАЦИЈЕНТЕ	КЕРАМИКА	КЕРАМИКА	ГКП - РАСТЕР ПЛОЧЕ	13.27
1.4	САЛА ЗА САСТАНАК БИБЛИОТЕКА КАРДИОЛОГИЈЕ	ВИНИП	ДИСПЕРЗИВНА БОЈА	ГКП - РАСТЕР ПЛОЧЕ	77.18
1.5	ДНЕВНА БОЛНИЦА	ВИНИП	ДИСПЕРЗИВНА БОЈА	ГКП - РАСТЕР ПЛОЧЕ	31.97
1.6	КУПАТИЛО	КЕРАМИКА	КЕРАМИКА	ГКП - РАСТЕР ПЛОЧЕ	4.64
1.7	ДНЕВНА БОЛНИЦА	ВИНИП	ДИСПЕРЗИВНА БОЈА	ГКП - РАСТЕР ПЛОЧЕ	30.58
1.8	КУПАТИЛО	КЕРАМИКА	КЕРАМИКА	ГКП - РАСТЕР ПЛОЧЕ	4.64
1.9	ПРИЕМ / ХОДИНИК	ВИНИП	ДИСПЕРЗИВНА БОЈА	ГКП - РАСТЕР ПЛОЧЕ	25.48
1.10	ОСТАВА ЧИСТ ПРИВОР	ВИНИП	ДИСПЕРЗИВНА БОЈА	ГКП - РАСТЕР ПЛОЧЕ	6.22
1.11	ПРИЕМНА СОБА	ВИНИП	ДИСПЕРЗИВНА БОЈА	ГКП - РАСТЕР ПЛОЧЕ	8.25
1.12	ОСТАВА ЛЕКОВИ	ВИНИП	ДИСПЕРЗИВНА БОЈА	ГКП - РАСТЕР ПЛОЧЕ	6.05
1.13	ОСТАВА ЧИСТО	ВИНИП	ДИСПЕРЗИВНА БОЈА	ГКП - РАСТЕР ПЛОЧЕ	7.22
1.14	ГЛАВНА СЕСТРА	ВИНИП	ДИСПЕРЗИВНА БОЈА	ГКП - РАСТЕР ПЛОЧЕ	15.86
1.15	СТЕРИЛИЗАЦИЈА	КЕРАМИКА	КЕРАМИКА	ГКП - РАСТЕР ПЛОЧЕ	7.24
1.16	ОСТАВА	ВИНИП	ДИСПЕРЗИВНА БОЈА	ГКП - РАСТЕР ПЛОЧЕ	15.89
1.17	ЛИФТ				
1.18	ТОАЛЕТ ЗА ЗАПОСЛЕНЕ	КЕРАМИКА	КЕРАМИКА	ГКП - РАСТЕР ПЛОЧЕ	8.96
УКУПНО КАРДИОЛОГИЈА					362.93
ТРАНСФУЗИОЛОГИЈА					
1.19	ХОДИНИК	ВИНИП	ДИСПЕРЗИВНА БОЈА	ГКП - РАСТЕР ПЛОЧЕ	71.93
1.20	СТЕПЕНИШТЕ	ВИНИП	ДИСПЕРЗИВНА БОЈА	ДИСПЕРЗИВНА БОЈА	33.79
1.21	СОБА ЗА ОДМОР ОСОБЛА СА ЧАЈНОМ КУХИЈОМ	ВИНИП	ДИСПЕРЗИВНА БОЈА	ГКП - РАСТЕР ПЛОЧЕ	29.07
1.22	ЛАБОРАТОРИЈА / АНАЛИЗЕ	КЕРАМИКА	КЕРАМИКА	ГКП - РАСТЕР ПЛОЧЕ	37.83
1.23	ПРИЕМ УЗОРАКА	ВИНИП	ДИСПЕРЗИВНА БОЈА	ГКП - РАСТЕР ПЛОЧЕ	8.70
1.24	ДЕПО КРВИ	ВИНИП	ДИСПЕРЗИВНА БОЈА	ГКП - РАСТЕР ПЛОЧЕ	10.08
1.25	ЛАБОРАТОРИЈА / АНАЛИЗЕ	КЕРАМИКА	КЕРАМИКА	ГКП - РАСТЕР ПЛОЧЕ	23.53
1.26	ЛАБОРАТОРИЈА / АНАЛИЗЕ	КЕРАМИКА	КЕРАМИКА	ГКП - РАСТЕР ПЛОЧЕ	20.98
1.27	ЛАБОРАТОРИЈА / АНАЛИЗЕ	КЕРАМИКА	КЕРАМИКА	ГКП - РАСТЕР ПЛОЧЕ	20.99
1.28	ЛАБОРАТОРИЈА / АНАЛИЗЕ	КЕРАМИКА	КЕРАМИКА	ГКП - РАСТЕР ПЛОЧЕ	17.23
1.29	ЛАБОРАТОРИЈА / АНАЛИЗЕ - БОКС 1	КЕРАМИКА	КЕРАМИКА	ГКП - РАСТЕР ПЛОЧЕ	15.04
1.30	ЛАБОРАТОРИЈА / АНАЛИЗЕ - БОКС 2	КЕРАМИКА	КЕРАМИКА	ГКП - РАСТЕР ПЛОЧЕ	15.04
1.31	ПРОСТОРИЈА ЗА ПРАЊЕ ПОСУДА	КЕРАМИКА	КЕРАМИКА	ГКП - РАСТЕР ПЛОЧЕ	5.80
1.32	ПРИЕМ УЗОРАКА	ВИНИП	ДИСПЕРЗИВНА БОЈА	ГКП - РАСТЕР ПЛОЧЕ	8.80
1.33	ДЕПО КРВИ	ВИНИП	ДИСПЕРЗИВНА БОЈА	ГКП - РАСТЕР ПЛОЧЕ	13.29
1.34	ГЛАВНИ ТЕХНИЧАР	ВИНИП	ДИСПЕРЗИВНА БОЈА	ГКП - РАСТЕР ПЛОЧЕ	13.45
1.35	МЕДИЦИНСКИ ОТПАД	ВИНИП	ДИСПЕРЗИВНА БОЈА	ГКП - РАСТЕР ПЛОЧЕ	6.38
1.36	ПРЕПРТОСТОР	ВИНИП	ДИСПЕРЗИВНА БОЈА	ГКП - РАСТЕР ПЛОЧЕ	3.63
1.37	ЛИФТ				
1.38	НАЧЕЛНИК СЛУЖБЕ	ВИНИП	ДИСПЕРЗИВНА БОЈА	ГКП - РАСТЕР ПЛОЧЕ	16.96
1.39	СТЕПЕНИШТЕ	ВИНИП	ДИСПЕРЗИВНА БОЈА	ДИСПЕРЗИВНА БОЈА	14.42
1.40	ЧЕКАОНИЦА	ВИНИП	ДИСПЕРЗИВНА БОЈА	ГКП - РАСТЕР ПЛОЧЕ	14.71
1.41	ТОАЛЕТ	КЕРАМИКА	КЕРАМИКА	ГКП - РАСТЕР ПЛОЧЕ	12.07
УКУПНО ТРАНСФУЗИОЛОГИЈА					413.72

ДЕСНИ КРАК ОБЈЕКТА 1 - 1. СПРАТ - КАРДИОЛОГИЈА					
A1.0	ХОДИНИК	ВИНИП	ДИСПЕРЗИВНА БОЈА	ГКП - РАСТЕР ПЛОЧЕ	65.65
A1.1	СОБА ДЕЖУРНОГ ЛЕКАРА	ВИНИП	ДИСПЕРЗИВНА БОЈА	ГКП - РАСТЕР ПЛОЧЕ	23.97
A1.2	ТЕРАСА	КЕРАМИКА	КЕРАМИКА	ГКП - РАСТЕР ПЛОЧЕ	37.87
A1.3	ЛЕКАРСКА СОБА ИЛИ СЛУЖБЕ	ВИНИП	ДИСПЕРЗИВНА БОЈА	ГКП - РАСТЕР ПЛОЧЕ	5.15
A1.4	ПРОСТОРИЈА ЗА ИНТЕРВЕНЦИЈЕ	ВИНИП	ДИСПЕРЗИВНА БОЈА	ГКП - РАСТЕР ПЛОЧЕ	15.09
A1.5	ПРОСТОРИЈА ЗА ИНТЕРВЕНЦИЈЕ	ВИНИП	ДИСПЕРЗИВНА БОЈА	ГКП - РАСТЕР ПЛОЧЕ	24.54
A1.6	ОСТАВА ЧИСТО	ВИНИП	ДИСПЕРЗИВНА БОЈА	ГКП - РАСТЕР ПЛОЧЕ	5.01
A1.7	ГЛАВНА СЕСТРА	ВИНИП	ДИСПЕРЗИВНА БОЈА	ГКП - РАСТЕР ПЛОЧЕ	10.15
A1.8	ОСТАВА	ВИНИП	ДИСПЕРЗИВНА БОЈА	ГКП - РАСТЕР ПЛОЧЕ	3.02
A1.9	ТОАЛЕТ ПРЕПРОСТОР	КЕРАМИКА	КЕРАМИКА	ГКП - РАСТЕР ПЛОЧЕ	1.88
A1.10	ТОАЛЕТ КАБИНА	КЕРАМИКА	КЕРАМИКА	ГКП - РАСТЕР ПЛОЧЕ	1.09
A1.11	ТОАЛЕТ КАБИНА	КЕРАМИКА	КЕРАМИКА	ГКП - РАСТЕР ПЛОЧЕ	1.24
A1.12	ПРОСТОРИЈА ЗА ЕКОМАНИФЕСТАЦИЈА	ВИНИП	ДИСПЕРЗИВНА БОЈА	ГКП - РАСТЕР ПЛОЧЕ	34.40
A1.13	СТЕПЕНИШТЕ	ВИНИП	ДИСПЕРЗИВНА БОЈА	ГКП - РАСТЕР ПЛОЧЕ	13.48
A1.14	ФОЈЕ	ВИНИП	ДИСПЕРЗИВНА БОЈА	ГКП - РАСТЕР ПЛОЧЕ	5.19
A1.15	ОСТАВА - ПРИЈАВО	ВИНИП	ДИСПЕРЗИВНА БОЈА	ГКП - РАСТЕР ПЛОЧЕ	5.25
A1.16	ТОАЛЕТ ЗАПОСЛЕНИ ПРЕПРОСТОР	КЕРАМИКА	КЕРАМИКА	ГКП - РАСТЕР ПЛОЧЕ	2.67
A1.17	ТУШ	КЕРАМИКА	КЕРАМИКА	ГКП - РАСТЕР ПЛОЧЕ	1.15
A1.18	КАБИНА	КЕРАМИКА	КЕРАМИКА	ГКП - РАСТЕР ПЛОЧЕ	1.21
A1.19	КАБИНА	КЕРАМИКА	КЕРАМИКА	ГКП - РАСТЕР ПЛОЧЕ	1.22
A1.20	ТРОМБЕРО	КЕРАМИКА	КЕРАМИКА	ГКП - РАСТЕР ПЛОЧЕ	2.87
A1.21	ПРЕВИЈАЛИШТЕ	ВИНИП	ДИСПЕРЗИВНА БОЈА	ГКП - РАСТЕР ПЛОЧЕ	41.12
A1.22	ОСТАВА - ЧИСТО	ВИНИП	ДИСПЕРЗИВНА БОЈА	ГКП - РАСТЕР ПЛОЧЕ	1.07
A1.23	ПРОСТОРИЈА ЗА ЕК	ВИНИП	ДИСПЕРЗИВНА БОЈА	ГКП - РАСТЕР ПЛОЧЕ	34.85
УКУПНА НЕТО ПОВРШИНА ДЕСНОГ КРАКА ОБЈЕКТА 1					355.98
УКУПНА НЕТО ПОВРШИНА ПРВОГ СПРАТА ОБЈЕКТА 1					1196.90m²

ОБЈЕКАТ 1

Трансфузиологија

ОСНОВА ПРВОГ СПРАТА

Р 1:200

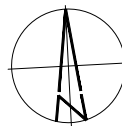

ЛЕГЕНДА		
ТОКОВИ КРЕТАЊА		ОЗНАКА
ПАЦИЈЕНТИ		→
ЗАПОСЛЕНИ - МЕДИЦИНСКО ОСОБЉЕ		→
ЗАПОСЛЕНИ - ТЕХНИЧКО ОСОБЉЕ		→
ЧИСТ МАТЕРИЈАЛ (ЛЕКОВИ, САНИТЕТСКИ МАТ., СТЕРИЛНО, НЕСТЕРИЛНО, ЧИСТ ВЕШ)		→
ХРАНА - ДОНОШЕЊЕ		→
МЕДИЦИНСКИ И КОМУНАЛНИ ОТПАД		→
ПРЉАВО ПОСУБЕ И ВЕШ - ОДНОШЕЊЕ		→

ТАБЕЛА ПОВРШИНА ОБЈЕКТА 1 РУСКА БОЛНИЦА	
Бруто површина сутерена	733.93 м²
Бруто површина приземља	1447.10 м²
Бруто површина 1 спрата	1406.45 м²
Бруто површина 2 спрата	1406.45 м²
Бруто површина поткровља	987.62 м²
УКУПНА БРУТО ПОВРШИНА	5981.55 м²
УКУПНО (надземно)	5247.62 м²

15000 Шабин, Београд, Београд 1
тел: 015 555-588 факс: 015 549-654
e-mail: info@set.rs

11000 Београд-Врњаци, Београд, Београд 33А
тел: 011 544-2332
e-mail: info@bg.rs

КОНСАЛТИНГ ПЛАНИРАЊЕ ПРОЕКТОВАЊЕ ИЗГРАДЊА

Одговорни пројектант:
Марија Срећковић Пуцар, маг.инж.арх.
ИКС Планада 300 L444 12

Инвеститор:
Здравствени центар Ваљева,
Синђелићева бр.62

Сарадници:
Јован Цвјетковић, дипл.инж.арх.
Милица Митровић, маг.инж.арх.
Софија Тодоровић, дипл.инж.арх.
Марија Миланковић-Ранчић, маг.инж.арх.
Драга Видојевић, маг.инж.арх.
Милица Пајић, маг.инж.арх.
Немања Шинетић, дипл.инж.арх.

Назив пројекта:
РЕКОНСТРУКЦИЈА И ДОГРАДЊА ОПШТЕ БОЛНИЦЕ У ВАЉЕВУ, У УЛИЦИ ПАСТЕРОВА 23, НА ТП (ОД ДЕЛА К.П. БР. 2860/1 КО ВАЉЕВО)

Назив и ознака дела пројекта:
1 - ПРОЈЕКАТ АРХИТЕКТУРЕ

Контрола:
Директор:
Милица Срећковић, дипл.инж.грађ.
Врста пројектне документације:
ИДР - Илустрационо решење

Цртеж:
ОБЈЕКАТ 1 /
ХЕМАТОЛОГИЈА
ОСНОВА ПРВОГ СПРАТА

Датум:
Октобар, 2023.год.

Размера:
1:200

Цртеж бр.:
1.2

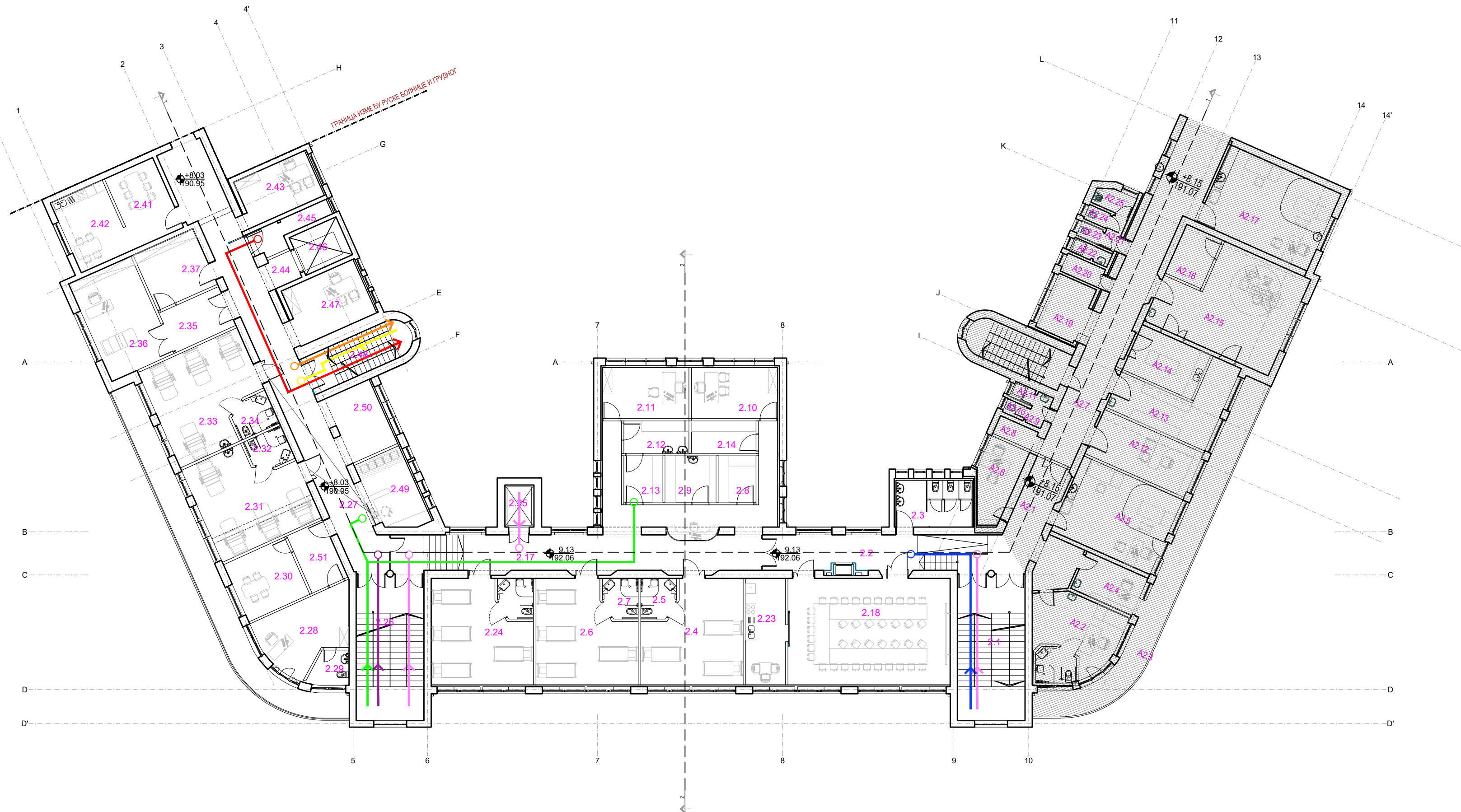

ОБЈЕКАТ 1						
№	НАМЕНА ПРОСТОРИЈА	ОБРАДА ПОДА	ОБРАДА ЗИДА	ОБРАДА ПЛАФОНА	покривна	семеј
					(м²)	(м²)
ОБЈЕКАТ 1 - ОДЕЉЕЊЕ ИНТЕРНЕ СЛУЖБЕ, АЛЕРГОЛОГИЈЕ И РЕУМАТОЛОГИЈЕ						
2.1	СТЕПЕНАШТЕ	ВИНИЛ	ДИСПЕРЗИВНА БОЈА	ДИСПЕРЗИВНА БОЈА	33,96	25,06
2.2	ХОДИК	ВИНИЛ	ДИСПЕРЗИВНА БОЈА	ДИСПЕРЗИВНА БОЈА	44,78	48,25
2.3	ПРЕСТОЈАНИЦЕ И ТОАЛЕТ ЗА ПАЦИЈЕНТЕ	КЕРАМИКА	КЕРАМИКА	ДИСПЕРЗИВНА БОЈА	12,26	14,41
УКУПНО ЗАЈЕДНИЧКЕ ПРОСТОРИЈА					91,00	
ДНЕВНА БОЛНИЦА ГАСТРОЕНТЕРОЛОГИЈЕ						
2.4	ДНЕВНА БОЛНИЦА ГАСТРОЕНТЕРОЛОГИЈЕ	ВИНИЛ	ДИСПЕРЗИВНА БОЈА	ДИСПЕРЗИВНА БОЈА	32,15	23,94
2.5	КУПАЛИШТЕ	КЕРАМИКА	КЕРАМИКА	ДИСПЕРЗИВНА БОЈА	4,64	8,49
УКУПНО ДНЕВНА БОЛНИЦА ГАСТРОЕНТЕРОЛОГИЈЕ					36,79	
ДНЕВНА БОЛНИЦА КАРДИОЛОГИЈЕ						
2.6	ДНЕВНА БОЛНИЦА КАРДИОЛОГИЈЕ	ВИНИЛ	ДИСПЕРЗИВНА БОЈА	ДИСПЕРЗИВНА БОЈА	32,15	23,94
2.7	КУПАЛИШТЕ	КЕРАМИКА	КЕРАМИКА	ДИСПЕРЗИВНА БОЈА	4,63	8,49
УКУПНО ДНЕВНА БОЛНИЦА КАРДИОЛОГИЈЕ					36,78	
ЗАЈЕДНИЧКЕ ПРОСТОРИЈЕ ИНТЕРНЕ СЛУЖБЕ						
2.8	ОСТАВА ЛЕКОВИ	ВИНИЛ	ДИСПЕРЗИВНА БОЈА	ДИСПЕРЗИВНА БОЈА	5,95	9,81
2.9	ЧИСТА ПРИПРЕМНА СОБА	ВИНИЛ	ДИСПЕРЗИВНА БОЈА	ДИСПЕРЗИВНА БОЈА	24,29	42,85
2.10	КАНЦЕЛАРИЈА	ТЕКСТИЛ	ДИСПЕРЗИВНА БОЈА	ДИСПЕРЗИВНА БОЈА	15,09	16,08
2.11	КАНЦЕЛАРИЈА	ТЕКСТИЛ	ДИСПЕРЗИВНА БОЈА	ДИСПЕРЗИВНА БОЈА	15,09	16,08
2.12	СТЕРИЛИЗАЦИЈА	ВИНИЛ	ДИСПЕРЗИВНА БОЈА	ДИСПЕРЗИВНА БОЈА	7,20	11,39
2.13	ОСТАВА ПРЉАВО	ВИНИЛ	ДИСПЕРЗИВНА БОЈА	ДИСПЕРЗИВНА БОЈА	6,15	9,96
2.14	ОСТАВА ЧИСТО	ВИНИЛ	ДИСПЕРЗИВНА БОЈА	ДИСПЕРЗИВНА БОЈА	7,15	11,35
2.17	ХОДИК	ВИНИЛ	ДИСПЕРЗИВНА БОЈА	ДИСПЕРЗИВНА БОЈА	35,02	37,01
2.18	САЛА ЗА СASTАНЕ	ТЕКСТИЛ	ДИСПЕРЗИВНА БОЈА	ДИСПЕРЗИВНА БОЈА	59,27	31,48
2.23	ЧИСТА КУХИЈА ЗА ЗАПОСЛЕНЕ	КЕРАМИКА	КЕРАМИКА	ДИСПЕРЗИВНА БОЈА	14,51	17,13
2.24	ДНЕВНА БОЛНИЦА	ВИНИЛ	ДИСПЕРЗИВНА БОЈА	ДИСПЕРЗИВНА БОЈА	37,35	24,45
2.25	ЛИФТ				4,20	8,34
2.26	СТЕПЕНАШТЕ	ВИНИЛ	ДИСПЕРЗИВНА БОЈА	ДИСПЕРЗИВНА БОЈА	33,89	25,20
УКУПНО ЗАЈЕДНИЧКЕ ПРОСТОРИЈЕ ИНТЕРНЕ СЛУЖБЕ					265,16	
СТАЦИОНАР АЛЕРГОЛОГИЈЕ И РЕУМАТОЛОГИЈА						
2.27	ХОДИК	ВИНИЛ	ДИСПЕРЗИВНА БОЈА	ДИСПЕРЗИВНА БОЈА	60,46	60,60
2.28	ДЕЖУРНИ ЛЕКАР	ВИНИЛ	ДИСПЕРЗИВНА БОЈА	ДИСПЕРЗИВНА БОЈА	18,85	18,75
2.29	КУПАЛИШТЕ	КЕРАМИКА	КЕРАМИКА	ДИСПЕРЗИВНА БОЈА	3,96	8,08
2.30	СОБА ЗА ИНТЕРВЕНЦИЈЕ	ВИНИЛ	ДИСПЕРЗИВНА БОЈА	ДИСПЕРЗИВНА БОЈА	22,97	18,85
2.31	ЧЕТВОРОКРЕВЕТНА СОБА	ВИНИЛ	ДИСПЕРЗИВНА БОЈА	ДИСПЕРЗИВНА БОЈА	31,60	27,36
2.32	КУПАЛИШТЕ	КЕРАМИКА	КЕРАМИКА	ДИСПЕРЗИВНА БОЈА	4,68	8,53
2.33	ЧЕТВОРОКРЕВЕТНА СОБА	ВИНИЛ	ДИСПЕРЗИВНА БОЈА	ДИСПЕРЗИВНА БОЈА	32,91	24,23
2.34	КУПАЛИШТЕ	КЕРАМИКА	КЕРАМИКА	ДИСПЕРЗИВНА БОЈА	4,72	8,57
2.35	ХОДИК	ВИНИЛ	ДИСПЕРЗИВНА БОЈА	ДИСПЕРЗИВНА БОЈА	9,87	12,96
2.36	СОБА ЗА ИНТЕРВЕНЦИЈЕ	ВИНИЛ	ДИСПЕРЗИВНА БОЈА	ДИСПЕРЗИВНА БОЈА	24,26	20,26
2.37	ГАРДЕРОБА ЗА ЗАПОСЛЕНЕ	ВИНИЛ	ДИСПЕРЗИВНА БОЈА	ДИСПЕРЗИВНА БОЈА	13,62	12,82
2.41	САЛА ЗА СASTАНЕ	ТЕКСТИЛ	ДИСПЕРЗИВНА БОЈА	ДИСПЕРЗИВНА БОЈА	13,80	12,02
2.42	ТРИЈЕРАРИЈА СА ЧИСТОМ КУХИЈОМ ЗА ОСОБЉЕ	КЕРАМИКА	ДИСПЕРЗИВНА БОЈА	ДИСПЕРЗИВНА БОЈА	15,02	18,95
2.43	ЛЕКАРСКА СОБА	ВИНИЛ	ДИСПЕРЗИВНА БОЈА	ДИСПЕРЗИВНА БОЈА	13,68	15,62
2.44	ХОДИК	ВИНИЛ	ДИСПЕРЗИВНА БОЈА	ДИСПЕРЗИВНА БОЈА	7,25	11,51
2.45	ПРОСТОРИЈА ЗА БАЛЕКС	ВИНИЛ	ДИСПЕРЗИВНА БОЈА	ДИСПЕРЗИВНА БОЈА	3,00	5,28
2.46	ЛИФТ					
2.47	ЛЕКАРСКА СОБА	ВИНИЛ	ДИСПЕРЗИВНА БОЈА	ДИСПЕРЗИВНА БОЈА	18,49	16,72
2.48	СТЕПЕНАШТЕ	ВИНИЛ	ДИСПЕРЗИВНА БОЈА	ДИСПЕРЗИВНА БОЈА	14,42	16,83
2.49	ПРИЕМ И ЧЕКАОНИЦА	ВИНИЛ	ДИСПЕРЗИВНА БОЈА	ДИСПЕРЗИВНА БОЈА	13,28	15,72
2.50	ФОЕ	ВИНИЛ	ДИСПЕРЗИВНА БОЈА	ДИСПЕРЗИВНА БОЈА	5,56	9,61
2.51	ОСТАВА / ГАРДЕРОБА	ВИНИЛ	ДИСПЕРЗИВНА БОЈА	ДИСПЕРЗИВНА БОЈА	6,85	10,53
УКУПНО СТАЦИОНАР АЛЕРГОЛОГИЈА И РЕУМАТОЛОГИЈА					337,17	

ДЕСИ КРАК ОБЈЕКТА 1 - 2. СРАТ - ГАСТРОЕНТЕРОЛОГИЈА И ЕНДОКРИНОЛОГИЈА							
A2.1	ХОДИНИ	ВИНИИ	ДИСПЕРЗИВНА БОЈА	РАТ - РАСТЕР ПЛОЧЕ	19,09	24,32	
A2.2	СОБА ДЕЈУКНУТ ЛЕКАРА	ВИНИИ	ДИСПЕРЗИВНА БОЈА	РАТ - РАСТЕР ПЛОЧЕ	23,33	19,88	
A2.3	ТЕРАСА	КЕРАМИКА			39,04	52,82	
A2.4	ЛЕКАРСКА СОБА	ВИНИИ	ДИСПЕРЗИВНА БОЈА	РАТ - РАСТЕР ПЛОЧЕ	9,23	11,91	
A2.5	СОБА ЗА УПОМОГ И МЕДИЦИНСКИ ТРЕТМАН	ВИНИИ	ДИСПЕРЗИВНА БОЈА	РАТ - РАСТЕР ПЛОЧЕ	30,23	22,29	
A2.6	СОБА ПЛАВНЕ СЕСТРЕ	ВИНИИ	ДИСПЕРЗИВНА БОЈА	РАТ - РАСТЕР ПЛОЧЕ	10,48	14,38	
A2.7	ХОДИНИ	ВИНИИ	ДИСПЕРЗИВНА БОЈА	РАТ - РАСТЕР ПЛОЧЕ	46,98	40,30	
A2.8	ОСТАВА	ВИНИИ	ДИСПЕРЗИВНА БОЈА	РАТ - РАСТЕР ПЛОЧЕ	3,21	8,12	
A2.9	ТОАЛЕТ ПРЕТПРОСТОР	КЕРАМИКА	КЕРАМИКА	РАТ - РАСТЕР ПЛОЧЕ	2,15	6,50	
A2.10	ТОАЛЕТ АМБИНА	КЕРАМИКА	КЕРАМИКА	РАТ - РАСТЕР ПЛОЧЕ	1,10	3,40	
A2.11	ТОАЛЕТ АМБИНА	КЕРАМИКА	КЕРАМИКА	РАТ - РАСТЕР ПЛОЧЕ	1,24	4,53	
A2.12	СОБА ЗА ЕДУКАЦИЈА И РАД БОЛЕЗНИКА ДИЈАБЕТЕСАРА	ВИНИИ	ДИСПЕРЗИВНА БОЈА	РАТ - РАСТЕР ПЛОЧЕ	17,92	18,34	
A2.13	ПРИЕМНА ОСОБНА	ВИНИИ	ДИСПЕРЗИВНА БОЈА	РАТ - РАСТЕР ПЛОЧЕ	18,80	20,26	
A2.14	ПРИЕМНА ПАЦИЕНТА	ВИНИИ	ДИСПЕРЗИВНА БОЈА	РАТ - РАСТЕР ПЛОЧЕ	12,62	14,23	
A2.15	САЛА ЗА ИНТЕРВЕНЦИЈА ГАСТРОЕНТЕРОЛОГИЈА	ВИНИИ	ДИСПЕРЗИВНА БОЈА	РАТ - РАСТЕР ПЛОЧЕ	41,11	26,24	
A2.16	СУБСТЕРМИЗАЦИЈА	КЕРАМИКА	ДИСПЕРЗИВНА БОЈА	РАТ - РАСТЕР ПЛОЧЕ	1,10	10,78	
A2.17	СОБА ЗА МЕДИЦИНСКИ ТРЕТМАН	ВИНИИ	ДИСПЕРЗИВНА БОЈА	РАТ - РАСТЕР ПЛОЧЕ	34,81	23,98	
A2.18	СТЕПЕНИШТА	ВИНИИ	ДИСПЕРЗИВНА БОЈА	РАТ - РАСТЕР ПЛОЧЕ	13,50	15,96	
A2.19	ПЛАВНА СЕСТРА	ВИНИИ	ДИСПЕРЗИВНА БОЈА	РАТ - РАСТЕР ПЛОЧЕ	9,76	13,15	
A2.20	ОСТАВА - ПРИВАО	ВИНИИ	ДИСПЕРЗИВНА БОЈА	РАТ - РАСТЕР ПЛОЧЕ	3,21	8,33	
A2.21	ТОАЛЕТ ПРЕТПРОСТОР	КЕРАМИКА	КЕРАМИКА	РАТ - РАСТЕР ПЛОЧЕ	2,67	7,72	
A2.22	ТУШ	КЕРАМИКА	КЕРАМИКА	РАТ - РАСТЕР ПЛОЧЕ	1,11	4,43	
A2.23	КАВИНА	КЕРАМИКА	КЕРАМИКА	РАТ - РАСТЕР ПЛОЧЕ	1,21	4,50	
A2.24	АМБИНА	КЕРАМИКА	КЕРАМИКА	РАТ - РАСТЕР ПЛОЧЕ	1,23	4,52	
A2.25	ТРОКАДЕРО	КЕРАМИКА	КЕРАМИКА	РАТ - РАСТЕР ПЛОЧЕ	2,87	7,04	
УКУПНА НЕТО ПОВРШИНА ДЕШОГ КРАКА ОБЈЕКТА 1							357,10
УКУПНА НЕТО ПОВРШИНА ДРУГОГ КРАКА ОБЈЕКТА 1							1108,22m ²

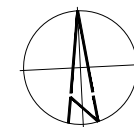

ОБЈЕКАТ 1
Алергологија / реуматологија
/ дневна болница
гастроентерологије и
кардиологије

ОСНОВА ДРУГОГ СПРАТА
P 1:200



ЛЕГЕНДА	
ТОКОВИ КРЕТАЊА	ОЗНАКА
ПАЦИЕНТИ	
ЗАПОСЛЕНИ - МЕДИЦИНСКО ОСОБЈЕ	
ЗАПОСЛЕНИ - ТЕХНИЧКО ОСОБЈЕ	
ЧИСТ МАТЕРИЈАЛ (ЛЕКОВИ, САНИТЕТСКИ МАТ., СТЕРИЛНО, НЕСТЕРИЛНО, ЧИСТ ВЕШ)	
ХРАНА - ДОНОШЕЊЕ	
МЕДИЦИНСКИ И КОМУНАЛНИ ОТПАД	
ПРЪВАО ПОСУЂЕ И ВЕШ - ОДНОШЕЊЕ	

ТАБЕЛА ПОВРШИНА ОБЈЕКТА 1 РУСКА БОЛНИЦА	
Бруто површина сутерена	733.93 м2
Бруто површина приземља	1447.10 м2
Бруто површина 1.спрата	1406.45 м2
Бруто површина 2.спрата	1406.45 м2
Бруто површина поткровља	987.62 м2
УКУПНА БРУТО ПОВРШИНА	5981.55 м2
УКУПНО (надземно)	5247.62 м2

	11000 Шабац, Беоле Немања 1 тел: 011355-588 факс: 011349-654 office@bg-arh.com		11000 Београд-Врачар, Беоле Немања 33А тел: 011-244-232 office@bg-arh.com
<h2 style="text-align: center;">КОНСАЛТИНГ ПЛАНИРАЊЕ ПРОЈЕКТОВАЊЕ ИЗГРАДЊА</h2>			
Остоворни пројекат: Марија Срећковић Лупат, мат. инж. арх. ИКС Липина 300 444 12		Инвеститор : Здравствени центар Ваљеве, Смићевина бр.62	
Сарадници: Јован Цвјетковић, дипл. инж. арх. Милица Митровић, мат. инж. арх. Софија Тодоровић, дипл. инж. арх. Марија Милосековић-Ранчић, мат. инж. арх. Драга Вуковић, мат. инж. арх. Милица Јајић, мат. инж. арх. Немања Шпешетић, дипл. инж. арх.		Назив пројекта: РЕКОНСТРУКЦИЈА И ДОГРАДЊА ОПШТЕ БОЛИШНЕ У ВАЉЕВУ, У УЛИЦИ ПАРКОВА 23, НА ГТП (ОД ДЕЛА К.П. БР. 2860) / КО ВАЉЕВО	
Контрола:		Циљ пројекта: 1 - ПРОЈЕКАТ АРХИТЕКТУРЕ	
Директор: Милица Срећковић, дипл. инж. грађ.		Преглед: ОБЈЕКАТ : АЛЕРГОЛОГИЈА / РЕУМАТОЛОГИЈА / ДИЈЕТНА БОЛИШНИЦА ГАСТРОЕНТЕРОЛОГИЈЕ И КАРДИОЛОГИЈЕ ОСНОВА ДРУГОГ СПРАТА	
Врста пројекте документације: ИДР – Мајстро решење		Датум: Октобар, 2023. год.	
		Величина : 1:200	
		Преглед бр.: 1,3	

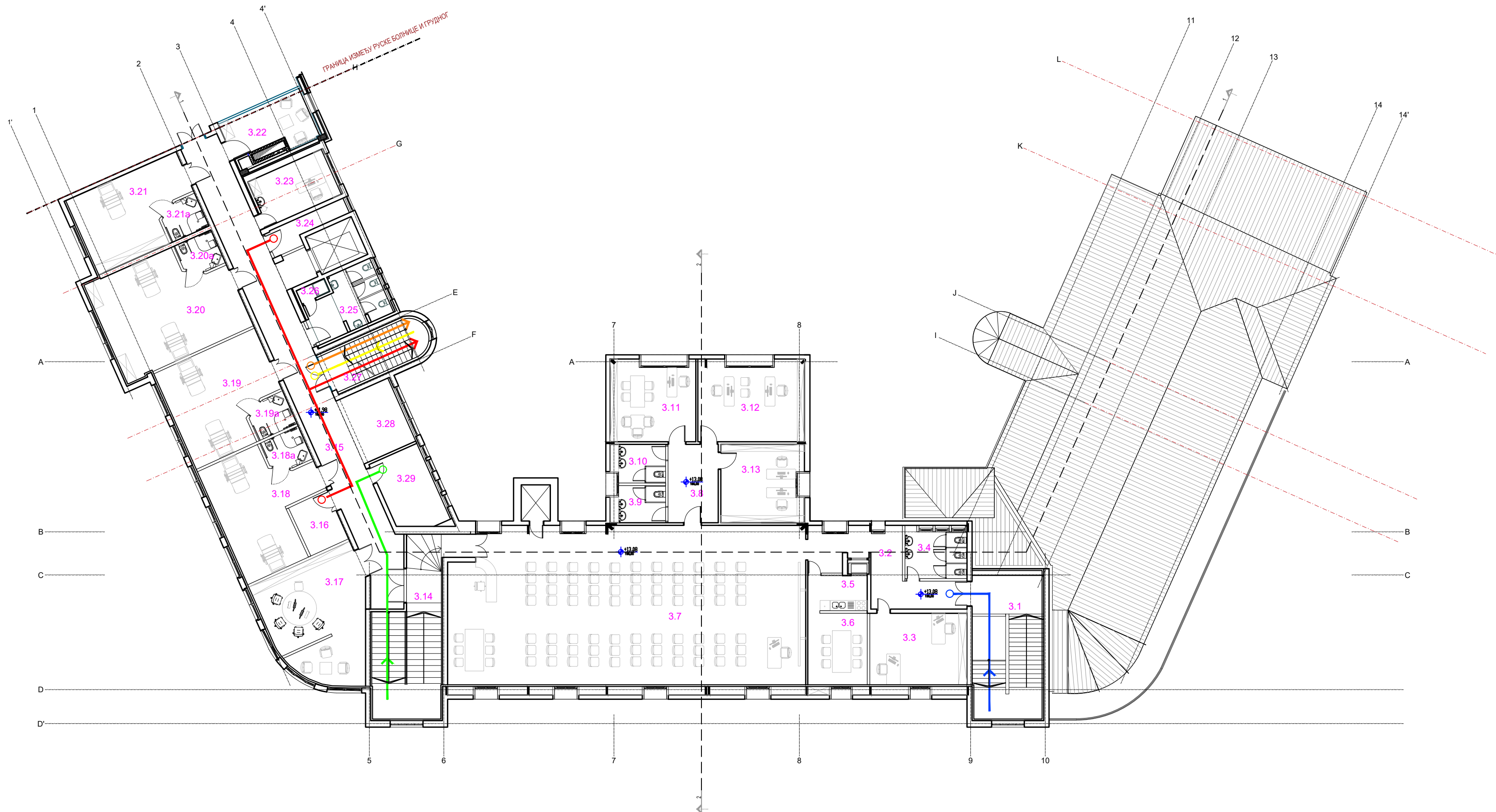

ОБЈЕКАТ 1						
№	НАМЕНА ПРОСТОРИЈА	ОБРАДА ПОДА	ОБРАДА ЗИДА	ОБРАДА ПЛАФОНА	ПОВРШИНА	ОБЈЕМ
					(м²)	(м³)
ОБЈЕКАТ 1 - ЕДУКАТИВНИ ЦЕНТАР И АДМИНИСТРАЦИЈА						
3.1	СТЕПЕНИШТЕ	ВИНИП	ДИСПЕРЗИВНА БОЈА	ДИСПЕРЗИВНА БОЈА	35.74	25.42
3.2	ХОДНИК	ВИНИП	ДИСПЕРЗИВНА БОЈА	ДИСПЕРЗИВНА БОЈА	21.23	30.49
3.3	КАНЦЕЛАРИЈА	ТЕКСТИЛ	ДИСПЕРЗИВНА БОЈА	ДИСПЕРЗИВНА БОЈА	23.78	19.74
3.4	ТОАЛЕТ	КЕРАМИКА	КЕРАМИКА	ДИСПЕРЗИВНА БОЈА	9.94	12.74
3.5	ЧАЈНА КУХИЈА	КЕРАМИКА	КЕРАМИКА	ДИСПЕРЗИВНА БОЈА	7.13	11.06
3.6	ТРИПЕЗАРИЈА	ВИНИП	ДИСПЕРЗИВНА БОЈА	ДИСПЕРЗИВНА БОЈА	14.55	11.84
3.7	САЛА ЗА КОНФЕРЕНЦИЈЕ/ ЕДУКАТИВНИ ЦЕНТАР	ТЕКСТИЛ	ДИСПЕРЗИВНА БОЈА	ДИСПЕРЗИВНА БОЈА	188.16	20.96
3.8	ХОДНИК	ВИНИП	ДИСПЕРЗИВНА БОЈА	ДИСПЕРЗИВНА БОЈА	13.47	15.05
3.9	ТОАЛЕТ/М	КЕРАМИКА	КЕРАМИКА	ДИСПЕРЗИВНА БОЈА	5.97	9.84
3.10	ТОАЛЕТ/Ж	КЕРАМИКА	КЕРАМИКА	ДИСПЕРЗИВНА БОЈА	6.22	10.02
3.11	КАНЦЕЛАРИЈА	ТЕКСТИЛ	ДИСПЕРЗИВНА БОЈА	ДИСПЕРЗИВНА БОЈА	19.62	17.72
3.12	КАНЦЕЛАРИЈА	ТЕКСТИЛ	ДИСПЕРЗИВНА БОЈА	ДИСПЕРЗИВНА БОЈА	24.91	20.16
3.13	КАНЦЕЛАРИЈА	ТЕКСТИЛ	ДИСПЕРЗИВНА БОЈА	ДИСПЕРЗИВНА БОЈА	20.20	17.98
3.14	СТЕПЕНИШТЕ	ВИНИП	ДИСПЕРЗИВНА БОЈА	ДИСПЕРЗИВНА БОЈА	30.27	25.71
3.15	ХОДНИК	ВИНИП	ДИСПЕРЗИВНА БОЈА	ДИСПЕРЗИВНА БОЈА	71.67	68.51
3.16	ОСТАВА - ПРИЉАВО	ВИНИП	ДИСПЕРЗИВНА БОЈА	ДИСПЕРЗИВНА БОЈА	7.65	11.14
3.17	СОБА ЗА ЛЕКАРЕ И СЕСТРЕ	ВИНИП	ДИСПЕРЗИВНА БОЈА	ДИСПЕРЗИВНА БОЈА	29.30	15.17
3.18	АПАРТМАН	ВИНИП	ДИСПЕРЗИВНА БОЈА	ДИСПЕРЗИВНА БОЈА	33.02	19.70
3.18a	КУПАТИЛО	КЕРАМИКА	КЕРАМИКА	ДИСПЕРЗИВНА БОЈА	4.81	8.65
3.19	АПАРТМАН	ВИНИП	ДИСПЕРЗИВНА БОЈА	ДИСПЕРЗИВНА БОЈА	34.24	18.57
3.19a	КУПАТИЛО	КЕРАМИКА	КЕРАМИКА	ДИСПЕРЗИВНА БОЈА	4.77	8.61
3.20	АПАРТМАН	ВИНИП	ДИСПЕРЗИВНА БОЈА	ДИСПЕРЗИВНА БОЈА	36.53	19.23
3.20a	КУПАТИЛО	КЕРАМИКА	КЕРАМИКА	ДИСПЕРЗИВНА БОЈА	4.64	8.49
3.21	ЈЕДНОКРЕВЕТНИ АПАРТМАН	ВИНИП	ДИСПЕРЗИВНА БОЈА	ДИСПЕРЗИВНА БОЈА	28.36	23.12
3.21a	КУПАТИЛО	КЕРАМИКА	КЕРАМИКА	ДИСПЕРЗИВНА БОЈА	4.64	8.49
3.22	СОБА ЗА ОДМОР	ВИНИП	ДИСПЕРЗИВНА БОЈА	ДИСПЕРЗИВНА БОЈА	13.50	16.65
3.23	ЛЕКАРСКА СОБА	ВИНИП	ДИСПЕРЗИВНА БОЈА	ДИСПЕРЗИВНА БОЈА	14.06	15.79
3.24	ПРОСТОРИЈА ЗА БЛАТЕКС	ВИНИП	ДИСПЕРЗИВНА БОЈА	ДИСПЕРЗИВНА БОЈА	5.96	13.45
3.25	ТОАЛЕТИ ЗА ЗАПОСЛЕНЕ	КЕРАМИКА	КЕРАМИКА	ДИСПЕРЗИВНА БОЈА	14.50	18.95
3.26	ТУШ	КЕРАМИКА	КЕРАМИКА	ДИСПЕРЗИВНА БОЈА	1.49	5.24
3.27	СТЕПЕНИШТЕ	ВИНИП	ДИСПЕРЗИВНА БОЈА	ДИСПЕРЗИВНА БОЈА	16.06	16.94
3.28	ОСТАВА	ВИНИП	ДИСПЕРЗИВНА БОЈА	ДИСПЕРЗИВНА БОЈА	13.36	14.69
3.29	ОСТАВА - ЧИСТО	ВИНИП	ДИСПЕРЗИВНА БОЈА	ДИСПЕРЗИВНА БОЈА	14.00	15.14
УКУПНА НЕТО ПОВРШИНА ПОТКРОВЉА ОБЈЕКТА 1					773.72 m2	

ОБЈЕКАТ 1

Едукативни центар и администрација

ОСНОВА ПОТКРОВЉА

Р 1:200

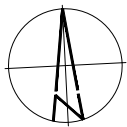

ЛЕГЕНДА	
ТОКОВИ КРЕТАЊА	ОЗНАКА
ПАЦИЈЕНТИ	→
ЗАПОСЛЕНИ - МЕДИЦИНСКО ОСОБЉЕ	→
ЗАПОСЛЕНИ - ТЕХНИЧКО ОСОБЉЕ	→
ЧИСТ МАТЕРИЈАЛ (ЛЕКОВИ, САНИТЕТСКИ МАТ., СТЕРИЛНО, НЕСТЕРИЛНО, ЧИСТ ВЕШ)	→
ХРАНА - ДОНОШЕЊЕ	→
МЕДИЦИНСКИ И КОМУНАЛНИ ОТПАД	→
ПРИЉАВО ПОСУЂЕ И ВЕШ - ОДНОШЕЊЕ	→

ТАБЕЛА ПОВРШИНА ОБЈЕКТА 1	
РУСКА БОЛНИЦА	
Бруто површина сутерена	733.93 м2
Бруто површина приземља	1447.10 м2
Бруто површина 1. спрата	1406.45 м2
Бруто површина 2. спрата	1406.45 м2
Бруто површина поткровља	987.62 м2
УКУПНА БРУТО ПОВРШИНА	5981.55 м2
УКУПНО (надземно)	5247.62 м2

15000 Шабан, Браће Недељко 1
тел: 015/355-588
офис@see.rs

11000 Београд-Врачар, Браће Недељко 33А
тел: 011/344-2332
офис@bg-efb.com

КОНСАЛТИНГ ПЛАНИРАЊЕ ПРОЕКТОВАЊЕ ИЗГРАДЉА

Одговорни пројектант:
Марија Срећковић Пуцар, маг.инж.арх.
ИКС Лиценца 300 L444 12

Инвеститор:
Здравствени центар Ваљево,
Синишељева бр.62

Сарадници:
Јован Пејетковић, дипл.инж.арх.
Милица Митровић, маг.инж.арх.
Софија Тодоровић, дипл.инж.арх.
Марија Милековић-Ранчић, маг.инж.арх.
Драга Видојевић, маг.инж.арх.
Милица Парић, маг.инж.арх.
Немања Шипетић, дипл.инж.арх.

Назив пројекта:
РЕКОНСТРУКЦИЈА И ДОГРАДЊА ОПШТЕ БОЛНИЦЕ У ВАЉЕВУ, У УЛИЦИ ПАСТЕРОВА 23, НА ГП (ОД ДЕЛА К.П. БР. 2860/1 КО ВАЉЕВО)

Назив и ознака дела пројекта:
1 - ПРОЈЕКАТ АРХИТЕКТУРЕ

Контрола:
Директор:
Милена Срећковић, дипл.инж.грађ.

Пртеж:
ОБЈЕКАТ 1
ЕДУКАТИВНИ ЦЕНТАР И АДМИНИСТРАЦИЈА

Размера:
1:200

Врста пројектне документације:
ИДР - Илејно решење

Датум:
Октобар, 2023.год.

Пртеж бр.:
1.4

ОБЈЕКАТ 1

ОСНОВА КРОВА
P 1:200

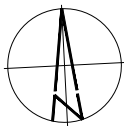
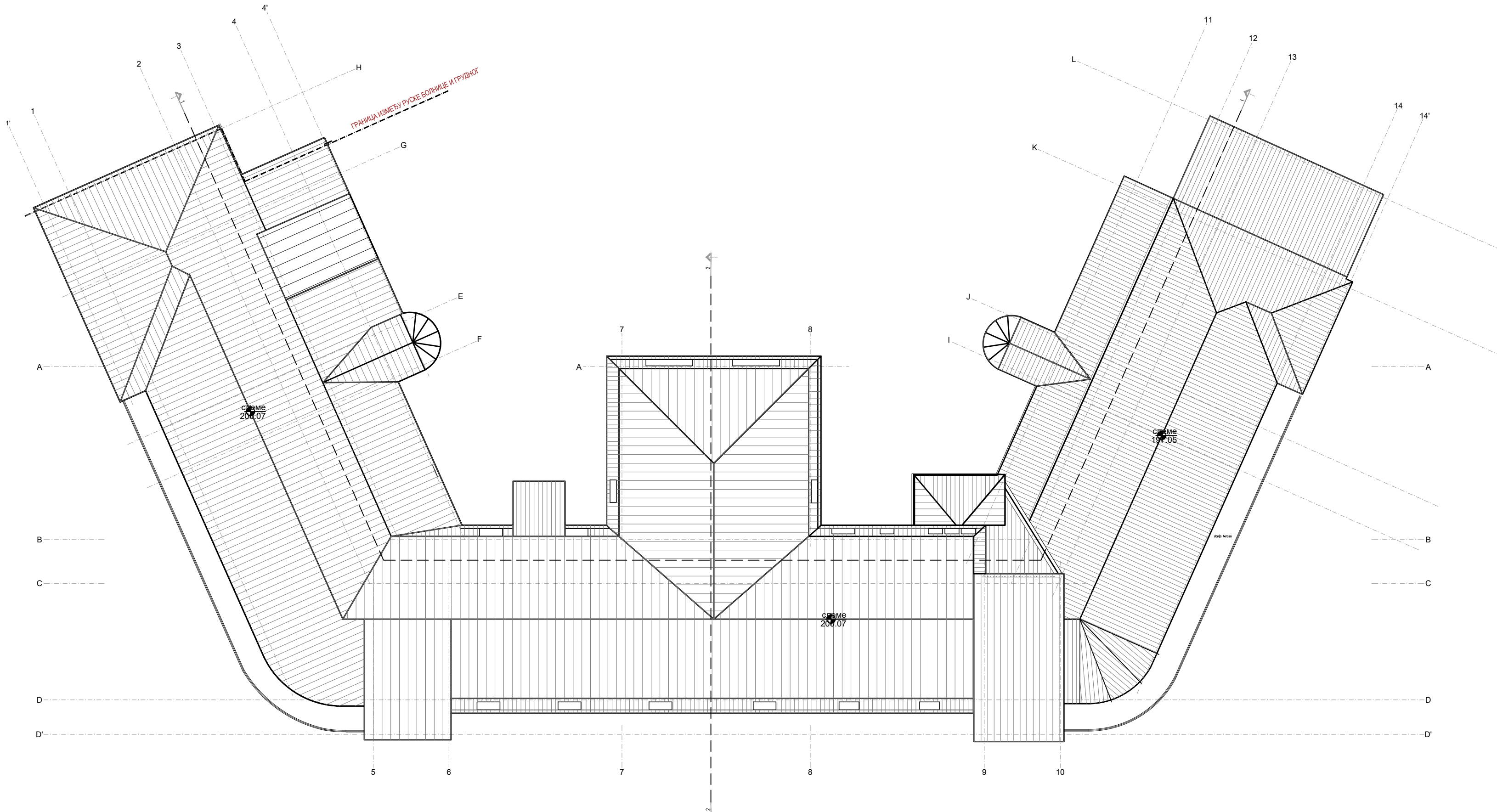

<div><div><div>15000 Шабан, Београд, Београд 11000 тел: 015/355-588 факс: 015/349-654 office@set.rs</div></div><div><div>11000 Београд-Врачар, Београд 11000 тел: 011/344-2332 office@bg-arh.com</div></div></div> <div>КОНСАЛТИНГ ПЛАНИРАЊЕ ПРОЈЕКТОВАЊЕ ИЗГРАДЊА</div>		
Одговорни пројектант: Марија Срећковић Пуцар, маг.инж.арх. ИКС Лиценца 300 L444 12		Инвеститор: Здравствени центар Ваљево, Синђелићева бр.62
Сарадници: Јован Цвјетковић, дипл.инж.арх. Милица Митровић, маг.инж.арх. Софија Тодоровић, дипл.инж.арх. Марија Миленковић-Ранчић, маг.инж.арх. Драга Видојевић, маг.инж.арх. Милица Пајић, маг.инж.арх. Немања Шипетић, дипл.инж.арх.		Назив пројекта: РЕКОНСТРУКЦИЈА И ДОГРАДЊА ОПШТЕ БОЛНИЦЕ У ВАЉЕВУ, У УЛИЦИ ПАСТЕРОВА 23, НА ГП (ОД ДЕЛА К.П. БР. 2860/1 КО ВАЉЕВО)
Контрола: Милица Срећковић, дипл.инж.граф.		Назив и ознака дела пројекта: 1 - ПРОЈЕКАТ АРХИТЕКТУРЕ
Директор: И/ДР – Идејно решење		Цртеж: ОБЈЕКАТ 1 ОСНОВА КРОВА
Врста пројектне документације: И/ДР – Идејно решење		Датум: Октобар, 2023.год.
		Размера: 1:200 Цртеж бр.: 1.5

ОБЈЕКАТ 1

ПРЕСЕК 1-1
P 1:200

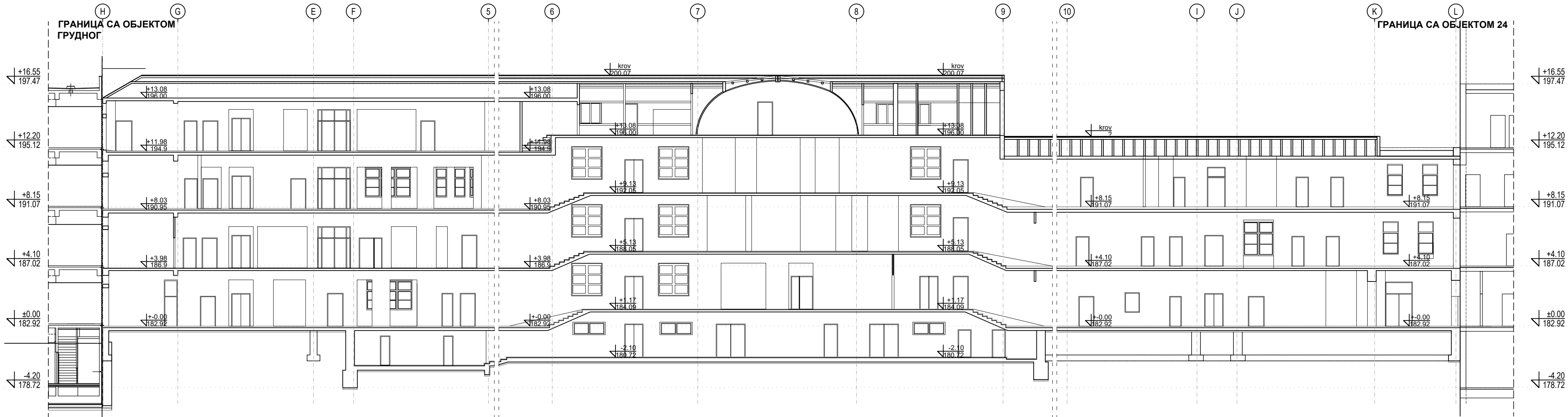



		15000 Шабат, Београд Насић 1 тел: 015/355-588 факс: 015/349-654 office@set.rs		11000 Београд-Врчар, Београд Насић 33А тел: 011/344-2332 office@bg-arh.com
КОНСАЛТИНГ ПЛАНИРАЊЕ ПРОЈЕКТОВАЊЕ ИЗГРАДЊА				
Одговорни пројектант: Марија Срећковић Пуцар, маг.инж.арх. ИКС Лиценца 300 L444 12		Инвеститор: Здравствени центар Ваљево, Синђелијева бр.62		
Сарадници: Јован Црјетковић, дипл.инж.арх. Милина Митровић, маг.инж.арх. Софија Тодоровић, дипл.инж.арх. Марија Миланковић-Раичић, маг.инж.арх. Драга Видојевић, маг.инж.арх. Милица Пајић, маг.инж.арх. Немања Шипетић, дипл.инж.арх.		Назив пројекта: РЕКОНСТРУКЦИЈА И ДОГРАДЊА ОПШТЕ БОЛНИЦЕ У ВАЉЕВУ, У УЛИЦИ ПАСТЕРОВА 23, НА ГП (ОД ДЕЛА К.П. БР. 2860/1 КО ВАЉЕВО)		
Контрола:		Назив и ознака дела пројекта: 1 - ПРОЈЕКАТ АРХИТЕКТУРЕ		
Директор: Милена Срећковић, дипл.инж.грађ.		Цртеж: ОБЈЕКАТ 1 ЕДУКАТИВНИ ЦЕНТАР И АДМИНИСТРАЦИЈА		Размера: 1:200
Врста пројектне документације: ИДР – Идејно решење		Датум: Октобар, 2023. год.		Цртеж бр.: 1.6
		ПРЕСЕК 1-1		

ОБЈЕКАТ 1

ПРЕСЕК 2-2

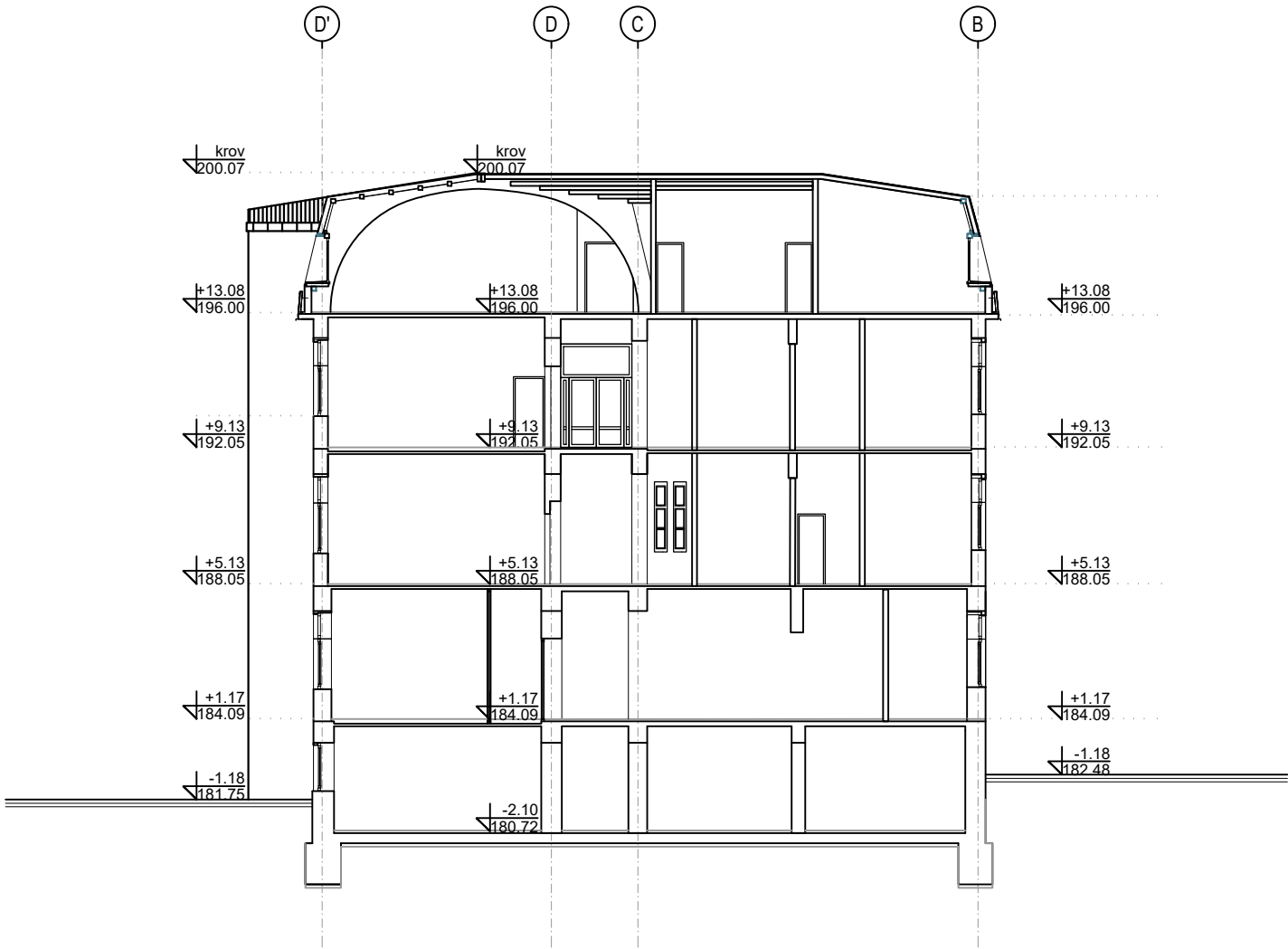
Р 1:200





 System Engineering Team		 arh	
15000 Шабац, Браће Недића 1 тел: 015/355-588 факс: 015/349-654 office@set.rs		11000 Београд-Врачар, Браће Недић 33А тел: 011/344-2332 office@bg-arh.com	
КОНСАЛТИНГ ПЛАНИРАЊЕ ПРОЈЕКТОВАЊЕ ИЗГРАДЊА			
Одговорни пројектант: Марија Срећковић Пуцар, маг.инж.арх. ИКС Лиценца 300 L444 12		Инвеститор : Здравствени центар Ваљево, Синђелићева бр.62	
Сарадници: Јован Цвјетковић, дипл.инж.арх. Милица Митровић, маг.инж.арх. Софија Тодоровић, дипл.инж.арх. Марија Миленковић-Ранчић, маг.инж.арх. Драга Видојевић, маг.инж.арх. Милица Пајић, маг.инж.арх. Немања Шипетић, дипл.инж.арх.		Назив пројекта: РЕКОНСТРУКЦИЈА И ДОГРАДЊА ОПШТЕ БОЛНИЦЕ У ВАЉЕВУ, У УЛИЦИ ПАСТЕРОВА 23, НА ГП1 (ОД ДЕЛА К.П. БР. 2860/1 КО ВАЉЕВО)	
		Назив и ознака дела пројекта: 1 - ПРОЈЕКАТ АРХИТЕКТУРЕ	
Контрола:		Цртеж:	Размера :
Директор: Миленца Срећковић, дипл.инж.грађ.		ОБЈЕКАТ 1 ЕДУКАТИВНИ ЦЕНТАР И АДМИНИСТРАЦИЈА	1:200
Врста пројектне документације: ИДР – Идејно решење		Датум: Октобар, 2023.год.	Цртеж бр. : 1.7
		ПРЕСЕК 2-2	

ОБЈЕКАТ 1

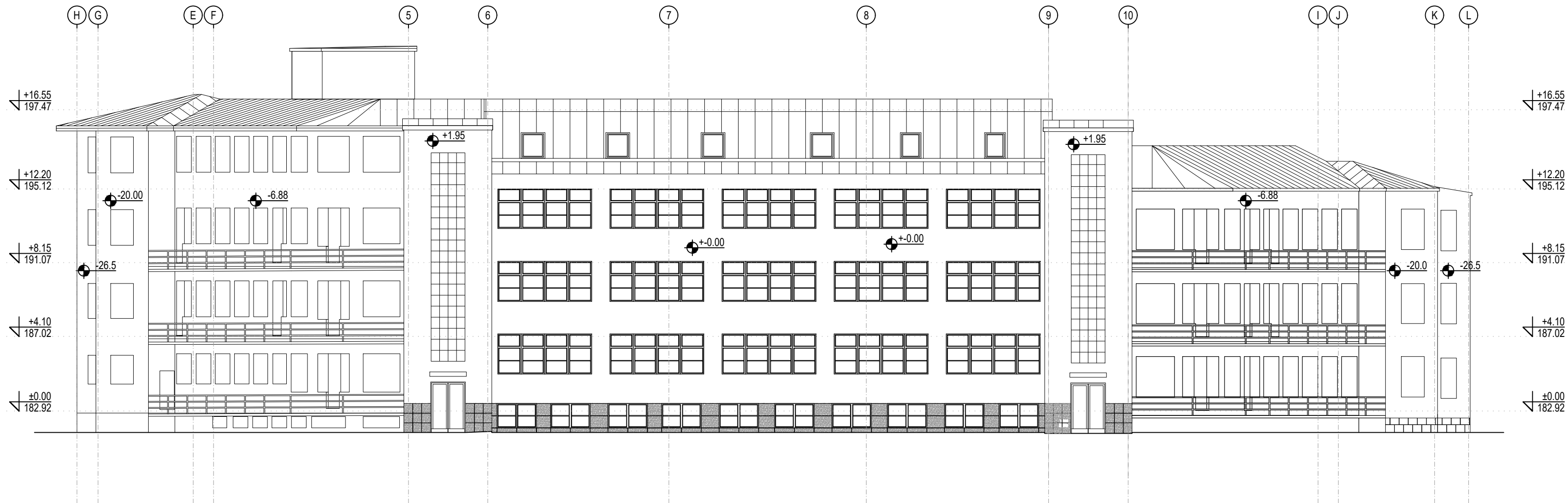
ЈУЖНА ФАСАДА
Р 1:200



 <div>15000 Шабац, Браће Недић 1 тел: 015/355-588 факс: 015/349-654 office@set.rs</div>		 <div>11000 Београд-Врачар, Браће Недић 33А тел: 011/344-2332 office@bg-arh.com</div>	
КОНСАЛТИНГ ПЛАНИРАЊЕ ПРОЈЕКТАЦИЈЕ ИЗГРАДЊА			
Одговорни пројектант: Марија Срећковић Пуцар, мастр.инж.арх. ИКС Лиценца 300 L444 I2		Инвеститор: Здравствени центар Валево, Синђелијева бр.62	
Сарадници: Јован Пејетковић, дипл.инж.арх. Милана Митровић, мастр.инж.арх. Софија Тодоровић, дипл.инж.арх. Марија Милековић-Ранчић, мастр.инж.арх. Драга Видојевић, мастр.инж.арх. Милана Пајић, мастр.инж.арх. Немања Шипетић, дипл.инж.арх.		Назив пројекта: РЕКОНСТРУКЦИЈА И ДОГРАДЊА ОПШТЕ БОЛНИЦЕ У ВАЉЕВУ, У УЛИЦИ ПАСТЕРОВА 23, НА ГП II (ОД ДЕЛА К.П. БР. 2860/1 КО ВАЉЕВО)	
Контрола:		Назив и ознака дела пројекта: 1 - ПРОЈЕКАТ АРХИТЕКТУРЕ	
Директор: Милена Срећковић, дипл.инж.грађ.		Цртеж: ОБЈЕКАТ 1 ЕДУКАТИВНИ ЦЕНТАР И АДМИНИСТРАЦИЈА	Размера : 1:200
Врста пројектне документације: ИДР – Илустрационо решење		Датум: Октобар, 2023.год.	Цртеж бр. : 1.8
		ЈУЖНА ФАСАДА	

ОБЈЕКАТ 1

СЕВЕРНА ФАСАДА
P 1:200



 <p>15000 Šabac, Braće Nečutih 1 t: 051-358-888 f: 051-349-654 office@sei.rs</p>	 <p>11000 Beograd-Bračak, Braće Nečutih 33A t: 011-344-2332 office@bg-arh.com</p>
<h2 style="text-align: center;">КОНСАЛТИНГ ПЛАНИРАЊЕ ПРОЈЕКТОВАЊЕ ИЗГРАДЊА</h2>	
<p>Одговорни пројектант: Марија Срећковић Пуцар, магст.инж.арх.  ИКС Лиценца 300 L444 12</p> <p>Сарадници:</p> <p>Јован Цвјетковић, дипл.инж.арх. Милица Митровић, дипл.инж.арх. Софија Тодоровић, дипл.инж.арх. Марија Миленковић-Ранчић, магст.инж.арх. Драга Видојевић, магст.инж.арх. Милица Пајић, магст.инж.арх. Немања Шипетић, дипл.инж.арх.</p>	<p>Инвеститор : Здравствени центар Ваљево, Синђелићева бр.62</p> <p>Назив пројекта: РЕКОНСТРУКЦИЈА И ДОГРАДЊА ОПШТЕ БОЛНИЦЕ У ВАЉЕВУ, У УЛИЦИ ПАСТЕРОВА 23, НА ГП1 (ОД ДЕЛА К.П. БР. 2860/1 КО ВАЉЕВО)</p> <p>Назив и ознака дела пројекта: 1 - ПРОЈЕКАТ АРХИТЕКТУРЕ</p>
<p>Контрола:</p> <p>Директор: Миленца Срећковић, дипл.инж.грађ. </p> <p>Врста пројектне документације: ИДР – Идентно решење</p>	<p>Размера : 1:200</p> <p>Датум: Октобар, 2023.год.</p> <p>СЕВЕРНА ФАСАДА</p> <p>Цртеж бр.: 1.9</p>

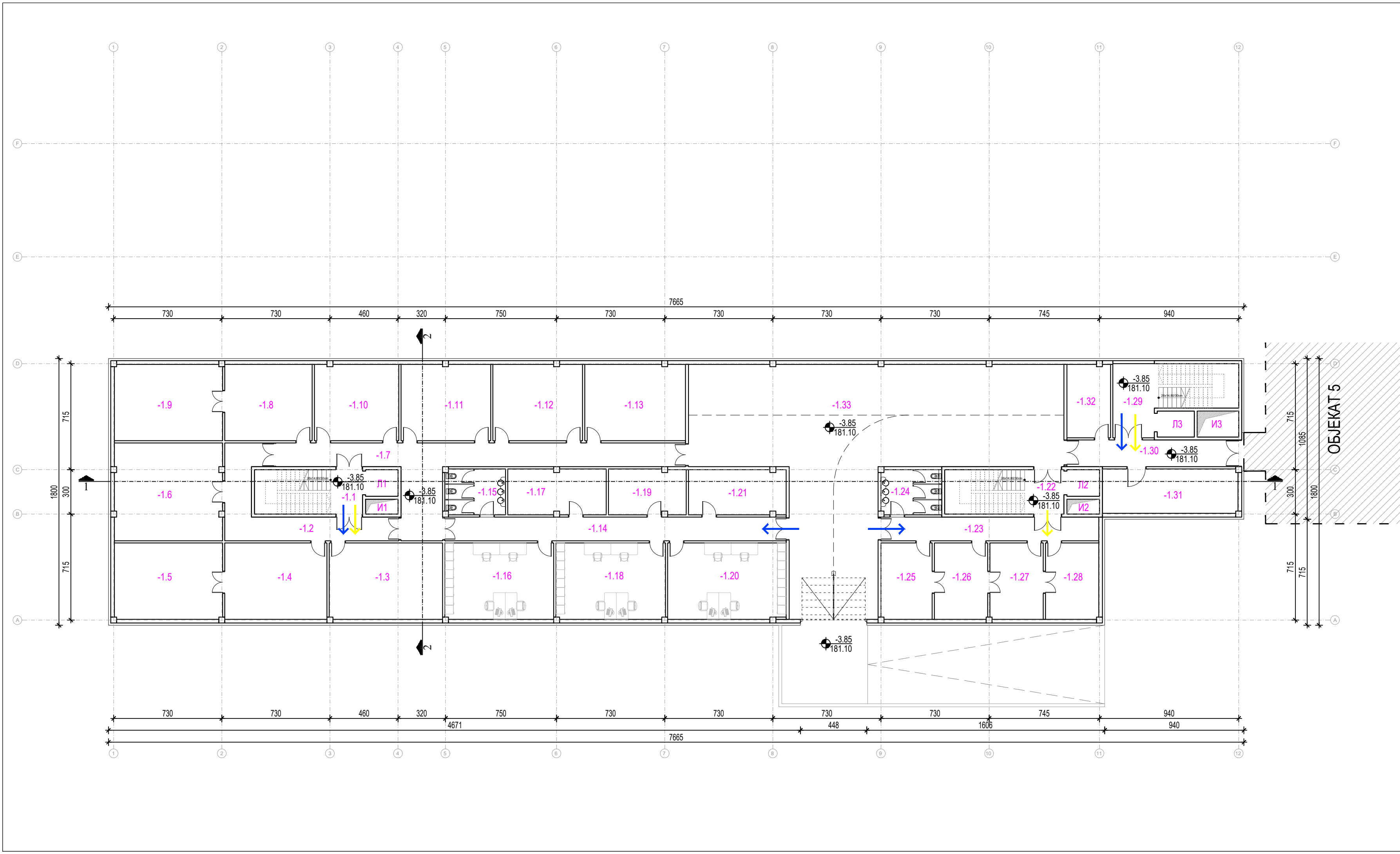

ОБЈЕКАТ 2						
Бр	НАМЕНА ПРОСТОРИЈА	ОБРАДА ПОДА	ОБРАДА ЗИДА	ОБРАДА ПЛАВОНА	ПОВРШИНА	ОБЕМ
					(M²)	(M³)
ОБЈЕКАТ 2 - ПОЛИКЛИНИКА - СУТЕРЕН						
-1.1	СТЕПЕНИШТЕ	ВИНИЛ	ДИСПЕРЗИВНА БОЈА	ДИСПЕРЗИВНА БОЈА	21.90	20.60
-1.2	ХОДНИК	ВИНИЛ	ДИСПЕРЗИВНА БОЈА	КПТ - РАСТЕР ПЛОЧЕ	30.20	39.70
-1.3	АРХИВ	ВИНИЛ	ДИСПЕРЗИВНА БОЈА	КПТ - РАСТЕР ПЛОЧЕ	39.36	25.60
-1.4	АРХИВ	ВИНИЛ	ДИСПЕРЗИВНА БОЈА	КПТ - РАСТЕР ПЛОЧЕ	35.53	24.10
-1.5	АРХИВ	ВИНИЛ	ДИСПЕРЗИВНА БОЈА	КПТ - РАСТЕР ПЛОЧЕ	37.54	24.90
-1.6	АРХИВ	ВИНИЛ	ДИСПЕРЗИВНА БОЈА	КПТ - РАСТЕР ПЛОЧЕ	47.86	29.40
-1.7	ХОДНИК	ВИНИЛ	ДИСПЕРЗИВНА БОЈА	КПТ - РАСТЕР ПЛОЧЕ	58.24	68.50
-1.8	МАГАЗИН / ОСТАВА	ВИНИЛ	ДИСПЕРЗИВНА БОЈА	КПТ - РАСТЕР ПЛОЧЕ	30.38	22.10
-1.9	МАГАЗИН / ОСТАВА	ВИНИЛ	ДИСПЕРЗИВНА БОЈА	КПТ - РАСТЕР ПЛОЧЕ	37.54	24.90
-1.10	МАГАЗИН / ОСТАВА	ВИНИЛ	ДИСПЕРЗИВНА БОЈА	КПТ - РАСТЕР ПЛОЧЕ	29.30	22.00
-1.11	МАГАЗИН / ОСТАВА	ВИНИЛ	ДИСПЕРЗИВНА БОЈА	КПТ - РАСТЕР ПЛОЧЕ	31.10	22.70
-1.12	МАГАЗИН / ОСТАВА	ВИНИЛ	ДИСПЕРЗИВНА БОЈА	КПТ - РАСТЕР ПЛОЧЕ	31.10	22.70
-1.13	МАГАЗИН / ОСТАВА	ВИНИЛ	ДИСПЕРЗИВНА БОЈА	КПТ - РАСТЕР ПЛОЧЕ	34.96	24.20
-1.14	ХОДНИК	ВИНИЛ	ДИСПЕРЗИВНА БОЈА	КПТ - РАСТЕР ПЛОЧЕ	36.88	49.30
-1.15	ТОАЛЕТ ЗАПОСЛЕНИ ПРЕТПРОСТОР	КЕРАМИКА	КЕРАМИКА	КПТ - РАСТЕР ПЛОЧЕ	12.59	14.40
-1.16	РАДИОНИЦА - БРАВАРИ	ВИНИЛ	ДИСПЕРЗИВНА БОЈА	КПТ - РАСТЕР ПЛОЧЕ	37.81	25.00
-1.17	ОСТАВА - БРАВАРИ	ВИНИЛ	ДИСПЕРЗИВНА БОЈА	КПТ - РАСТЕР ПЛОЧЕ	20.41	20.50
-1.18	РАДИОНИЦА - ВОДИНСТАЛАТЕРИ	ВИНИЛ	ДИСПЕРЗИВНА БОЈА	КПТ - РАСТЕР ПЛОЧЕ	38.03	25.10
-1.19	ОСТАВА - ВОДИНСТАЛАТЕРИ	ВИНИЛ	ДИСПЕРЗИВНА БОЈА	КПТ - РАСТЕР ПЛОЧЕ	16.01	17.60
-1.20	РАДИОНИЦА - ЕЛЕКТРИЧАРИ	ВИНИЛ	ДИСПЕРЗИВНА БОЈА	КПТ - РАСТЕР ПЛОЧЕ	41.03	26.30
-1.21	ОСТАВА - ЕЛЕКТРИЧАРИ	ВИНИЛ	ДИСПЕРЗИВНА БОЈА	КПТ - РАСТЕР ПЛОЧЕ	19.95	20.20
-1.22	СТЕПЕНИШТЕ	ВИНИЛ	ДИСПЕРЗИВНА БОЈА	КПТ - РАСТЕР ПЛОЧЕ	24.15	22.10
-1.23	ХОДНИК	ВИНИЛ	ДИСПЕРЗИВНА БОЈА	КПТ - РАСТЕР ПЛОЧЕ	23.52	32.60
-1.24	ТОАЛЕТ - ЗАПОСЛЕНИ СЕРВИС ЗА ХИГИЈЕНУ - СТЕРИЛИЗАЦИЈА	КЕРАМИКА	КЕРАМИКА	КПТ - РАСТЕР ПЛОЧЕ	12.41	14.30
-1.25	СЕРВИС ЗА ХИГИЈЕНУ - СТЕРИЛИЗАЦИЈА	ВИНИЛ	ДИСПЕРЗИВНА БОЈА	ДИСПЕРЗИВНА БОЈА	17.74	17.20
-1.26	СЕРВИС ЗА ХИГИЈЕНУ - ПАКОВАЊЕ	ВИНИЛ	ДИСПЕРЗИВНА БОЈА	КПТ - РАСТЕР ПЛОЧЕ	18.53	17.50
-1.27	СЕРВИС ЗА ХИГИЈЕНУ - МЕРЕНЕ	ВИНИЛ	ДИСПЕРЗИВНА БОЈА	КПТ - РАСТЕР ПЛОЧЕ	18.52	17.50
-1.28	СЕРВИС ЗА ХИГИЈЕНУ - ПРИЈЕМ	ВИНИЛ	ДИСПЕРЗИВНА БОЈА	КПТ - РАСТЕР ПЛОЧЕ	18.52	17.50
-1.29	СТЕПЕНИШТЕ	ВИНИЛ	ДИСПЕРЗИВНА БОЈА	ДИСПЕРЗИВНА БОЈА	30.96	27.00
-1.30	ХОДНИК	ВИНИЛ	ДИСПЕРЗИВНА БОЈА	КПТ - РАСТЕР ПЛОЧЕ	20.88	26.80
-1.31	ОСТАВА	ВИНИЛ	ДИСПЕРЗИВНА БОЈА	КПТ - РАСТЕР ПЛОЧЕ	27.39	24.30
-1.32	ТЕХНИЧКА ПРОСТОРИЈА	ВИНИЛ	ДИСПЕРЗИВНА БОЈА	ДИСПЕРЗИВНА БОЈА	14.54	16.10
-1.33	КОЛСКА КОМУНИКАЦИЈА	ФЕРОБЕТОН	ДИСПЕРЗИВНА БОЈА	ДИСПЕРЗИВНА БОЈА	236.54	86.00
Л1	ЛИФТ - ОКНО	/	/	/	3.96	8.00
Л2	ЛИФТ - ОКНО	/	/	/	3.96	8.00
Л3	ЛИФТ - ОКНО	/	/	/	4.38	8.50
И1	ИНСТАЛАЦИОНО ОКНО	/	/	/	2.20	6.40
И2	ИНСТАЛАЦИОНО ОКНО	/	/	/	2.20	6.40
И3	ИНСТАЛАЦИОНО ОКНО	/	/	/	4.90	9.10
УКУПНА НЕТО ПОВРШИНА СУТЕРЕНА ОБЈЕКТА 2					1151.42	

ОБЈЕКАТ 2
Магацини, архиве,
канцеларије техничке службе
сервиси хигијене

ОСНОВА СУТЕРЕНА
Р 1:200

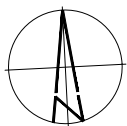

ЛЕГЕНДА	
ТОКОВИ КРЕТАЊА	ОЗНАКА
ПАЦИЈЕНТИ	
ЗАПОСЛЕНИ - МЕДИЦИНСКО ОСОБЉЕ	
ЗАПОСЛЕНИ - ТЕХНИЧКО ОСОБЉЕ	
ЧИСТ МАТЕРИЈАЛ (ЛЕКОВИ, САНИТЕТСКИ МАТ., СТЕРИЛНО, НЕСТЕРИЛНО, ЧИСТ ВЕШ)	
ХРАНА - ДОНОШЕЊЕ	
МЕДИЦИНСКИ И КОМУНАЛНИ ОТПАД	
ПРЉАВО ПОСУЂЕ И ВЕШ - ОДНОШЕЊЕ	

ТАБЕЛА ПОВРШИНА ОБЈЕКТА 2 ПОЛИКЛИНИКА	
Бруто површина сутерена	1312.55 м2
Бруто површина приземља	1312.55 м2
Бруто површина 1. спрата	1579.85 м2
Бруто површина 2. спрата	1312.55 м2
Бруто површина 3. спрата	1312.55 м2
УКУПНА БРУТО ПОВРШИНА	6830.05 м2
УКУПНО (надземно)	5517.50 м2

15000 Шабач, Браће Недић 1
тел: 015/355-588
office@see.rs

11000 Београд-Врачар, Браће Недић 33А
тел: 011/344-2332
office@bg-arh.com

КОНСАЛТИНГ ПЛАНИРАЊЕ ПРОЈЕКТОВАЊЕ ИЗГРАДЊА

Одговорни пројектант:
Марија Срећковић Пуцар, маг.инж.арх.

Сарадници:
Јован Пејетковић, дипл.инж.арх.
Милица Митровић, маг.инж.арх.
Софија Тодоровић, дипл.инж.арх.
Марија Милековић-Ранчић, маг.инж.арх.
Драга Видојевић, маг.инж.арх.
Милица Парић, маг.инж.арх.
Немања Шипетић, дипл.инж.арх.

Инвеститор:
Здравствени центар Ваљево,
Синдicates бр.62

Назив пројекта:
РЕКОНСТРУКЦИЈА И ДОГРАДЊА ОПШТЕ
БОЛНИЦЕ У ВАЉЕВУ, У УЛИЦИ ПАСТЕРОВА 23,
НА ГП (ОД ДЕЛА К.П. БР. 2860/1 КО ВАЉЕВО)

Назив и ознака дела пројекта:
1 - ПРОЈЕКАТ АРХИТЕКТУРЕ

Контрола:
Директор:
Милена Срећковић, дипл.инж.грађ.

Преглед:
ОБЈЕКАТ 2
МАГАЗИНИ, АРХИВЕ,
КАНЦЕЛАРИЈЕ ТЕХНИЧКЕ
СЛУЖБЕ СЕРВИСИ
ХИГИЈЕНЕ
ОСНОВА СУТЕРЕНА

Размера:
1:200



Преглед бр.:
2.0

Врста пројектне документације:
ИДР - Илејно решење

Датум:
Октобар, 2023.год.



ТАБЕЛА ПОВРШИНА ОБЈЕКТА 2 ПОЛИКЛИНИКА	
Бруто површина сутерена	1312.55 м2
Бруто површина приземља	1312.55 м2
Бруто површина 1. спрата	1579.85 м2
Бруто површина 2. спрата	1312.55 м2
Бруто површина 3. спрата	1312.55 м2
УКУПНА БРУТО ПОВРШИНА	6830.05 м2
УКУПНО (надземно)	5517.50 м2

	15000 Шабан, Београд Земља		11000 Београд-Врачар, Београд Земља 33А
	телеф: 015-355-588 office@set.rs		факс: 015-349-654
КОНСАЛТИНГ ПЛАНИРАЊЕ ПРОЈЕКТОВАЊЕ ИЗГРАДЊА			
Оглавни пројекат: Марија Срећковић, Пулар, мат.инж.арх.		Инвеститор: Здравствени центар Валево, Смиљевина бр.62	
Сарадници: Јован Црјетковић, дипл.инж.арх. Милица Митровић, мат.инж.арх. Софија Тодоровић, дипл.инж.арх. Марија Миленковић-Рачић, мат.инж.арх. Драга Видојевић, мат.инж.арх. Милица Палић, мат.инж.арх. Немања Шпитељић, дипл.инж.арх.		Назив пројекта: РЕКОНСТРУКЦИЈА И ДОГРАДЊА ОПШТЕ УЛИЦЕ У ВАЛЕВУ, У УЛИЦИ ПАСТЕРОВА 23, НА ГПП (ОД ДЕЛА К.П. Бр. 2860/1 КО ВАЛЕВО)	
		Назив и ознака дела пројекта: 1 - ПРОЈЕКАТ АРХИТЕКТУРЕ	
Контрола: Директор: Миленка Срећковић, дипл.инж.грађ.		Црпег: ОБЈЕКАТ 2 ИНТЕРНИСТИЧКЕ И ХИРУРГИЧКЕ АМБУЛАНТЕ	Размера : 1:200
Врста пројекте документације: ИД - Извршно решење	Датум: Октобар, 2023.гол.	ОСНОВА ПРИЗЕМЉА	
		Црпег бр. : 2.1	



1.63	ПРЕГЛЕД ГИМЕЛОЛОГИЈА	ВИНИЛ	ДИСТЕРЗИВНА ПЛОЧЕ	ГП1 - РАСТЕР ПЛОЧЕ	17,20	16,90
1.64	ТОПЕЛ ПАНЦИЈЕНТ ПЕТОПРОСТОР	КЕРАМИКА	КЕРАМИКА	ГП1 - РАСТЕР ПЛОЧЕ	3,90	8,60
1.65	УЛОЖИ ЗА ПАЦИЈЕНТЕ СА ПОСЕДИЛО ПОТРЕБАМА	КЕРАМИКА	КЕРАМИКА	ГП1 - РАСТЕР ПЛОЧЕ	4,37	8,40
1.66	ТОПЕЛ ЗА ПАЦИЈЕНТЕ Ж	КЕРАМИКА	КЕРАМИКА	ГП1 - РАСТЕР ПЛОЧЕ	2,75	6,75
1.67	ТОПЕЛ ЗА ПАЦИЈЕНТЕ Ж	КЕРАМИКА	КЕРАМИКА	ГП1 - РАСТЕР ПЛОЧЕ	2,95	6,95
1.68	СТЕПЕНИШТЕ	ВИНИЛ	ДИСТЕРЗИВНА БОЈА	ДИСТЕРЗИВНА БОЈА	30,96	27,00
1.69	ТЕХНИКА ПРОСТОРИЈА	АНТИСТАЈК	ДИСТЕРЗИВНА БОЈА	ДИСТЕРЗИВНА БОЈА	10,44	13,00
УКУПНА НЕТО ПОВРШИНА 1. СПРАТА ОБЈЕКТА 2 / МЕДИЦИНСКИ ФУНКЦИЈЕ					1229,42	

ОБЈЕКАТ 2 (ДЕО УПРАВЕ)						
Број	НАМЕНА ПРОСТОРИЈА	ОБРАДА ПОДА	ОБРАДА ЗИДА	ОБРАДА ПЛАФОНА	Површина	Висина
					(м ²)	(м)
ОБЈЕКАТ 2 - УПРАВА БОЛНИЦЕ - 1. СПРАТ						
1.23.А	ХОДНИК (ОБЈЕКАТ 2)	ТЕКСТИЛ	ДИСПЕРЗИРНА БОЈА	ГЛУ - РАСТЕР ПЛОЧЕ	11,33	15,10
1.24.А	КАНЦЕЛЕРИЈА - ИНАОСТАНАРИЈА (ОБЈЕКАТ 2)	ТЕКСТИЛ	ДИСПЕРЗИРНА БОЈА	ГЛУ - РАСТЕР ПЛОЧЕ	33,59	24,80
1.25.А	СЕРВЕР СОБА (ОБЈЕКАТ 2)	АНТИСТАТИК	ДИСПЕРЗИРНА БОЈА	ГЛУ - РАСТЕР ПЛОЧЕ	26,73	20,70
1.26.А	ХОДНИК (ОБЈЕКАТ 2)	ТЕКСТИЛ	ДИСПЕРЗИРНА БОЈА	ГЛУ - РАСТЕР ПЛОЧЕ	9,81	14,50
1.27.А	КАНЦЕЛЕРИЈА - ЗАШТИТНА НА РАД И ВОЗДУШНИК	ТЕКСТИЛ	ДИСПЕРЗИРНА БОЈА	ГЛУ - РАСТЕР ПЛОЧЕ	20,70	18,20
1.28.А	ЧАДНА КУЉИНА	КЕРАМИКА	ДИСПЕРЗИРНА БОЈА	ГЛУ - РАСТЕР ПЛОЧЕ	13,47	15,50
НЕТО ПОВРШИНА СПРАТ ОБЈЕКАТ 2 / ДЕО УПРАВЕ					115,64	
УКУПНА НЕТО ПОВРШИНА 1. СПРАТА ОБЈЕКАТ 2					134,25	

ОБЈЕКАТ 2
Интернистичке и хируршке
амбуланте, Дневне болнице
интерно и хирургија,
гинекологија,
Управа Опште болнице

ОСНОВА ПРВОГ СПРАТА
P 1:200

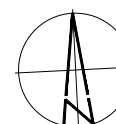

ЛЕГЕНДА	
ТОКОВИ КРЕТАЊА	ОЗНАКА
ПАЦИЈЕНТИ	
ЗАПОСЛЕНИ - МЕДИЦИНСКО ОСОБЉЕ	
ЗАПОСЛЕНИ - ТЕХНИЧКО ОСОБЉЕ	
ЧИСТ МАТЕРИЈАЛ (ЛЕКОВИ, САНИТАРНИЕ МАТ., СТЕРИЛНО, НЕСТЕРИЛНО, ЧИСТ ВЕШ)	
ХРАНА - ДОНОШЕЊЕ	
МЕДИЦИНСКИ И КОМУНАЛНИ ОТПАД	
ПРЉАВО ПОСУЂЕ И ВЕШ - ДОНОШЕЊЕ	

ТАБЕЛА ПОВРШИНА ОБЈЕКТА 2 ПОЛИКЛИНИКА	
Бруто површина сугерена	1312.55 м2
Бруто површина приземља	1312.55 м2
Бруто површина 1. спрата	1579.85 м2
Бруто површина 2. спрата	1312.55 м2
Бруто површина 3. спрата	1312.55 м2
УКУПНА БРУТО ПОВРШИНА	6830.05 м2
УКУПНО (надземно)	5517.50 м2

	15000 Шабац, Беошке Наслања 1 тел: 015355-568 факс: 015349-654 office@icr.rs		11000 Београд-Прераћ, Беошке Наслања 1 тел: 011344-2332 office@bg-ofr.com
КОНСУЛТИНГ ПЛАНИРАЊЕ ПРОЈЕКТОВАЊЕ ИЗГРАДЊА			
Одговорни пројекат: Марија Срећковић Пуцар, магист.инж.арх. ICN Лиценца 300 1444 12 Сарајин: Јована Џејковтвић, дипл.инж.арх. Милица Митровић, магист.инж.арх. Снежана Тошковић, дипл.инж.арх. Марија Мускелковић-Раичић, магист.инж.арх. Драга Вукосавић, магист.инж.арх. Милица Пајић, магист.инж.арх. Немања Шинђић, дипл.инж.арх.	Инвеститор: Здравствени центар Васево, Синђелићева бр.62	Назив пројекта: РЕКОНСТРУКЦИЈА И ДОГРАДЊА ОПШТЕ БОЛНИЦЕ У ВАЉЕВУ У УЛИЦИ НАСТАВОВА НА ГТП (ОД ДЕЛА К.П. Бр. 2860/1 КО ВАЉЕВО)	
Назив и ознака дела пројекта: 1 - ПРОЈЕКАТ АРХИТЕКТУРЕ		Размер: 1:200	
Контрола: Диригент: Миленка Срећковић, дипл.инж.град.	Прегле: ОБЈЕКАТ 2 ИНТЕРИЈЕРНИЧКЕ И ХИРУРШКЕ АМБУЛАНТЕ - ДНЕВНЕ БОЛНИЦЕ: ИНТЕРИЈЕР И ХИРУРГИЈА - ПНЕУМОЛОГИЈА -ТРАНСФУЗИОЛОГИЈА ОСНОВА ПРВОГ СРПАТА	Преглед бр. 2.2	
Врста пројектне документације: ИДР - Наслојно решење	Датум: Октобар, 2023. год.		

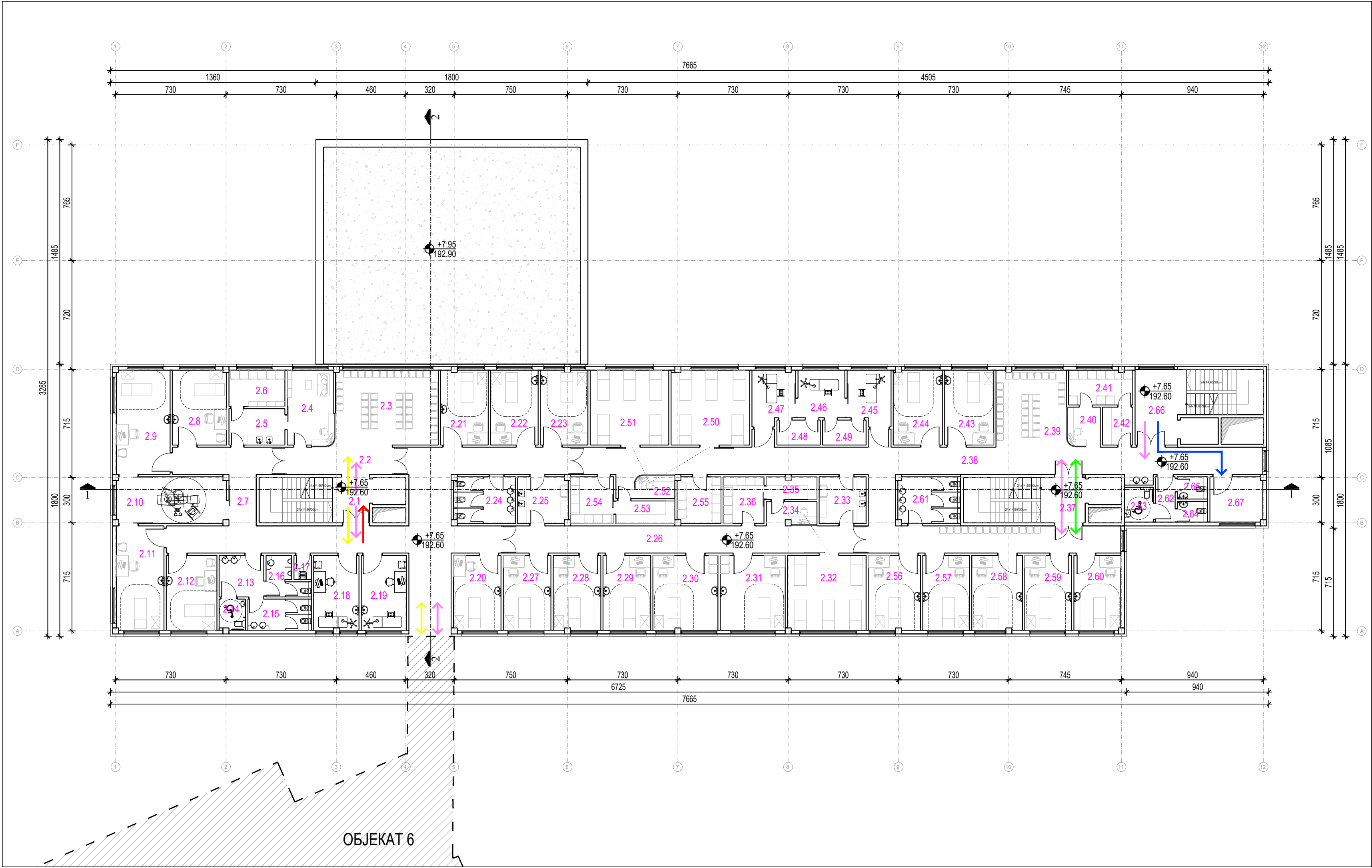

ОБЈЕКАТ 2						
№	НАМЕНА ПРОСТОРИЈА	ОБРАДА ПОДА	ОБРАДА ЗИДА	ОБРАДА ПЛОШТА	површина	обем
					(м²)	(м³)
ОБЈЕКАТ 2 - ПОЛИКЛИНИКА - ДРУГИ СПРАТ						
2.1	СТЕПЕНИШТЕ	ВИНИП	ДИСПЕРЗИВНА БОЈА	ДИСПЕРЗИВНА БОЈА	22.27	21.00
2.2	ХОДНИК	ВИНИП	ДИСПЕРЗИВНА БОЈА	ГКП - РАСТЕР ПЛОЧЕ	13.31	17.80
2.3	ЧЕКАОНИЦА	ВИНИП	ДИСПЕРЗИВНА БОЈА	ГКП - РАСТЕР ПЛОЧЕ	33.62	23.50
2.4	ПРИЕМНИ ПУЛТ / ОДМОР СЕСТАРА	ВИНИП	ДИСПЕРЗИВНА БОЈА	ГКП - РАСТЕР ПЛОЧЕ	15.10	16.00
2.5	ПРИПРЕМНА ЗОНА	ВИНИП	ДИСПЕРЗИВНА БОЈА	ГКП - РАСТЕР ПЛОЧЕ	8.88	12.20
2.6	ОСТАВА ЧИСТ ПРИБОР И ЛЕКОВИ	ВИНИП	ДИСПЕРЗИВНА БОЈА	ГКП - РАСТЕР ПЛОЧЕ	8.88	12.20
2.7	ХОДНИК	ВИНИП	ДИСПЕРЗИВНА БОЈА	ГКП - РАСТЕР ПЛОЧЕ	104.80	108.10
2.8	АМБУЛАНТА	ВИНИП	ДИСПЕРЗИВНА БОЈА	ГКП - РАСТЕР ПЛОЧЕ	17.78	17.10
2.9	ПРИЕМ ПАЦИЕНТА	ВИНИП	ДИСПЕРЗИВНА БОЈА	ГКП - РАСТЕР ПЛОЧЕ	24.47	20.90
2.10	САЛА ЗА ИНТЕРВЕНЦИЈЕ	ВИНИП	ДИСПЕРЗИВНА БОЈА	ГКП - РАСТЕР ПЛОЧЕ	22.43	20.80
2.11	ПРИЕМ ПАЦИЕНТА	ВИНИП	ДИСПЕРЗИВНА БОЈА	ГКП - РАСТЕР ПЛОЧЕ	21.71	20.10
2.12	АМБУЛАНТА УЗ ОКА	ВИНИП	ДИСПЕРЗИВНА БОЈА	ГКП - РАСТЕР ПЛОЧЕ	16.58	16.60
2.13	ТОАЛЕТ ПРЕТПРОСТОР	КЕРАМИКА	КЕРАМИКА	ГКП - РАСТЕР ПЛОЧЕ	8.11	11.40
2.14	ТОАЛЕТ ЗА ОСОБЕ СА ПОСЕБНИМ ПОТРЕБАМА	КЕРАМИКА	КЕРАМИКА	ГКП - РАСТЕР ПЛОЧЕ	3.49	7.60
2.15	ТОАЛЕТ ЗАПОСЛЕНИ	КЕРАМИКА	КЕРАМИКА	ГКП - РАСТЕР ПЛОЧЕ	8.61	12.50
2.16	ТОАЛЕТ ЗАПОСЛЕНИ	КЕРАМИКА	КЕРАМИКА	ГКП - РАСТЕР ПЛОЧЕ	5.91	12.40
2.17	ТРОКАДЕРО	КЕРАМИКА	КЕРАМИКА	ГКП - РАСТЕР ПЛОЧЕ	1.84	5.50
2.18	АМБУЛАНТА ПЦФ	ВИНИП	ДИСПЕРЗИВНА БОЈА	ГКП - РАСТЕР ПЛОЧЕ	14.79	16.20
2.19	АМБУЛАНТА КБП И ОЦТ	ВИНИП	ДИСПЕРЗИВНА БОЈА	ГКП - РАСТЕР ПЛОЧЕ	14.85	15.90
2.20	АМБУЛАНТА ПРОСТОРИЈА ЗА ПРЕГЛЕД	КЕРАМИКА	КЕРАМИКА	ГКП - РАСТЕР ПЛОЧЕ	15.56	16.20
2.21	АМБУЛАНТА ПРОСТОРИЈА ЗА ПРЕГЛЕД ВИДА	КЕРАМИКА	КЕРАМИКА	ГКП - РАСТЕР ПЛОЧЕ	15.53	16.50
2.22	АМБУЛАНТА ПРОСТОРИЈА ЗА ПРЕГЛЕД ВИДА	ВИНИП	ДИСПЕРЗИВНА БОЈА	ГКП - РАСТЕР ПЛОЧЕ	15.59	16.20
2.23	АМБУЛАНТА ПРОСТОРИЈА ЗА ПРЕГЛЕД	ВИНИП	ДИСПЕРЗИВНА БОЈА	ГКП - РАСТЕР ПЛОЧЕ	15.53	16.50
2.24	ТОАЛЕТ ПАЦИЕНТИ	КЕРАМИКА	КЕРАМИКА	ГКП - РАСТЕР ПЛОЧЕ	12.59	14.40
2.25	БЛАТЕКС / ПРИЈАВО	КЕРАМИКА	КЕРАМИКА	ГКП - РАСТЕР ПЛОЧЕ	10.26	0.13
2.26	ХОДНИК	ВИНИП	ДИСПЕРЗИВНА БОЈА	ГКП - РАСТЕР ПЛОЧЕ	43.20	51.60
2.27	АМБУЛАНТА ОРЛ	ВИНИП	ДИСПЕРЗИВНА БОЈА	ГКП - РАСТЕР ПЛОЧЕ	15.59	16.20
2.28	АМБУЛАНТА ИМХ	ВИНИП	ДИСПЕРЗИВНА БОЈА	ГКП - РАСТЕР ПЛОЧЕ	15.53	16.50
2.29	АМБУЛАНТА ОРЛ АУДИО / ТУМПАНОМЕТРИЈА	ВИНИП	ДИСПЕРЗИВНА БОЈА	ГКП - РАСТЕР ПЛОЧЕ	15.59	16.20
2.30	АМБУЛАНТА ОРЛ ПРЕВИЈАЛИШТЕ	ВИНИП	ДИСПЕРЗИВНА БОЈА	ГКП - РАСТЕР ПЛОЧЕ	21.23	18.80
2.31	АМБУЛАНТА ОРЛ ПРЕВИЈАЛИШТЕ / ИНТЕРВ	ВИНИП	ДИСПЕРЗИВНА БОЈА	ГКП - РАСТЕР ПЛОЧЕ	21.28	18.50
2.32	ДНЕВНА БОЛНИЦА ОРЛ	ВИНИП	ДИСПЕРЗИВНА БОЈА	ГКП - РАСТЕР ПЛОЧЕ	25.70	20.30
2.33	БЛАТЕКС / ПРИЈАВО	КЕРАМИКА	КЕРАМИКА	ГКП - РАСТЕР ПЛОЧЕ	9.61	1240.00
2.34	НАДЗОРНИ ПУЛТ	ВИНИП	ДИСПЕРЗИВНА БОЈА	ГКП - РАСТЕР ПЛОЧЕ	5.20	10.70
2.35	ПРИПРЕМНА ЗОНА	ВИНИП	ДИСПЕРЗИВНА БОЈА	ГКП - РАСТЕР ПЛОЧЕ	4.92	10.20
2.36	ОСТАВА ЧИСТ ПРИБОР И ЛЕКОВИ	ВИНИП	ДИСПЕРЗИВНА БОЈА	ГКП - РАСТЕР ПЛОЧЕ	8.37	11.60
2.37	СТЕПЕНИШТЕ	ВИНИП	ДИСПЕРЗИВНА БОЈА	ГКП - РАСТЕР ПЛОЧЕ	24.15	22.10
2.38	ХОДНИК	ВИНИП	ДИСПЕРЗИВНА БОЈА	ГКП - РАСТЕР ПЛОЧЕ	122.22	140.20
2.39	ЧЕКАОНИЦА	КЕРАМИКА	КЕРАМИКА	ГКП - РАСТЕР ПЛОЧЕ	23.71	19.50
2.40	ПРИЕМНИ ПУЛТ	ВИНИП	ДИСПЕРЗИВНА БОЈА	ГКП - РАСТЕР ПЛОЧЕ	5.96	9.80
2.41	ОСТАВА ЧИСТ ПРИБОР И ЛЕКОВИ	ВИНИП	ДИСПЕРЗИВНА БОЈА	ГКП - РАСТЕР ПЛОЧЕ	9.72	13.40
2.42	ПРИПРЕМНА ЗОНА	ВИНИП	ДИСПЕРЗИВНА БОЈА	ГКП - РАСТЕР ПЛОЧЕ	5.00	9.00
2.43	АМБУЛАНТА ДЕЧИЈА ХИРУРГИЈА	ВИНИП	ДИСПЕРЗИВНА БОЈА	ДИСПЕРЗИВНА БОЈА	16.09	16.40
2.44	АМБУЛАНТА ДЕЧИЈА ХИРУРГИЈА	ВИНИП	ДИСПЕРЗИВНА БОЈА	ГКП - РАСТЕР ПЛОЧЕ	16.01	16.40
2.45	ПРЕВИЈАЛИШТЕ - ПРИЈАВО	ВИНИП	ДИСПЕРЗИВНА БОЈА	ГКП - РАСТЕР ПЛОЧЕ	10.03	13.30
2.46	ГИПСАРА	ВИНИП	ДИСПЕРЗИВНА БОЈА	ГКП - РАСТЕР ПЛОЧЕ	9.77	12.50
2.47	ПРЕВИЈАЛИШТЕ - ЧИСТО	ВИНИП	ДИСПЕРЗИВНА БОЈА	ГКП - РАСТЕР ПЛОЧЕ	9.97	13.60

2.48	ОСТАВА - ЧИСТО	ВИНИП	ДИСПЕРЗИВНА БОЈА	ГКП - РАСТЕР ПЛОЧЕ	4.74	9.05
2.49	ОДЛАГАЊЕ ПРИЈАВОГ МАТЕРИЈАЛА	ВИНИП	ДИСПЕРЗИВНА БОЈА	ГКП - РАСТЕР ПЛОЧЕ	4.74	9.05
2.50	ДЕЧИЈЕ - ДНЕВНА БОЛНИЦА ОРЛ	ВИНИП	ДИСПЕРЗИВНА БОЈА	ГКП - РАСТЕР ПЛОЧЕ	25.64	20.30
2.51	ДЕЧИЈЕ - ДНЕВНА БОЛНИЦА ОФТАЛМОЛОГИЈА	ВИНИП	ДИСПЕРЗИВНА БОЈА	ГКП - РАСТЕР ПЛОЧЕ	25.74	20.30
2.52	НАДЗОРНИ ПУЛТ	ВИНИП	ДИСПЕРЗИВНА БОЈА	ГКП - РАСТЕР ПЛОЧЕ	6.24	11.00
2.53	ПРИПРЕМНА ЗОНА	ВИНИП	ДИСПЕРЗИВНА БОЈА	ГКП - РАСТЕР ПЛОЧЕ	5.85	10.80
2.54	ОСТАВА ЧИСТ ПРИБОР И ЛЕКОВИ	ВИНИП	ДИСПЕРЗИВНА БОЈА	ГКП - РАСТЕР ПЛОЧЕ	8.84	11.90
2.55	ОСТАВА / ОДЛАГАЊЕ	ВИНИП	ДИСПЕРЗИВНА БОЈА	ГКП - РАСТЕР ПЛОЧЕ	8.86	12.00
2.56	АМБУЛАНТА ПЕДИЈАТРИЈА ОФТАЛМОЛОГИЈА	ВИНИП	ДИСПЕРЗИВНА БОЈА	ГКП - РАСТЕР ПЛОЧЕ	17.02	17.10
2.57	АМБУЛАНТА ПЕДИЈАТРИЈА ОФТАЛМОЛОГИЈА	ВИНИП	ДИСПЕРЗИВНА БОЈА	ГКП - РАСТЕР ПЛОЧЕ	15.35	16.10
2.58	АМБУЛАНТА ПЕДИЈАТРИЈА УЛТРАЗВУК	ВИНИП	ДИСПЕРЗИВНА БОЈА	ГКП - РАСТЕР ПЛОЧЕ	16.52	16.90
2.59	АМБУЛАНТА ПЕДИЈАТРИЈА	ВИНИП	ДИСПЕРЗИВНА БОЈА	ГКП - РАСТЕР ПЛОЧЕ	15.35	16.10
2.60	АМБУЛАНТА ПЕДИЈАТРИЈА	ВИНИП	ДИСПЕРЗИВНА БОЈА	ГКП - РАСТЕР ПЛОЧЕ	15.32	16.10
2.61	ТОАЛЕТ ЗАПОСЛЕНИ	КЕРАМИКА	КЕРАМИКА	ГКП - РАСТЕР ПЛОЧЕ	12.74	14.50
2.62	ТОАЛЕТ ЗА ПАЦИЕНТЕ - ПРЕТПРОСТОР	КЕРАМИКА	КЕРАМИКА	ГКП - РАСТЕР ПЛОЧЕ	3.90	8.60
2.63	ТОАЛЕТ ЗА ПАЦИЕНТЕ - Ж	КЕРАМИКА	КЕРАМИКА	ГКП - РАСТЕР ПЛОЧЕ	4.37	8.40
2.64	ТОАЛЕТ ЗА ПАЦИЕНТЕ - М	КЕРАМИКА	КЕРАМИКА	ГКП - РАСТЕР ПЛОЧЕ	2.75	6.75
2.65	ТОАЛЕТ ЗА ПАЦИЕНТЕ - М	КЕРАМИКА	КЕРАМИКА	ГКП - РАСТЕР ПЛОЧЕ	2.95	6.95
2.66	СТЕПЕНИШТЕ	ВИНИП	ДИСПЕРЗИВНА БОЈА	ГКП - РАСТЕР ПЛОЧЕ	30.96	27.00
2.67	ТЕХНИЧКА ПРОСТОРИЈА	АНТИСТАТИК	ДИСПЕРЗИВНА БОЈА	ГКП - РАСТЕР ПЛОЧЕ	10.44	13.00
УКУПНА НЕТО ПОВРШИНА 2. СПРАТА ОБЈЕКТА 2					1126.49	

ОБЈЕКАТ 2

Дечија хирургија, педијатрија са дневном болницом (ОРЛ, офталмологија)

ОРЛ и Офталмологија + дневна болница

ОСНОВА ДРУГОГ СПРАТА

Р 1:200

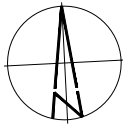

ЛЕГЕНДА	
ТОКОВИ КРЕТАЊА	ОЗНАКА
ПАЦИЈЕНТИ	
ЗАПОСЛЕНИ - МЕДИЦИНСКО ОСОБЉЕ	
ЗАПОСЛЕНИ - ТЕХНИЧКО ОСОБЉЕ	
ЧИСТ МАТЕРИЈАЛ (ЛЕКОВИ, САНИТЕТСКИ МАТ., СТЕРИЛНО, НЕСТЕРИЛНО, ЧИСТ ВЕШ)	
ХРАНА - ДОНОШЕЊЕ	
МЕДИЦИНСКИ И КОМУНАЛНИ ОТПАД	
ПРЉАВО ПОСУЂЕ И ВЕШ - ОДНОШЕЊЕ	

ТАБЕЛА ПОВРШИНА ОБЈЕКТА 2 ПОЛИКЛИНИКА	
Бруто површина суверена	1312.55 м²
Бруто површина приземља	1312.55 м²
Бруто површина 1. спрата	1579.85 м²
Бруто површина 2. спрата	1312.55 м²
Бруто површина 3. спрата	1312.55 м²
УКУПНА БРУТО ПОВРШИНА	6630.05 м²
УКУПНО (надамено)	5517.50 м²

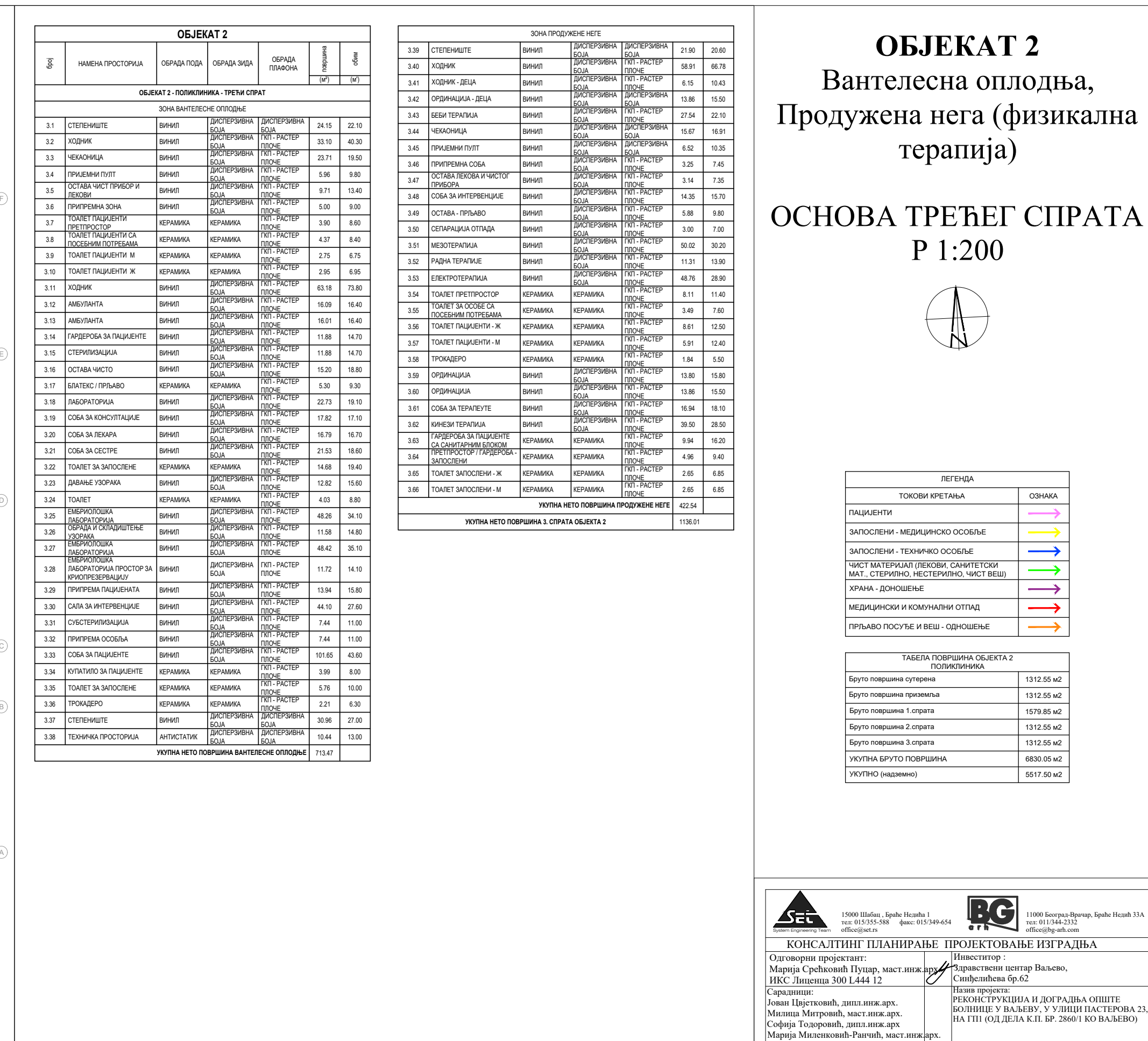

	15000 Шабин, Београд Нешна 1 тел: 015/355-588 факс: 015/349-654 office@see-bg.com		11000 Београд-Вршар, Београд Нешна 33А тел: 011/344-2332 office@bg-nb.com
КОНСАЛТИНГ ПЛАНИРАЊЕ ПРОЕКТОВАЊЕ ИЗГРАДЊА			
Одговорни пројектант: Марија Срећковић Пушар, маг. инж. арх. ИКС Лиценца 300 L444 12		Инвеститор: Здравствени центар Ваљево, Смилевићева бр.62	
Сарадници: Јован Цвјетковић, дипл. инж. арх. Милана Митровић, маг. инж. арх. Софија Тодоровић, дипл. инж. арх. Марија Милановић-Ранчић, маг. инж. арх. Драга Видојевић, маг. инж. арх. Милана Пајић, маг. инж. арх. Немања Шинетић, дипл. инж. арх.		Назив пројекта: РЕКОНСТРУКЦИЈА И ДОГРАДЊА ОПШТЕ БОЛНИЦЕ У ВАЉЕВУ, У УЛИЦИ ПАСТЕРОВА 23, НА ГП (ОД ДЕЛА К.П. БР. 2860/1 КО ВАЉЕВО)	
Контрола:		Назив и ознака дела пројекта: 1 - ПРОЈЕКАТ АРХИТЕКТУРЕ	
Директор: Милена Срећковић, дипл. инж. грађ. Врста пројектне документације: Датум: ИДР - Идејно решење Октобар, 2023. год.		Преглед: ОБЈЕКАТ 2 - ДЕЧИЈА ХИРУРГИЈА, ПЕДИЈАТРИЈА СА ДНЕВНОМ БОЛНИЦОМ (ОРЛ, ОФТАЛМОЛОГИЈА) - ОРЛ И ОФТАЛМОЛОГИЈА + ДНЕВНА БОЛНИЦА ОСНОВА, ДРУГОГ СПРАТА	
		Размера:	1:200
		Цртеж бр.:	2.3

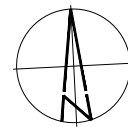

ОЧОВА ТРЕЊЕГ СПРАТА
Р 1:200





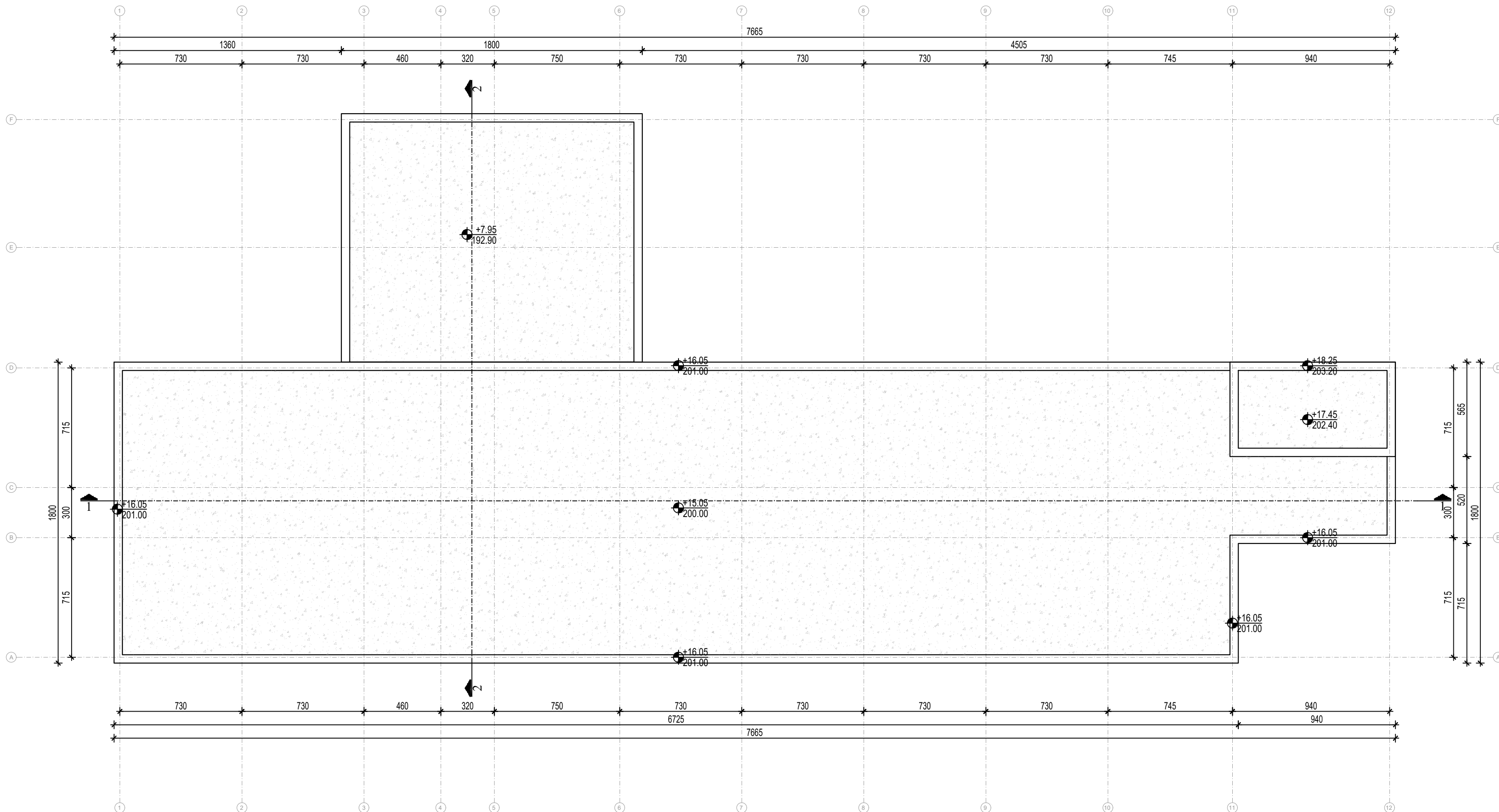
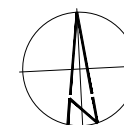

ТАБЕЛА ПОВРШИНА ОБЈЕКТА 2 ПОЛИКЛИНИКА	
Бруто површина сутерена	1312.55 м2
Бруто површина приземља	1312.55 м2
Бруто површина 1.спрата	1579.85 м2
Бруто површина 2.спрата	1312.55 м2
Бруто површина 3.спрата	1312.55 м2
УКУПНА БРУТО ПОВРШИНА	6830.05 м2
УКУПНО (надземно)	5517.50 м2

	15000 Шафит, Бршећ Немања 1 тел: 015355-588 факс: 015349-654 office@set.rs		11000 Београд-Врњач, Бршећ Немања 33А тел: 011344-2332 k.o.j@bg-stb.com
<h2 style="text-align: center;">КОНСАЛТИНГ ПЛАНИРАЊЕ ПРОЈЕКТОВАЊЕ ИЗГРАДБА</h2>			
Организатор пројекта: Марја Срећковић Пуцар, дипл.инж.грађ. ИКС Јустићева 300 1444 12	Инвеститор : Здравствени центар Ваљева, Ситићелићева бр.62		
Сарадници: Јован Цветковић, дипл.инж.арх. Милица Митровић, дипл.инж.арх. Софија Тодоровић, дипл.инж.арх. Марја Миленковић-Ринчић, дипл.инж.арх. Драга Вукојевић, дипл.инж.арх. Милица Паурић, дипл.инж.арх. Немања Шипетић, дипл.инж.арх.	Назив пројекта: РЕКОНСТРУКЦИЈА И ДОГРАДБА ОПШТЕ БОЛНИЦЕ У ВАЉЕВУ, У УЛИЦИ ПАНТЕЈЕВЦА 23, НА ПП (ОП) ДЕЛА К.П. БР. 2866/1 (КО ВАЉЕВО)		
Контрола: Директор: Милица Срећковић, дипл.инж.грађ.	Назив и ознака дела пројекта: 1 - ПРОЈЕКАТ АРХИТЕКТУРЕ		
Врста пројектне документације: ИДП – Изводно решење	Датум: 02.09.2023. год.		
	Пројекат: ОБЈЕКАТ 2 ПАНТЕЈЕВЦА ОПОДЛОВА И ПРОЈДУЖЕНА НЕГА ОСНОВА ТРЕЋЕГ СПРАТА		
	Размера : 1:200 Пројекат бр.: 2.4		

ОЧОВА КРОВА
P 1:200



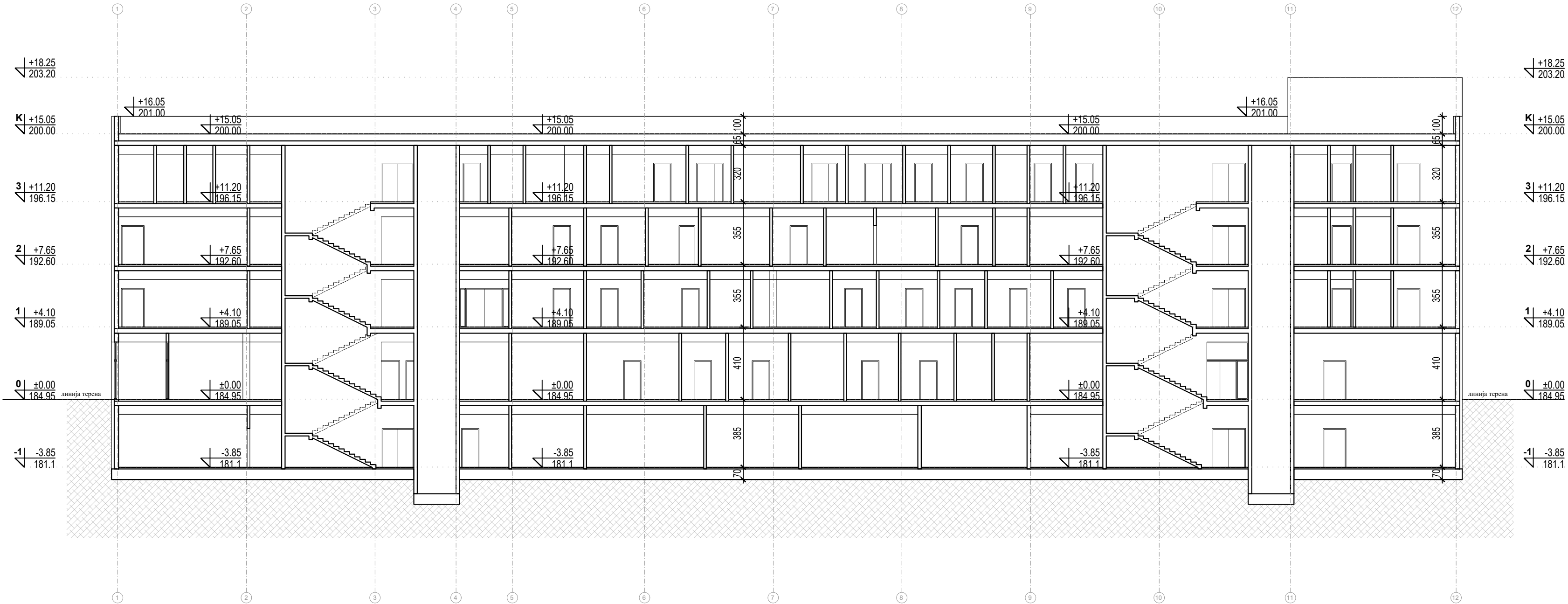

 <p>System Engineering Team</p>	<p>15000 Шабац, Београдска 1 тел: 015/355-588 факс: 015/349-654 office@set.rs</p>		<p>11000 Београд-Врњача, Београдска 33А тел: 011/344-2332 office@bgr-arh.com</p>
<h2 style="text-align: center;">КОНСАЛТИНГ ПЛАНИРАЊЕ ПРОЈЕКТОВАЊЕ ИЗГРАДЊА</h2>			
<p>Одговорни пројектант: Марија Срећковић Пуцар, маг.инж.арх.  ИКС Лишница 300 144 142</p>	<p>Инвеститор : Здравствени центар Ваљева, Синђелићева бр.62</p>		
<p>Сарадници: Јован Џвекетић, дипл.инж.арх. Милица Митровић, маг.инж.арх. Софија Јадовнички, дипл.инж.арх. Марија Тодоровић-Раичић, маг.инж.арх. Драга Видојевић, маг.инж.арх. Милица Јајрић, маг.инж.арх. Немања Шиптегић, дипл.инж.арх.</p>	<p>Назив пројекта: РЕКОНСТРУКЦИЈА И ДОГРАДЊА ОПШТЕ БОЛНИЦЕ У ВАЉЕВУ, У УЛИЦИ ПАСТЕРОВА 23, НА ГТП (ОД ДЕЛА К.П. БР. 2860/1 КО ВАЉЕВО)</p>		
<p>Контрола: Директор: Милица Срећковић, дипл.инж.грађ.  Врста пројектне документације: ИДР – Идејно решење</p>	<p>Назив и ознака дела пројекта: 1 - ПРОЈЕКАТ АРХИТЕКТУРЕ</p> <p>Цртеж: ОБЈЕКАТ 2</p> <p>Размера : 1:200</p> <p>ОСНОВА КРОВА</p> <p>Цртеж бр.: 2.5</p>		
<p>Датум: Октобар, 2023.год.</p>			

ПРЕСЕК 1-1



ОБЈЕКАТ 2

ПРЕСЕК 1-1
P 1:200



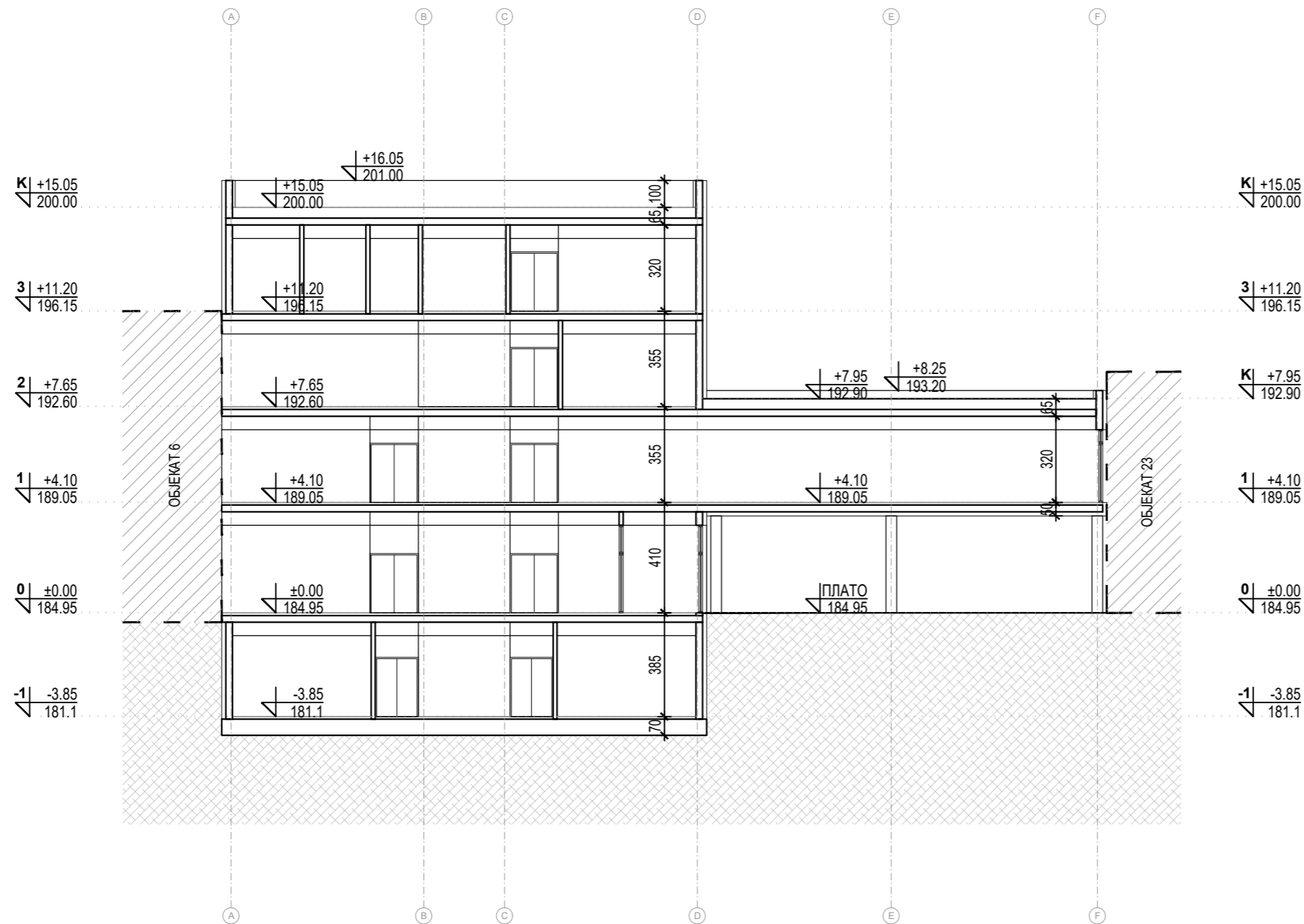

 <div>15000 Шабин, Београд тел: 015/355-588 факс: 015/349-654 office@set.rs</div>		 <div>11000 Београд-Врачар, Београд 33А тел: 011/344-2332 office@bg-arh.com</div>	
КОНСАЛТИНГ ПЛАНИРАЊЕ ПРОЈЕКТОВАЊЕ ИЗГРАДЊА			
Одговорни пројектант: Марија Срећковић Пуцар, маг.инж.арх. ИКС Лиценца 300 L444 12		Инвеститор : Здравствени центар Ваљево, Синђелићева бр.62	
Сарадници: Јован Цвјетковић, дипл.инж.арх. Милица Митровић, маг.инж.арх. Софија Тодоровић, дипл.инж.арх. Марија Миланковић-Ранчић, маг.инж.арх. Драга Видојевић, маг.инж.арх. Милица Пајић, маг.инж.арх. Немања Шипетић, дипл.инж.арх.		Назив пројекта: РЕКОНСТРУКЦИЈА И ДОГРАДЊА ОПШТЕ БОЛНИЦЕ У ВАЉЕВУ, У УЛИЦИ ПАСТЕРОВА 23, НА ГП (ОД ДЕЛА К.П. БР. 2860/1 КО ВАЉЕВО)	
		Назив и ознака дела пројекта: 1 - ПРОЈЕКАТ АРХИТЕКТУРЕ	
Контрола: Директор: Миленца Срећковић, дипл.инж.грађ.		Цртеж: ОБЈЕКАТ 2 ПРЕСЕК 1-1	
Врста пројектне документације: ИДР – Идејно решење		Размера : 1:200	
Датум: Октобар, 2023. год.		Цртеж бр. : 2.6	

ПРЕСЕК 2-2



ОБЈЕКАТ 2

ПРЕСЕК 2-2
P 1:200

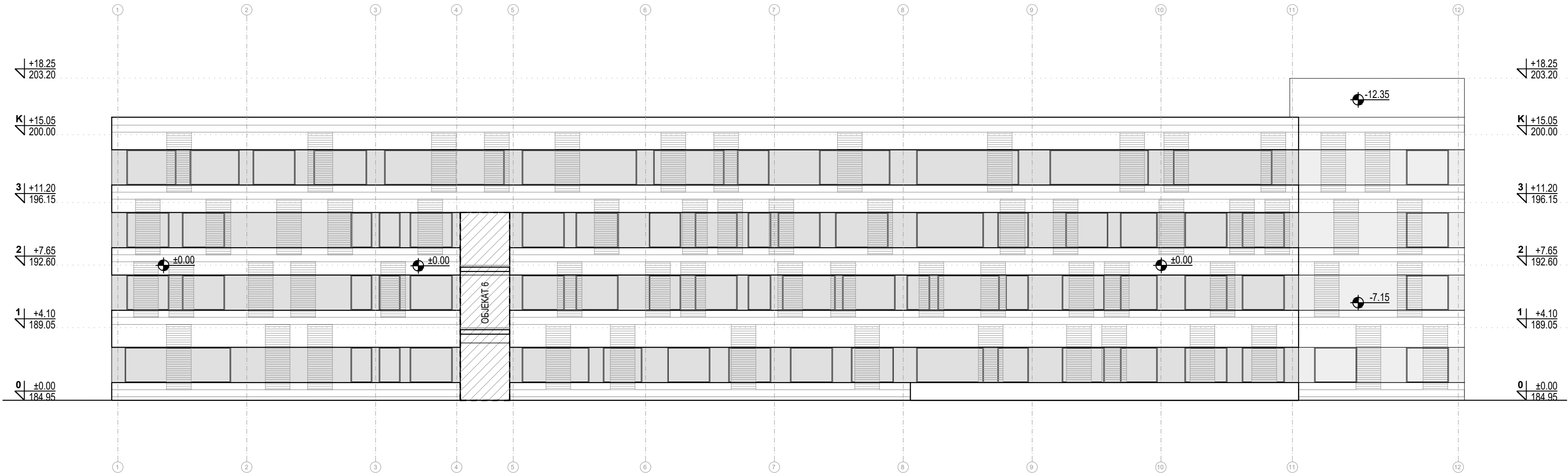

<div><div><div>15000 Шабат, Браће Немања 1 тел: 015/355-588 факс: 015/349-654 office@set.rs</div></div><div><div>11000 Београд-Врачар, Браће Немања 33А тел: 011/344-2332 office@bg-arh.com</div></div></div>			
КОНСАЛТИНГ ПЛАНИРАЊЕ ПРОЈЕКТОВАЊЕ ИЗГРАДЊА			
Одговорни пројектант: Марија Срећковић Пуцар, маг. инж. арх. ИКС Лиценца 300 L444 12		Инвеститор : Здравствени центар Ваљево, Синђелићева бр.62	
Сарадници: Јован Цвјетковић, дипл. инж. арх. Милица Митровић, маг. инж. арх. Софија Тодоровић, дипл. инж. арх. Марија Миленковић-Ранчић, маг. инж. арх. Драга Видојевић, маг. инж. арх. Милица Пајић, маг. инж. арх. Немања Шипетић, дипл. инж. арх.		Назив пројекта: РЕКОНСТРУКЦИЈА И ДОГРАДЊА ОПШТЕ БОЛНИЦЕ У ВАЉЕВУ, У УЛИЦИ ПАСТЕРОВА 23 НА ГП1 (ОД ДЕЛА К.П. БР. 2860/1 КО ВАЉЕВО)	
		Назив и ознака дела пројекта: 1 - ПРОЈЕКАТ АРХИТЕКТУРЕ	
Контрола:		Цртеж: ОБЈЕКАТ 2	Размера :
Директор: Миленца Срећковић, дипл. инж. грађ.		ПРЕСЕК 2-2	1:200
Врста пројектне документације: ИДР – Идејно решење	Датум: Октобар, 2023. год.		Цртеж бр. : 2.7

ЈУЖНА ФАСАДА



ОБЈЕКАТ 2

ЈУЖНА ФАСАДА
P 1:200

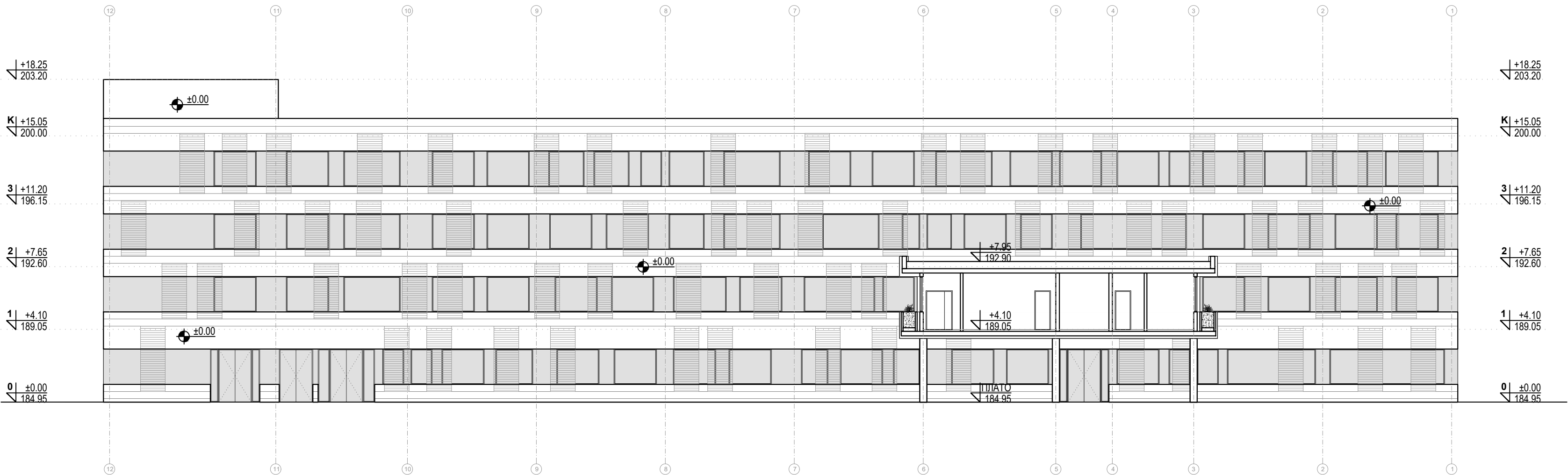

 <div>15000 Шабан, Београд тел: 015/355-588 факс: 015/349-654 office@set.rs</div>		 <div>11000 Београд-Врачар, Београд 33А тел: 011/344-2332 office@bg-arh.com</div>	
КОНСАЛТИНГ ПЛАНИРАЊЕ ПРОЈЕКТОВАЊЕ ИЗГРАДЊА			
Одговорни пројектант: Марија Срећковић Пуцар, маг.инж.арх. ИКС Лиценца 300 L444 12		Инвеститор : Здравствени центар Ваљево, Синђелићева бр.62	
Сарадници: Јован Цвјетковић, дипл.инж.арх. Милица Митровић, маг.инж.арх. Софија Тодоровић, дипл.инж.арх. Марија Милековић-Ранчић, маг.инж.арх. Драга Видојевић, маг.инж.арх. Милица Пајић, маг.инж.арх. Немања Шипетић, дипл.инж.арх.		Назив пројекта: РЕКОНСТРУКЦИЈА И ДОГРАДЊА ОПШТЕ БОЛНИЦЕ У ВАЉЕВУ, У УЛИЦИ ПАСТЕРОВА 23, НА ГП1 (ОД ДЕЛА К.П. БР. 2860/1 КО ВАЉЕВО)	
		Назив и ознака дела пројекта: 1 - ПРОЈЕКАТ АРХИТЕКТУРЕ	
Контрола: Директор: Милена Срећковић, дипл.инж.граф.		Цртеж: ОБЈЕКАТ 2 ЈУЖНА ФАСАДА	Размера : 1:200
Врста пројектне документације: ИДР – Идејно решење		Датум: Октобар, 2023. год.	Цртеж бр.: 2.8

СЕВЕРНА ФАСАДА



ОБЈЕКАТ 2

СЕВЕРНА ФАСАДА
P 1:200



 <div>15000 Шабан, Београд Насиба 1 тел: 015/355-588 факс: 015/349-654 office@set.rs</div>		 <div>11000 Београд-Врачар, Београд Насиба 33А тел: 011/344-2332 office@bg-arh.com</div>
КОНСАЛТИНГ ПЛАНИРАЊЕ ПРОЈЕКТОВАЊЕ ИЗГРАДЊА		
Одговорни пројектант: Марија Срећковић Пуцар, маг.инж.арх. ИКС Лиценца 300 L444 12		Инвеститор : Здравствени центар Ваљево, Синђелићева бр.62
Сарадници: Јован Цвјетковић, дипл.инж.арх. Милица Митровић, маг.инж.арх. Софија Тодоровић, дипл.инж.арх. Марија Милековић-Ранчић, маг.инж.арх. Драга Видојевић, маг.инж.арх. Милица Пајић, маг.инж.арх. Немања Шипетић, дипл.инж.арх.		Назив пројекта: РЕКОНСТРУКЦИЈА И ДОГРАДЊА ОПШТЕ БОЛНИЦЕ У ВАЉЕВУ, У УЛИЦИ ПАСТЕРОВА 23, НА ГП1 (ОД ДЕЛА К.П. БР. 2860/1 КО ВАЉЕВО)
Контрола: Милена Срећковић, дипл.инж.грађ.		Назив и ознака дела пројекта: 1 - ПРОЈЕКАТ АРХИТЕКТУРЕ
Врста пројектне документације: ИДР – Идејно решење		Датум: Октобар, 2023. год.
Пртеж: ОБЈЕКАТ 2 СЕВЕРНА ФАСАДА		Размера : 1:200 Пртеж бр. : 2.9

ОБЈЕКАТ 2

ИСТОЧНА ФАСАДА
P 1:200

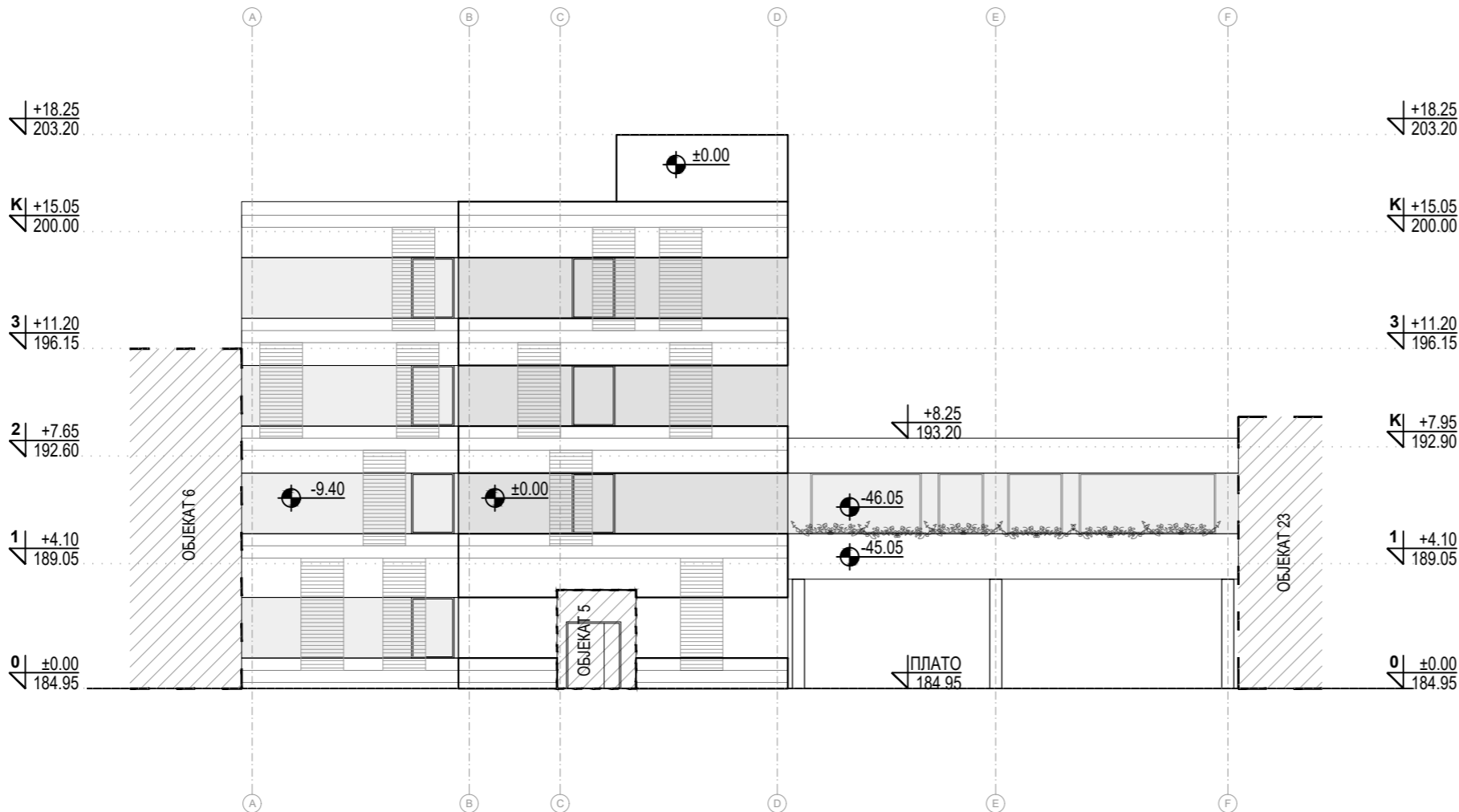
ИСТОЧНА ФАСАДА





<div><div><div>15000 Шабат, Браће Нелић 1 тел: 015/355-588 факс: 015/349-654 office@set.rs</div></div><div><div>11000 Београд-Врачар, Браће Нелић 33А тел: 011/344-2332 office@bg-grh.com</div></div></div>		
КОНСАЛТИНГ ПЛАНИРАЊЕ ПРОЈЕКТОВАЊЕ ИЗГРАДЊА		
Одговорни пројектант: Марија Срећковић Пуцар, маг.инж.арх. ИКС Лиценца 300 L444 12	Инвеститор : Здравствени центар Ваљево, Синђелићева бр.62	
Сарадници: Јован Цвјетковић, дипл.инж.арх. Милица Митровић, маг.инж.арх. Софија Тодоровић, дипл.инж.арх. Марија Миленковић-Ранчић, маг.инж.арх. Драга Видојевић, маг.инж.арх. Милица Пајић, маг.инж.арх. Немања Шипетић, дипл.инж.арх.	Назив пројекта: РЕКОНСТРУКЦИЈА И ДОГРАДЊА ОПШТЕ БОЛНИЦЕ У ВАЉЕВУ, У УЛИЦИ ПАСТЕРОВА 23, НА ГП1 (ОД ДЕЛА К.П. БР. 2860/1 КО ВАЉЕВО)	
Контрола:	Цртеж: ОБЈЕКАТ 2	Размера : 1:200
Директор: Милена Срећковић, дипл.инж.грађ.	ИСТОЧНА ФАСАДА	
Врста пројектне документације: ИДР – Идејно решење	Датум: Октобар, 2023.год.	Цртеж бр. : 2.10

ОБЈЕКАТ 2

ЗАПАДНА ФАСАДА
P 1:200

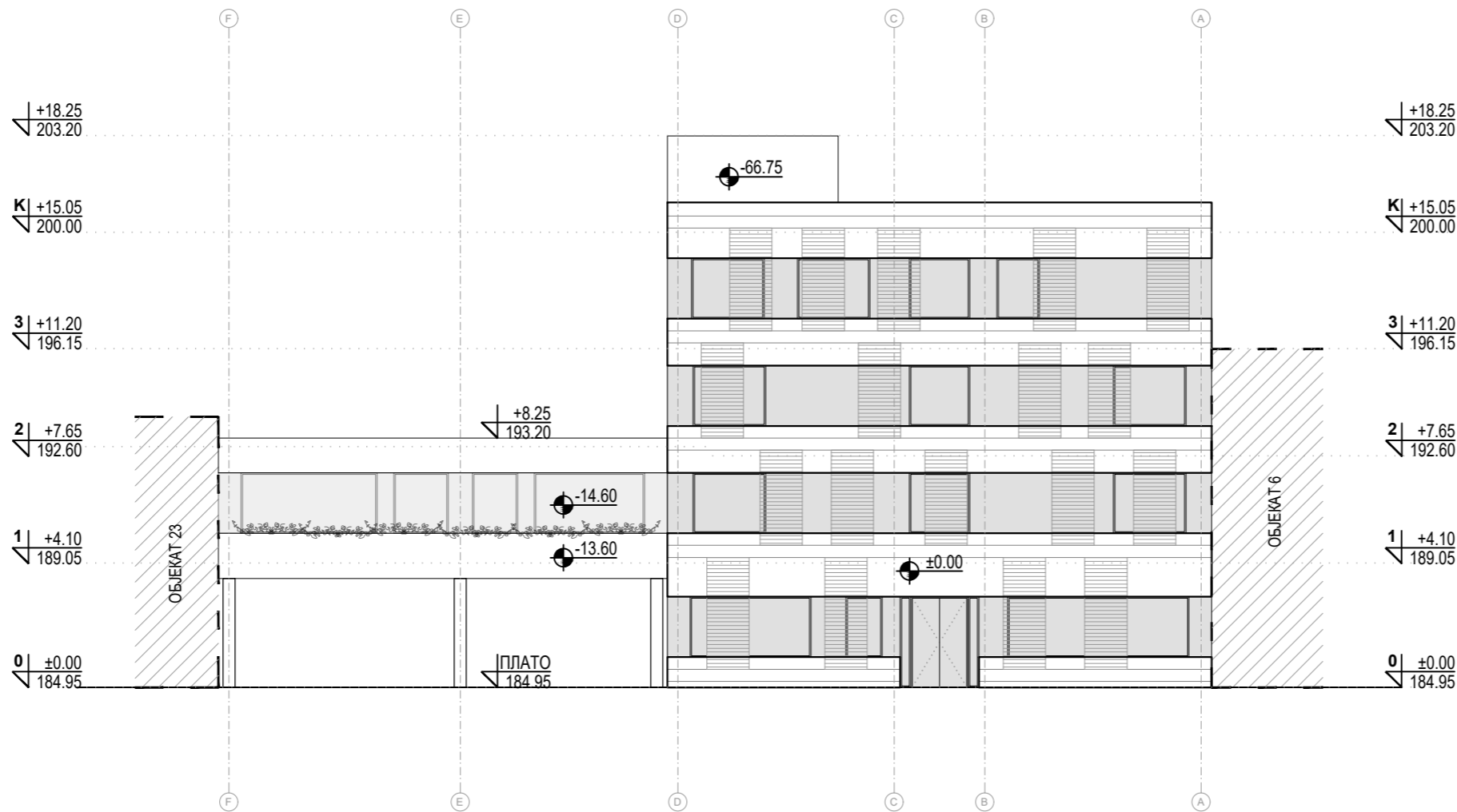
ЗАПАДНА ФАСАДА



 <div>15000 Шабат, Браће Немања 1 тел: 015/355-588 факс: 015/349-654 office@set.rs</div>		 <div>11000 Београд-Врачар, Браће Немања 33А тел: 011/344-2332 office@bg-arh.com</div>	
КОНСАЛТИНГ ПЛАНИРАЊЕ ПРОЈЕКТОВАЊЕ ИЗГРАДЊА			
Одговорни пројектант: Марија Срећковић Пуцар, маст.инж.арх. ИКС Лиценца 300 L444 12		Инвеститор : Здравствени центар Ваљево, Синђелићева бр.62	
Сарадници: Јован Цвјетковић, дипл.инж.арх. Милица Митровић, маст.инж.арх. Софија Толдоровић, дипл.инж.арх. Марија Миленковић-Ранчић, маст.инж.арх. Драга Видојевић, маст.инж.арх. Милица Пајић, маст.инж.арх. Немања Шипетић, дипл.инж.арх.		Назив пројекта: РЕКОНСТРУКЦИЈА И ДОГРАДЊА ОПШТЕ БОЛНИЦЕ У ВАЉЕВУ, У УЛИЦИ ПАСТЕРОВА 23, НА ГПП (ОД ДЕЛА К.П. БР. 2860/1 КО ВАЉЕВО)	
Контрола:		Назив и ознака дела пројекта: 1 - ПРОЈЕКАТ АРХИТЕКТУРЕ	
Директор: Милена Срећковић, дипл.инж.грађ.		Цртеж: ОБЈЕКАТ 2	
Врста пројектне документације: ИДР – Идејно решење		Размера : 1:200	
Датум: Октобар, 2023.год.		Цртеж бр. : 2.11	

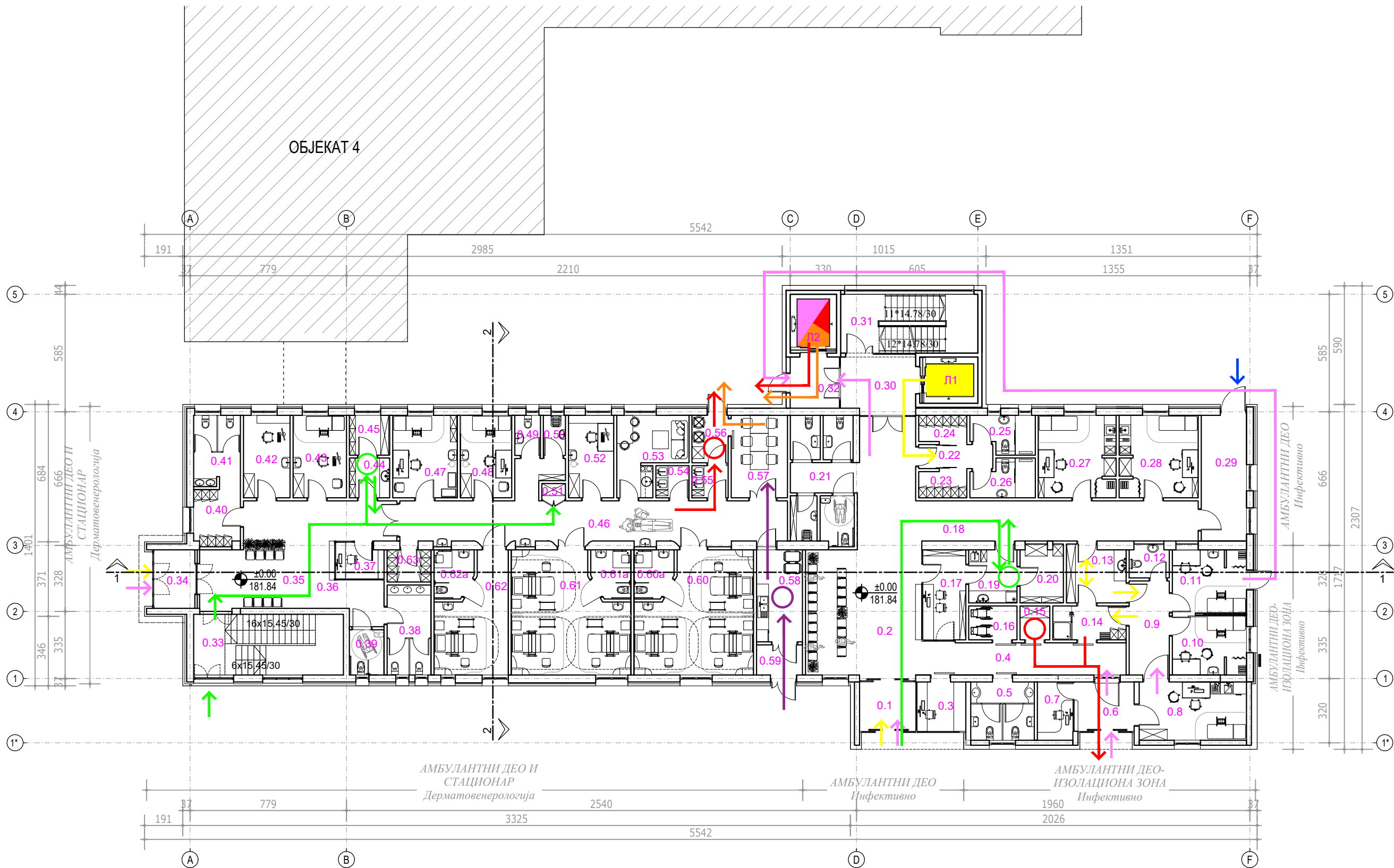

ОБЈЕКАТ 3						
Бр	НАМЕНА ПРОСТОРИЈА	ОБРАДА ПОДА	ОБРАДА ЗИДА	ОБРАДА ПЛАФОНА	површина	обем
					(м²)	(м³)
ОБЈЕКАТ 3 - ИНФЕКТИВНО - ПРИЗЕМЉЕ						
0.1	ГЛАВНИ УЛАЗ	КЕРАМИКА	ДИСПЕРЗИВНА БОЈА	ГКП - РАСТЕР ПЛОЧЕ	6.86	10.50
0.2	ЧЕКАОНИЦА	ВИНИЛ	ДИСПЕРЗИВНА БОЈА	ГКП - РАСТЕР ПЛОЧЕ	36.02	24.02
0.3	ПОРТИР	ВИНИЛ	ДИСПЕРЗИВНА БОЈА	ГКП - РАСТЕР ПЛОЧЕ	5.94	9.75
0.4	ХОДНИК	ВИНИЛ	ДИСПЕРЗИВНА БОЈА	ГКП - РАСТЕР ПЛОЧЕ	16.42	23.72
0.5	ТОАЛЕТ - ЗАПОСЛЕНИ	КЕРАМИКА	КЕРАМИКА	ГКП - РАСТЕР ПЛОЧЕ	9.18	12.13
0.6	УЛАЗ ИЗОЛАЦИОНА ЗОНА	ВИНИЛ	ДИСПЕРЗИВНА БОЈА	ГКП - РАСТЕР ПЛОЧЕ	7.29	9.34
0.7	ПРИЈЕМНИ ПУЛТ	ВИНИЛ	ДИСПЕРЗИВНА БОЈА	ГКП - РАСТЕР ПЛОЧЕ	5.13	10.50
0.8	СОБА ЗА ТРИЈАЖУ	ВИНИЛ	ДИСПЕРЗИВНА БОЈА	ГКП - РАСТЕР ПЛОЧЕ	15.48	16.48
0.9	ХОДНИК	ВИНИЛ	ДИСПЕРЗИВНА БОЈА	ГКП - РАСТЕР ПЛОЧЕ	9.36	13.36
0.10	ИЗОЛАЦИОНИ БОКС 1	ВИНИЛ	ДИСПЕРЗИВНА БОЈА	ГКП - РАСТЕР ПЛОЧЕ	10.85	15.11
0.11	ИЗОЛАЦИОНИ БОКС 2	ВИНИЛ	ДИСПЕРЗИВНА БОЈА	ГКП - РАСТЕР ПЛОЧЕ	11.91	16.09
0.12	ТОАЛЕТ - ПАЦИЈЕНТИ	КЕРАМИКА	КЕРАМИКА	ГКП - РАСТЕР ПЛОЧЕ	3.23	7.38
0.13	ПРИПРЕМА ЛЕКАРА	КЕРАМИКА	КЕРАМИКА	ГКП - РАСТЕР ПЛОЧЕ	8.30	11.81
0.14	САНИТАРИЈА ПРОПУСНИК - ЛЕКАРИ	КЕРАМИКА	КЕРАМИКА	ГКП - РАСТЕР ПЛОЧЕ	6.16	10.68
0.15	ОСТАВА ПРЉАВО	КЕРАМИКА	КЕРАМИКА	ГКП - РАСТЕР ПЛОЧЕ	2.51	6.35
0.16	ОДЛАГАЊЕ ОПРЕМЕ	ВИНИЛ	ДИСПЕРЗИВНА БОЈА	ГКП - РАСТЕР ПЛОЧЕ	4.06	8.18
0.17	ПРИЈЕМНИ ПУЛТ	ВИНИЛ	ДИСПЕРЗИВНА БОЈА	ГКП - РАСТЕР ПЛОЧЕ	9.54	13.22
0.18	ХОДНИК	ВИНИЛ	ДИСПЕРЗИВНА БОЈА	ГКП - РАСТЕР ПЛОЧЕ	47.54	47.52
0.19	ПРИПРЕМНА СОБА	ВИНИЛ	ДИСПЕРЗИВНА БОЈА	ГКП - РАСТЕР ПЛОЧЕ	6.34	10.08
0.20	ОСТАВА ЛЕКОВА И ЧИСТОГ ПРИБОРА	ВИНИЛ	ДИСПЕРЗИВНА БОЈА	ГКП - РАСТЕР ПЛОЧЕ	6.18	10.77
0.21	ТОАЛЕТИ ЗА ПОСЕТИОЦЕ	КЕРАМИКА	КЕРАМИКА	ГКП - РАСТЕР ПЛОЧЕ	19.13	32.99
0.22	ХОДНИК	ВИНИЛ	ДИСПЕРЗИВНА БОЈА	ГКП - РАСТЕР ПЛОЧЕ	4.43	9.78
0.23	ГАРДЕРОБА ЗАПОСЛЕНИ - Ж	КЕРАМИКА	КЕРАМИКА	ГКП - РАСТЕР ПЛОЧЕ	3.13	7.41
0.24	ГАРДЕРОБА ЗАПОСЛЕНИ - М	КЕРАМИКА	КЕРАМИКА	ГКП - РАСТЕР ПЛОЧЕ	3.13	7.41
0.25	КУПАТИЛО ЗАПОСЛЕНИ - М	КЕРАМИКА	КЕРАМИКА	ГКП - РАСТЕР ПЛОЧЕ	5.58	10.48
0.26	КУПАТИЛО ЗАПОСЛЕНИ - Ж	КЕРАМИКА	КЕРАМИКА	ГКП - РАСТЕР ПЛОЧЕ	5.58	10.48
0.27	ОРДИНАЦИЈА 1	ВИНИЛ	ДИСПЕРЗИВНА БОЈА	ГКП - РАСТЕР ПЛОЧЕ	15.74	18.78
0.28	ОРДИНАЦИЈА 2	ВИНИЛ	ДИСПЕРЗИВНА БОЈА	ГКП - РАСТЕР ПЛОЧЕ	15.98	18.90
0.29	ТЕХНИЧКА ПРОСТОРИЈА	АНТИСТАТИК	ДИСПЕРЗИВНА БОЈА	ДИСПЕРЗИВНА БОЈА	14.09	17.02
0.30	ХОДНИК	КЕРАМИКА	ДИСПЕРЗИВНА БОЈА	ГКП - РАСТЕР ПЛОЧЕ	10.67	13.36
0.31	СТЕПЕНИШТЕ	КЕРАМИКА	ДИСПЕРЗИВНА БОЈА	ДИСПЕРЗИВНА БОЈА	20.01	19.53
0.32	СЕРВИСНИ УЛАЗ	КЕРАМИКА	ДИСПЕРЗИВНА БОЈА	ГКП - РАСТЕР ПЛОЧЕ	6.22	9.98
0.33	СЕРВИСНИ УЛАЗ - ИНФЕКТИВНО	КЕРАМИКА	ДИСПЕРЗИВНА БОЈА	ДИСПЕРЗИВНА БОЈА	22.53	20.96
П1	ЛИФТ ЗА ЗАПОСЛЕНЕ				6.76	10.47
П2	ЛИФТ ЗА ПОСЕТИОЦЕ				6.76	10.47
УКУПНА НЕТО ПОВРШИНА ИНФЕКТИВНОГ ОДЕЉЕЊА - амбулантни део					388.06	

ОБЈЕКАТ 3 - ДЕРМАТОВЕНЕРОЛОГИЈА - ПРИЗЕМЉЕ						
0.34	ГЛАВНИ УЛАЗ	КЕРАМИКА	ДИСПЕРЗИВНА БОЈА	ГКП - РАСТЕР ПЛОЧЕ	5.92	9.89
0.35	ЧЕКАОНИЦА	ВИНИЛ	ДИСПЕРЗИВНА БОЈА	ГКП - РАСТЕР ПЛОЧЕ	17.31	17.77
0.36	ХОДНИК	ВИНИЛ	ДИСПЕРЗИВНА БОЈА	ГКП - РАСТЕР ПЛОЧЕ	24.77	32.76
0.37	ПРИЈЕМНИ ПУЛТ	ВИНИЛ	ДИСПЕРЗИВНА БОЈА	ГКП - РАСТЕР ПЛОЧЕ	4.16	8.43
0.38	ТОАЛЕТИ - ПОСЕТИОЦИ	КЕРАМИКА	КЕРАМИКА	ГКП - РАСТЕР ПЛОЧЕ	9.79	13.33
0.39	ТОАЛЕТ ЗА ИНВАЛИДЕ	КЕРАМИКА	КЕРАМИКА	ГКП - РАСТЕР ПЛОЧЕ	3.88	7.95
0.40	ГАРДЕРОБА - ЗАПОСЛЕНИ	КЕРАМИКА	КЕРАМИКА	ГКП - РАСТЕР ПЛОЧЕ	6.43	10.36
0.41	ТОАЛЕТ - ЗАПОСЛЕНИ	КЕРАМИКА	КЕРАМИКА	ГКП - РАСТЕР ПЛОЧЕ	8.35	13.06
0.42	ОРДИНАЦИЈА - УВ КОМОРА	ВИНИЛ	ДИСПЕРЗИВНА БОЈА	ГКП - РАСТЕР ПЛОЧЕ	9.53	12.86
0.43	ЛЕКАРСКА ОРДИНАЦИЈА	ВИНИЛ	ДИСПЕРЗИВНА БОЈА	ГКП - РАСТЕР ПЛОЧЕ	10.92	13.53
0.44	ПРИПРЕМА ТЕРАПИЈЕ	ВИНИЛ	ДИСПЕРЗИВНА БОЈА	ГКП - РАСТЕР ПЛОЧЕ	3.96	0.08
0.45	ОСТАВА ЧИСТОГ ПРИБОРА И ЛЕКОВА	ВИНИЛ	ДИСПЕРЗИВНА БОЈА	ГКП - РАСТЕР ПЛОЧЕ	3.96	0.08
0.46	ХОДНИК	ВИНИЛ	ДИСПЕРЗИВНА БОЈА	ГКП - РАСТЕР ПЛОЧЕ	45.18	0.52
0.47	ИНТЕРВЕНЦИЈЕ / ПРЕВИЈАЛИШТЕ	ВИНИЛ	ДИСПЕРЗИВНА БОЈА	ГКП - РАСТЕР ПЛОЧЕ	13.24	0.15
0.48	ЛЕКАРСКА ОРДИНАЦИЈА	ВИНИЛ	ДИСПЕРЗИВНА БОЈА	ГКП - РАСТЕР ПЛОЧЕ	10.50	0.13
0.49	ТОАЛЕТ - ОСОБЉЕ	КЕРАМИКА	КЕРАМИКА	ГКП - РАСТЕР ПЛОЧЕ	2.56	0.07
0.50	ТРОКАДЕРО	КЕРАМИКА	КЕРАМИКА	ГКП - РАСТЕР ПЛОЧЕ	2.20	0.06
0.51	ЧИСТА ПОСТЕЉИНА	ВИНИЛ	ДИСПЕРЗИВНА БОЈА	ГКП - РАСТЕР ПЛОЧЕ	0.93	0.04
0.52	ЛЕКАРСКА СОБА	ВИНИЛ	ДИСПЕРЗИВНА БОЈА	ГКП - РАСТЕР ПЛОЧЕ	9.24	0.13
0.53	СОБА ЗА СЕСТРЕ	ВИНИЛ	ДИСПЕРЗИВНА БОЈА	ГКП - РАСТЕР ПЛОЧЕ	11.58	0.17
0.54	СТЕРИЛИЗАЦИЈА	КЕРАМИКА	КЕРАМИКА	ГКП - РАСТЕР ПЛОЧЕ	2.64	0.06
0.55	БЛАТЕКС	КЕРАМИКА	КЕРАМИКА	ГКП - РАСТЕР ПЛОЧЕ	2.88	0.07
0.56	ОСТАВА - ПРЉАВО	КЕРАМИКА	КЕРАМИКА	ГКП - РАСТЕР ПЛОЧЕ	4.25	0.08
0.57	ТРИПЕЗАРИЈА	ВИНИЛ	ДИСПЕРЗИВНА БОЈА	ГКП - РАСТЕР ПЛОЧЕ	11.49	0.14
0.58	ПРИХВАТНА КУХИЈА	КЕРАМИКА	КЕРАМИКА	ГКП - РАСТЕР ПЛОЧЕ	10.49	0.14
0.59	СЕРВИСНИ УЛАЗ - ДОСТАВА СЕРВИСА	КЕРАМИКА	ДИСПЕРЗИВНА БОЈА	ГКП - РАСТЕР ПЛОЧЕ	3.43	0.08
0.60	ЈЕДНОКРЕВЕТНА СОБА	ВИНИЛ	ДИСПЕРЗИВНА БОЈА	ГКП - РАСТЕР ПЛОЧЕ	31.99	0.24
0.60a	КУПАТИЛО ЗА ПАЦИЈЕНТЕ	КЕРАМИКА	КЕРАМИКА	ГКП - РАСТЕР ПЛОЧЕ	4.50	8.40
0.61	ЈЕДНОКРЕВЕТНА СОБА	ВИНИЛ	ДИСПЕРЗИВНА БОЈА	ГКП - РАСТЕР ПЛОЧЕ	31.99	0.24
0.61a	КУПАТИЛО ЗА ПАЦИЈЕНТЕ	КЕРАМИКА	КЕРАМИКА	ГКП - РАСТЕР ПЛОЧЕ	4.50	8.40
0.62	СОБА ЗА ИЗОЛАЦИЈУ	ВИНИЛ	ДИСПЕРЗИВНА БОЈА	ГКП - РАСТЕР ПЛОЧЕ	17.94	0.19
0.62a	КУПАТИЛО ЗА ПАЦИЈЕНТЕ	КЕРАМИКА	КЕРАМИКА	ГКП - РАСТЕР ПЛОЧЕ	4.50	8.40
0.63	ГАРДЕРОБА - ПАЦИЈЕНТИ	ВИНИЛ	ДИСПЕРЗИВНА БОЈА	ГКП - РАСТЕР ПЛОЧЕ	3.50	0.08
УКУПНА НЕТО ПОВРШИНА ОДЕЉЕЊА ДЕРМАТОВЕНЕРОЛОГИЈЕ					338.50	
УКУПНА НЕТО ПОВРШИНА ПРИЗЕМЉА ОБЈЕКТА 3 - ИНФЕКТИВНО И ДЕРМАТОВЕНЕРОЛОГИЈА					726.56m2	

ОБЈЕКАТ 3

Инфективно и Дерматовенерологија

ОСНОВА ПРИЗЕМЉА

Р 1:200

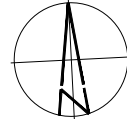

ЛЕГЕНДА	
ТОКОВИ КРЕТАЊА	ОЗНАКА
ПАЦИЈЕНТИ	
ЗАПОСЛЕНИ - МЕДИЦИНСКО ОСОБЉЕ	
ЗАПОСЛЕНИ - ТЕХНИЧКО ОСОБЉЕ	
ЧИСТ МАТЕРИЈАЛ (ЛЕКОВИ, САНИТЕТСКИ МАТ., СТЕРИЛНО, НЕСТЕРИЛНО, ЧИСТ ВЕШ)	
ХРАНА - ДОНОШЕЊЕ	
МЕДИЦИНСКИ И КОМУНАЛНИ ОТПАД	
ПРЉАВО ПОСУЂЕ И ВЕШ - ОДНОШЕЊЕ	

ТАБЕЛА ПОВРШИНА ОБЈЕКТА 3 ИНФЕКТИВНО И ДЕРМАТОВЕНЕРОЛОГИЈА	
Бруто површина приземља	880.59 м2
Бруто површина 1. спрата	873.51 м2
УКУПНА БРУТО ПОВРШИНА	1754.10 м2

15000 Шабар, Браће Немањини 1
тел: 015/355-588 факс: 015/349-654
office@set.rs

11000 Београд-Врачар, Браће Немањини 33А
тел: 011/244-3332 office@bg-arh.com

КОНСАЛТИНГ ПЛАНИРАЊЕ ПРОЈЕКТОВАЊЕ ИЗГРАДЊА

Одговорни пројектант:
Марија Срећковић Пуцар, маг.инж.арх.
ИКС Лиценца 300 L.444 12

Инвеститор:
Здравствени центар Ваљево,
Смиљелићева бр.62

Сарадници:
Јован Цијетковић, дипл.инж.арх.
Милица Митровић, маг.инж.арх.
Софија Тодоровић, дипл.инж.арх.
Марија Миленковић-Рачић, маг.инж.арх.
Драга Видојевић, маг.инж.арх.
Милица Пајић, маг.инж.арх.
Немања Шипетић, дипл.инж.арх.

Назив пројекта:
РЕКОНСТРУКЦИЈА И ДОГРАДБА ОПШТЕ БОЛНИЦЕ У ВАЉЕВУ, У УЛИЦИ ПАСТЕРОВА 23, НА ГП (ОД ДЕЛА К.П. БР. 2860/1 КО ВАЉЕВО)

Назив и ознака дела пројекта:
1 - ПРОЈЕКАТ АРХИТЕКТУРЕ

Контрола:
Директор:
Милица Срећковић, дипл.инж.грађ.

Цртеж:
ОБЈЕКАТ 3 /
ИНФЕКТИВНО И
ДЕРМАТОВЕНЕРОЛОГИЈА

Размера:
1:200

Врста пројекте документације:
ИДР – Идејно решење

Датум:
Октобар, 2023.год.

ОСНОВА ПРИЗЕМЉА

Цртеж бр.:
3.0

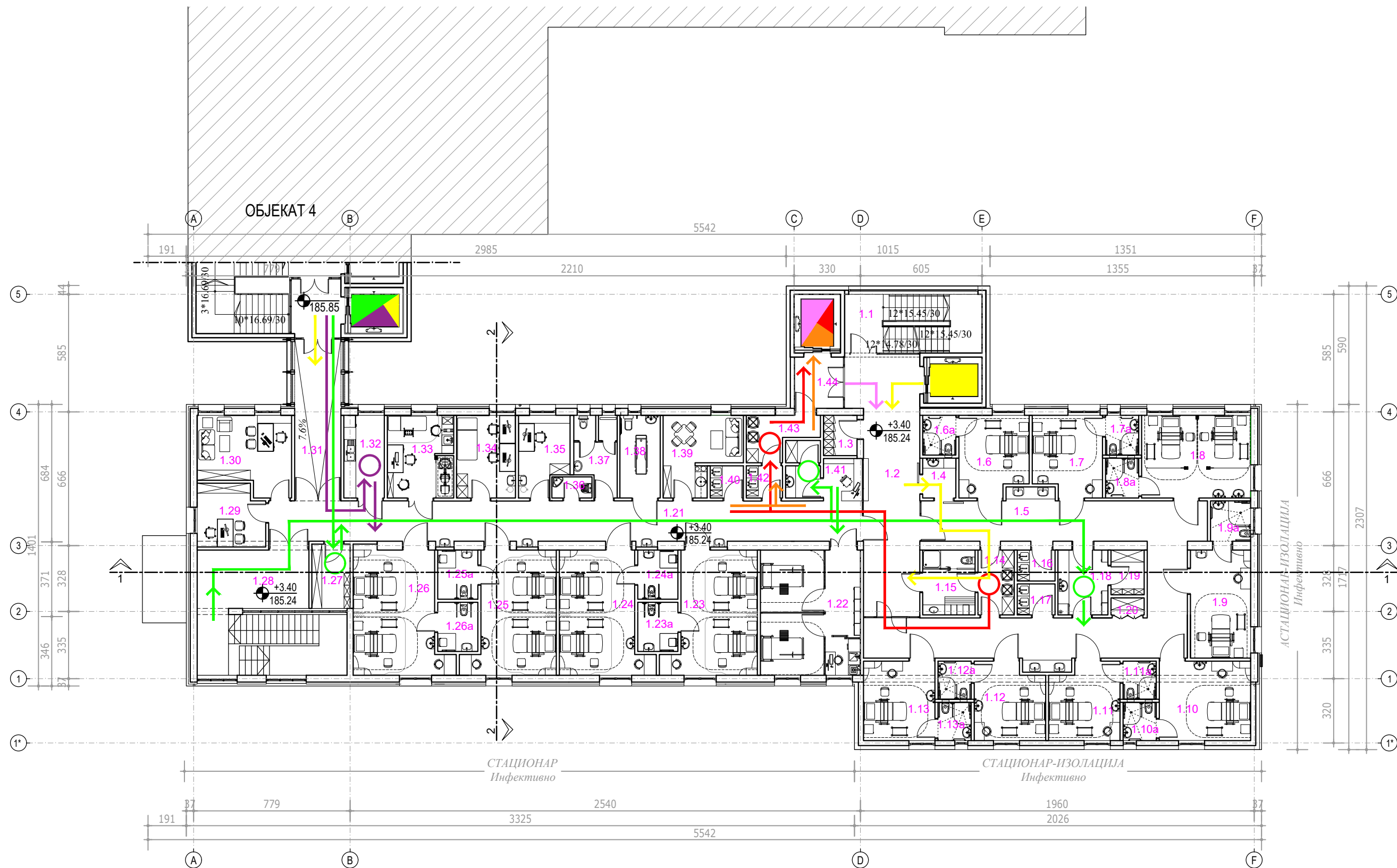



ОБЈЕКАТ 3							
бр.	НАМЕНА ПРОСТОРИЈА	ОБРАДА ПОДА	ОБРАДА ЗИДА	ОБРАДА ПЛАФОНА	покривање	сбојна	
					(м²)	(м)	
ОБЈЕКАТ 3 - ИНФЕКТИВНО - ПРВИ СПРАТ							
1.1	СТЕПЕНИШТЕ	КЕРАМИКА	ДИСПЕРЗИВНА БОЈА	ДИСПЕРЗИВНА БОЈА	20.01	19.53	
1.2	ХОДНИК	ВИНИЛ	ДИСПЕРЗИВНА БОЈА	ГЛТ - РАСТЕР ПЛОЧЕ	39.13	33.63	
1.3	ОДЛАГАЊЕ БОЛЕСНИЧИХ СТВАРИ	ВИНИЛ	ДИСПЕРЗИВНА БОЈА	ГЛТ - РАСТЕР ПЛОЧЕ	3.34	7.34	
1.4	ПРИПРЕМА ЛЕКАРА	ВИНИЛ	ДИСПЕРЗИВНА БОЈА	ГЛТ - РАСТЕР ПЛОЧЕ	3.27	7.26	
1.5	ХОДНИК - ИЗОЛАЦИОНА ЗОНА	ВИНИЛ	ДИСПЕРЗИВНА БОЈА	ГЛТ - РАСТЕР ПЛОЧЕ	71.81	75.18	
1.6	ЈЕДНОКРЕВЕТНА СОБА	ВИНИЛ	ДИСПЕРЗИВНА БОЈА	ГЛТ - РАСТЕР ПЛОЧЕ	13.45	15.21	
1.6a	КУПАТИЛО ЗА ПАЦИЕНТЕ	КЕРАМИКА	КЕРАМИКА	ГЛТ - РАСТЕР ПЛОЧЕ	3.27	7.26	
1.7	ЈЕДНОКРЕВЕТНА СОБА	ВИНИЛ	ДИСПЕРЗИВНА БОЈА	ГЛТ - РАСТЕР ПЛОЧЕ	13.46	15.21	
1.7a	КУПАТИЛО ЗА ПАЦИЕНТЕ	КЕРАМИКА	КЕРАМИКА	ГЛТ - РАСТЕР ПЛОЧЕ	3.27	7.26	
1.8	ДВОКРЕВЕТНА СОБА	ВИНИЛ	ДИСПЕРЗИВНА БОЈА	ГЛТ - РАСТЕР ПЛОЧЕ	22.28	19.06	
1.8a	КУПАТИЛО ЗА ПАЦИЕНТЕ	КЕРАМИКА	КЕРАМИКА	ГЛТ - РАСТЕР ПЛОЧЕ	3.27	7.26	
1.9	ЈЕДНОКРЕВЕТНА СОБА	ВИНИЛ	ДИСПЕРЗИВНА БОЈА	ГЛТ - РАСТЕР ПЛОЧЕ	16.14	16.76	
1.9a	КУПАТИЛО ЗА ПАЦИЕНТЕ	КЕРАМИКА	КЕРАМИКА	ГЛТ - РАСТЕР ПЛОЧЕ	4.00	8.00	
1.10	ЈЕДНОКРЕВЕТНА СОБА	ВИНИЛ	ДИСПЕРЗИВНА БОЈА	ГЛТ - РАСТЕР ПЛОЧЕ	17.97	17.00	
1.10a	КУПАТИЛО ЗА ПАЦИЕНТЕ	КЕРАМИКА	КЕРАМИКА	ГЛТ - РАСТЕР ПЛОЧЕ	3.13	7.10	
1.11	ЈЕДНОКРЕВЕТНА СОБА	ВИНИЛ	ДИСПЕРЗИВНА БОЈА	ГЛТ - РАСТЕР ПЛОЧЕ	13.13	15.01	
1.11a	КУПАТИЛО ЗА ПАЦИЕНТЕ	КЕРАМИКА	КЕРАМИКА	ГЛТ - РАСТЕР ПЛОЧЕ	3.13	7.10	
1.12	ЈЕДНОКРЕВЕТНА СОБА	ВИНИЛ	ДИСПЕРЗИВНА БОЈА	ГЛТ - РАСТЕР ПЛОЧЕ	13.13	15.01	
1.12a	КУПАТИЛО ЗА ПАЦИЕНТЕ	КЕРАМИКА	КЕРАМИКА	ГЛТ - РАСТЕР ПЛОЧЕ	3.13	7.10	
1.13	ЈЕДНОКРЕВЕТНА СОБА	ВИНИЛ	ДИСПЕРЗИВНА БОЈА	ГЛТ - РАСТЕР ПЛОЧЕ	14.06	15.02	
1.13a	КУПАТИЛО ЗА ПАЦИЕНТЕ	КЕРАМИКА	КЕРАМИКА	ГЛТ - РАСТЕР ПЛОЧЕ	3.13	7.10	
1.14	ОДЛАГАЊЕ ПРИЉО	ВИНИЛ	ДИСПЕРЗИВНА БОЈА	ГЛТ - РАСТЕР ПЛОЧЕ	5.81	10.06	
1.15	ПРЕСЛАПЉЕЊЕ ЛЕКАРА И ТУШ	КЕРАМИКА	КЕРАМИКА	ГЛТ - РАСТЕР ПЛОЧЕ	8.40	11.66	
1.16	СТЕРИЛИЗАЦИЈА	ВИНИЛ	ДИСПЕРЗИВНА БОЈА	ГЛТ - РАСТЕР ПЛОЧЕ	2.86	6.80	
1.17	БАТЕМКС	КЕРАМИКА	КЕРАМИКА	ГЛТ - РАСТЕР ПЛОЧЕ	2.89	6.84	
1.18	ПРИПРЕМНА СОБА	ВИНИЛ	ДИСПЕРЗИВНА БОЈА	ГЛТ - РАСТЕР ПЛОЧЕ	8.03	11.43	
1.19	ОСТАВА ЛЕКОВА И ЧИСТОГ ПРЉО	ВИНИЛ	ДИСПЕРЗИВНА БОЈА	ГЛТ - РАСТЕР ПЛОЧЕ	3.69	7.77	
1.20	ЧИСТА ПОСТЕЛЈИНА	ВИНИЛ	ДИСПЕРЗИВНА БОЈА	ГЛТ - РАСТЕР ПЛОЧЕ	1.41	5.01	
1.21	ХОДНИК	ВИНИЛ	ДИСПЕРЗИВНА БОЈА	ГЛТ - РАСТЕР ПЛОЧЕ	62.46	67.86	
1.22	ИНИЦИЈАЛНА НЕГА ЗА ДВА БОЈА И НАДЗОРОМ	ВИНИЛ	ДИСПЕРЗИВНА БОЈА	ГЛТ - РАСТЕР ПЛОЧЕ	31.00	22.41	
1.23	ДВОКРЕВЕТНА СОБА	ВИНИЛ	ДИСПЕРЗИВНА БОЈА	ГЛТ - РАСТЕР ПЛОЧЕ	24.82	22.22	
1.23a	КУПАТИЛО ЗА ПАЦИЕНТЕ	КЕРАМИКА	КЕРАМИКА	ГЛТ - РАСТЕР ПЛОЧЕ	4.90	8.90	
1.24	ДВОКРЕВЕТНА СОБА	ВИНИЛ	ДИСПЕРЗИВНА БОЈА	ГЛТ - РАСТЕР ПЛОЧЕ	24.47	22.11	
1.24a	КУПАТИЛО ЗА ПАЦИЕНТЕ	КЕРАМИКА	КЕРАМИКА	ГЛТ - РАСТЕР ПЛОЧЕ	4.90	8.90	
1.25	ДВОКРЕВЕТНА СОБА	ВИНИЛ	ДИСПЕРЗИВНА БОЈА	ГЛТ - РАСТЕР ПЛОЧЕ	24.50	22.12	
1.25a	КУПАТИЛО ЗА ПАЦИЕНТЕ	КЕРАМИКА	КЕРАМИКА	ГЛТ - РАСТЕР ПЛОЧЕ	4.90	8.90	
1.26	ДВОКРЕВЕТНА СОБА	ВИНИЛ	ДИСПЕРЗИВНА БОЈА	ГЛТ - РАСТЕР ПЛОЧЕ	26.40	22.73	
1.26a	КУПАТИЛО ЗА ПАЦИЕНТЕ	КЕРАМИКА	КЕРАМИКА	ГЛТ - РАСТЕР ПЛОЧЕ	4.90	8.90	
1.27	ОСТАВА ЧИСТЕ ПОСТЕЛЈИНЕ И ПРИОРА	ВИНИЛ	ДИСПЕРЗИВНА БОЈА	ГЛТ - РАСТЕР ПЛОЧЕ	6.08	10.20	
1	СЕРВИСНО СТЕПЕНИШТЕ	КЕРАМИКА	ДИСПЕРЗИВНА БОЈА	ГЛТ - РАСТЕР ПЛОЧЕ	16.18	16.94	
1.29	СОБА ГЛАВНЕ СЕСТРЕ	ВИНИЛ	ДИСПЕРЗИВНА БОЈА	ГЛТ - РАСТЕР ПЛОЧЕ	10.15	13.16	
1.30	СОБА НАЧЕЛНИКА	ВИНИЛ	ДИСПЕРЗИВНА БОЈА	ГЛТ - РАСТЕР ПЛОЧЕ	16.85	17.62	
1.31	ХОДНИК КА ТАСКАРЕЛИКА ОБЈЕКТУ БР. 4	ВИНИЛ	ДИСПЕРЗИВНА БОЈА	ГЛТ - РАСТЕР ПЛОЧЕ	9.64	12.98	
1.32	ПРИХВАТНА КУЊИНА	КЕРАМИКА	КЕРАМИКА	ГЛТ - РАСТЕР ПЛОЧЕ	8.26	12.24	
1.33	ОДЕЖЕНСКА ДИАГНОСТИКА	ВИНИЛ	ДИСПЕРЗИВНА БОЈА	ГЛТ - РАСТЕР ПЛОЧЕ	13.47	16.72	
1.34	ЛЕКАРСКА СОБА	ВИНИЛ	ДИСПЕРЗИВНА БОЈА	ГЛТ - РАСТЕР ПЛОЧЕ	12.03	14.07	
1.35	ЛЕКАРСКА СОБА	ВИНИЛ	ДИСПЕРЗИВНА БОЈА	ГЛТ - РАСТЕР ПЛОЧЕ	9.40	13.36	
1.36	ТРОКРЕДЛО	КЕРАМИКА	КЕРАМИКА	ГЛТ - РАСТЕР ПЛОЧЕ	2.10	6.10	
1.37	САНИТАРНИ БЛОК - ЗАПОДНИ	КЕРАМИКА	КЕРАМИКА	ГЛТ - РАСТЕР ПЛОЧЕ	7.50	16.09	
1.38	КУПАТИЛО УЗ АСИСТЕНЦИЈУ	КЕРАМИКА	КЕРАМИКА	ГЛТ - РАСТЕР ПЛОЧЕ	8.22	12.22	
1.39	СОБА ЗА СЕСТРЕ СА ЧАЈНОМ КУЈИНОМ/ ОДНОР	ВИНИЛ	ДИСПЕРЗИВНА БОЈА	ГЛТ - РАСТЕР ПЛОЧЕ	13.16	17.40	
1.40	СТЕРИЛИЗАЦИЈА	ВИНИЛ	ДИСПЕРЗИВНА БОЈА	ГЛТ - РАСТЕР ПЛОЧЕ	2.64	6.50	
1.41	ПРИЕМНИ НАДЗОРНИ ПУЛТ СА ПРИКРЕМНОМ ТЕРАПИЈЕ	ВИНИЛ	ДИСПЕРЗИВНА БОЈА	ГЛТ - РАСТЕР ПЛОЧЕ	9.07	17.04	
1.42	БАТЕКС	КЕРАМИКА	КЕРАМИКА	ГЛТ - РАСТЕР ПЛОЧЕ	2.88	6.80	
1.43	ОСТАВА - ПРИЉО	КЕРАМИКА	КЕРАМИКА	ГЛТ - РАСТЕР ПЛОЧЕ	6.33	12.10	
1.44	ПРЕДПРОТОР ИСПИД ЛИБА	КЕРАМИКА	ДИСПЕРЗИВНА БОЈА	ГЛТ - РАСТЕР ПЛОЧЕ	6.20	9.96	
УКУПНА НЕТО ПОВРШНА ПРВОГ СПРАТА ОБЈЕКТА 3 - ИНФЕКТИВНО ОДЕЉЕЊЕ						693.39m2	

ОБЈЕКАТ 3

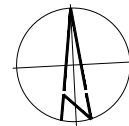

Инфективно

ОСНОВА ПРВОГ СПРАТА
P 1:200



ЛЕГЕНДА	
ТОКОВИ КРЕТАЊА	ОЗНАКА
ПАЦИЈЕНТИ	
ЗАПОСЛЕНИ - МЕДИЦИНСКО ОСОБЈЕ	
ЗАПОСЛЕНИ - ТЕХНИЧКО ОСОБЈЕ	
ЧИСТ МАТЕРИЈАЛ (ЛЕКОВИ, САНИТЕТСКИ МАТ., СТЕРИЛНО, НЕСТЕРИЛНО, ЧИСТ ВЕШ)	
ХРАНА - ДОНОШЕЊЕ	
МЕДИЦИНСКИ И КОМУНАЛНИ ОТПАД	
ПРЉАВО ПОСУЂЕ И ВЕШ - ОДНОШЕЊЕ	



ТАБЕЛА ПОВРШИНА ОБЈЕКТА 3 ИНФЕКТИВНО И ДЕРМАТОВЕНЕРОЛОГИЈА	
Бруто површина приземља	880.59 м2
Бруто површина 1.спрата	873.51 м2
УКУПНА БРУТО ПОВРШИНА	1754.10 м2

	15000 Шабан, Брше Наслх 1 тел: 015355-588 факс: 0149-454 office@set.rs		11000 Београд-Врачар, Брше Наслх 33А тел: 011344-2332 office@bg-arh.com
КОНСАЛТИНГ ПЛАНИРАЊЕ ПРОЈЕКТОВАЊЕ ИЗГРАДЊА			
Одговорни пројектант: Марија Срећковић Пуцар, маг.инж.арх. ИКС Лиценца 300 L444 12	Инвеститор : Здравствени центар Ваљева, Синђелићева бр.62		
Сарадници: Јован Цвјетковић, дипл.инж.арх. Милица Митровић, дипл.инж.арх. Софија Тодоровић, дипл.инж.арх. Марија Милenkовић-Раичић, дипл.инж.арх. Драга Видојевић, маг.инж.арх. Милица Пајић, дипл.инж.арх. Немања Шинетић, дипл.инж.арх.	Назив пројекта: РЕКОНСТРУКЦИЈА И ДОГРАДЊА ОПШТЕ БОЛНИЦЕ У ВАЉЕВУ, У УЛИЦИ ПАСТЕРОВА 23, НА ГП1 (ОД ДЕЛА К.П. Бр. 2860/1 КО ВАЉЕВО)		
Контрола: Директор: Милена Срећковић, дипл.инж.грађ.	Назив и ознака дела пројекта: 1 - ПРОЈЕКАТ АРХИТЕКТУРЕ		
Врста пројекте документације: ИДР – Идејно решење	Датум: Октобар, 2023.год.		
ОСНОВА ПРВОГ СПРАТА			

ОБЈЕКАТ 3

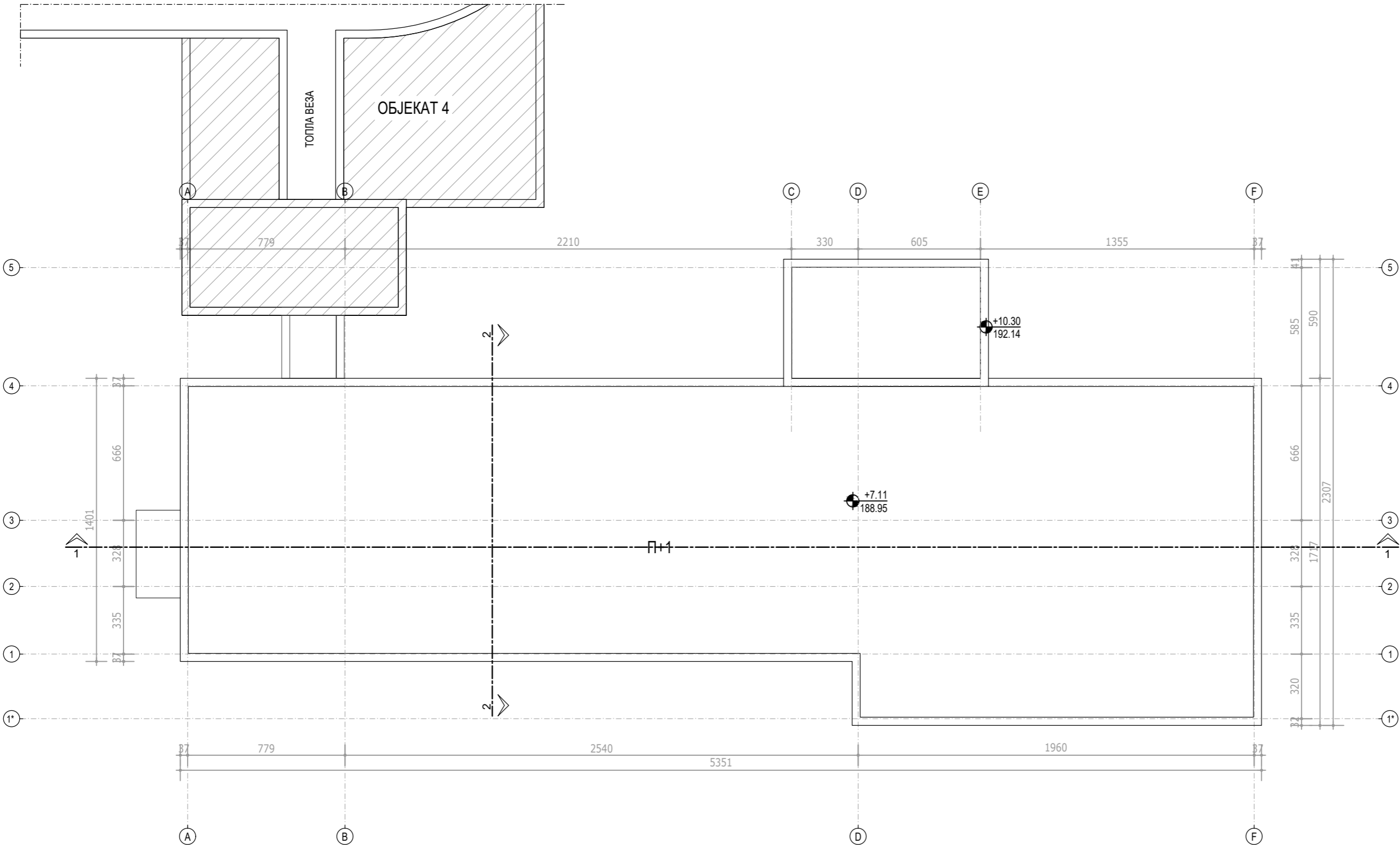
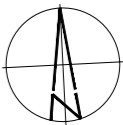
ОСНОВА КРОВА
P 1:200



<div><div><div>15000 Шабат, Браће Недића 1 тел: 015/355-588 office@set.rs</div></div><div><div>11000 Београд-Врачар, Браће Недић 33А тел: 011/344-2332 office@bg-arh.com</div></div></div>		
КОНСАЛТИНГ ПЛАНИРАЊЕ ПРОЈЕКТОВАЊЕ ИЗГРАДЊА		
Одговорни пројектант: Марија Срећковић Пуцар, мастр.инж.арх. ИКС Лиценца 300 L444 12	Инвеститор : Здравствени центар Ваљево, Синђелићева бр.62	
Сарадници: Јован Цвјетковић, дипл.инж.арх. Милица Митровић, мастр.инж.арх. Софија Тодоровић, дипл.инж.арх. Марија Миленковић-Ранчић, мастр.инж.арх. Драга Видојевић, мастр.инж.арх. Милица Пајић, мастр.инж.арх. Немања Шипетић, дипл.инж.арх.	Назив пројекта: РЕКОНСТРУКЦИЈА И ДОГРАДЊА ОПШТЕ БОЛНИЦЕ У ВАЉЕВУ, У УЛИЦИ ПАСТЕРОВА 23. НА ГП (ОД ДЕЛА К.П. БР. 2860/1 КО ВАЉЕВО)	
	Назив и ознака дела пројекта: 1 - ПРОЈЕКАТ АРХИТЕКТУРЕ	
Контрола:	Цртеж:	Размера :
Директор: Миленца Срећковић, дипл.инж.грађ.	ОБЈЕКАТ 3	1:200
Врста пројектне документације: ИДР – Идејно решење	Датум: Октобар, 2023.год.	Цртеж бр.: 3.2

ПРЕСЕК 1-1

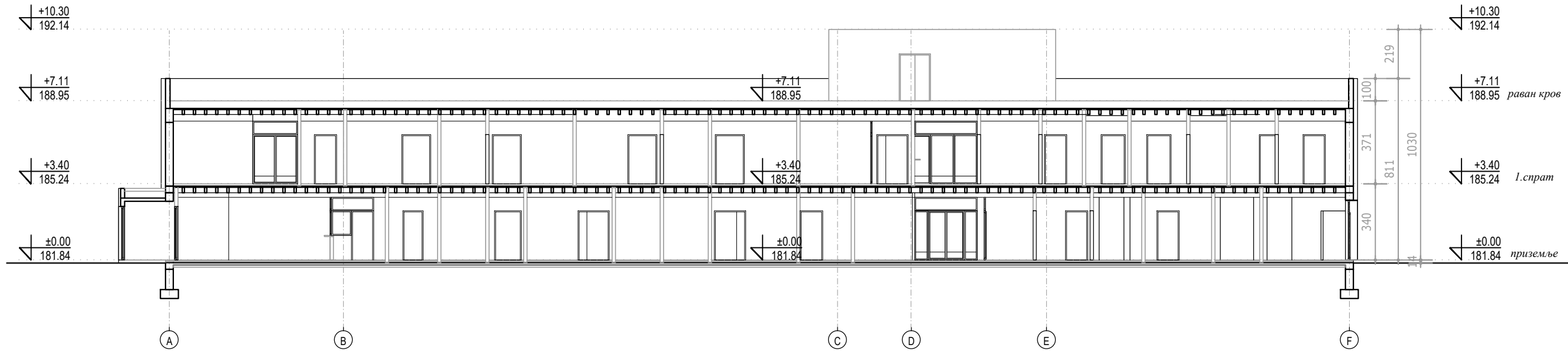

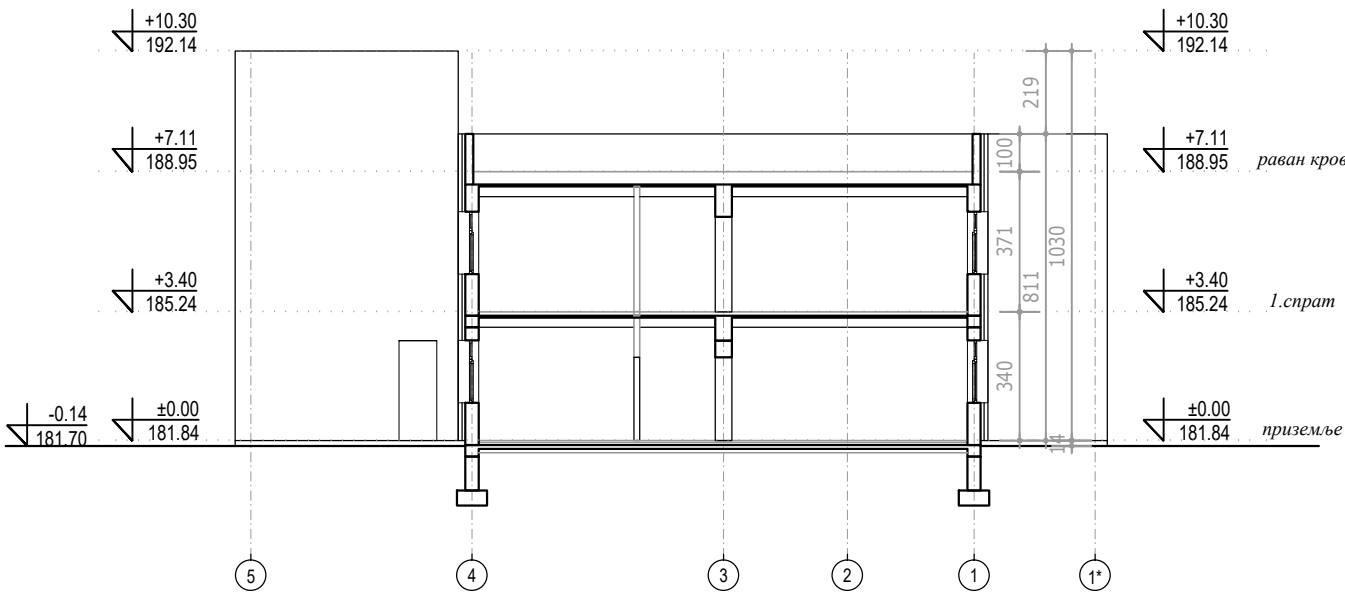

ПРЕСЕК 2-2



ОБЈЕКАТ 3
Инфективно

ПРЕСЕК 1-1 И 2-2
Р 1:200

			
15000 Шабац, Београд 1 тел: 015/355-588 факс: 015/349-654 office@set.rs		11000 Београд-Врачар, Београд 33А тел: 011/344-2332 office@bg-arh.com	
КОНСАЛТИНГ ПЛАНИРАЊЕ ПРОЈЕКТОВАЊЕ ИЗГРАДЊА			
Одговорни пројектант: Марија Срећковић Пуцар, маг.инж.арх. ИКС Лиценца 300 L444 12		Инвеститор: Здравствени центар Ваљево, Синђелићева бр.62	
Сарадници: Јован Цвјетковић, дипл.инж.арх. Милица Митровић, маг.инж.арх. Софија Тодоровић, дипл.инж.арх. Марија Миленковић-Ранчић, маг.инж.арх. Драга Видојевић, маг.инж.арх. Милица Пајић, маг.инж.арх. Немања Шипетић, дипл.инж.арх.		Назив пројекта: РЕКОНСТРУКЦИЈА И ДОГРАДЊА ОПШТЕ БОЛНИЦЕ У ВАЉЕВУ, У УЛИЦИ ПАСТЕРОВА 23, НА ГП1 (ОД ДЕЛА К.П. БР. 2860/1 КО ВАЉЕВО)	
		Назив и ознака дела пројекта: 1 - ПРОЈЕКАТ АРХИТЕКТУРЕ	
Контрола: Милена Срећковић, дипл.инж.грађ.		Цртеж: ОБЈЕКАТ 3 / ИНФЕКТИВНО	Размера : 1:200
Директор: Милена Срећковић, дипл.инж.грађ.		ПРЕСЕК 1-1 И 2-2	Цртеж бр. : 3.3
Врста пројектне документације: ИДР – Идејно решење		Датум: Октобар, 2023.год.	

СЕВЕРНА ФАСАДА

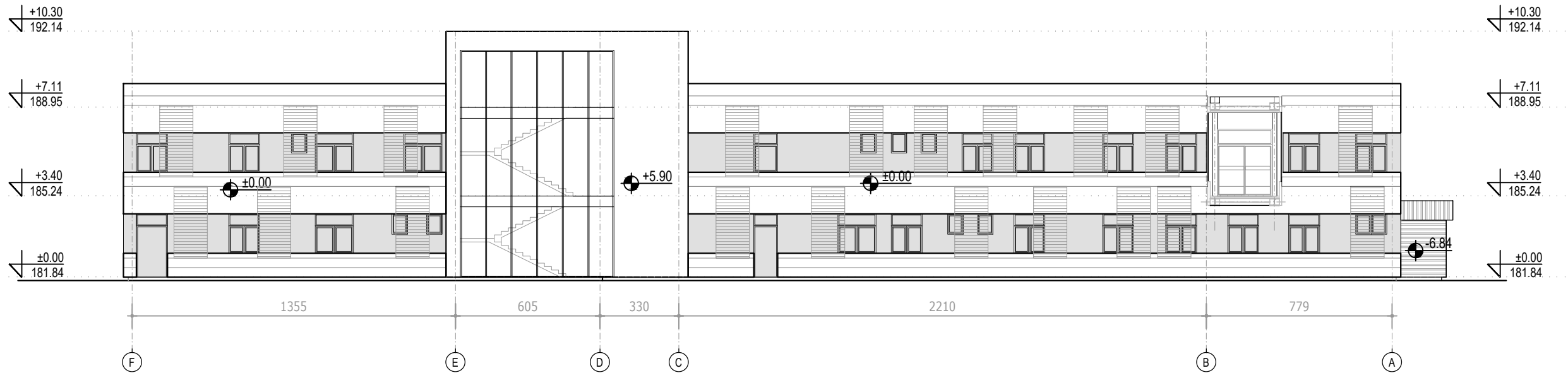

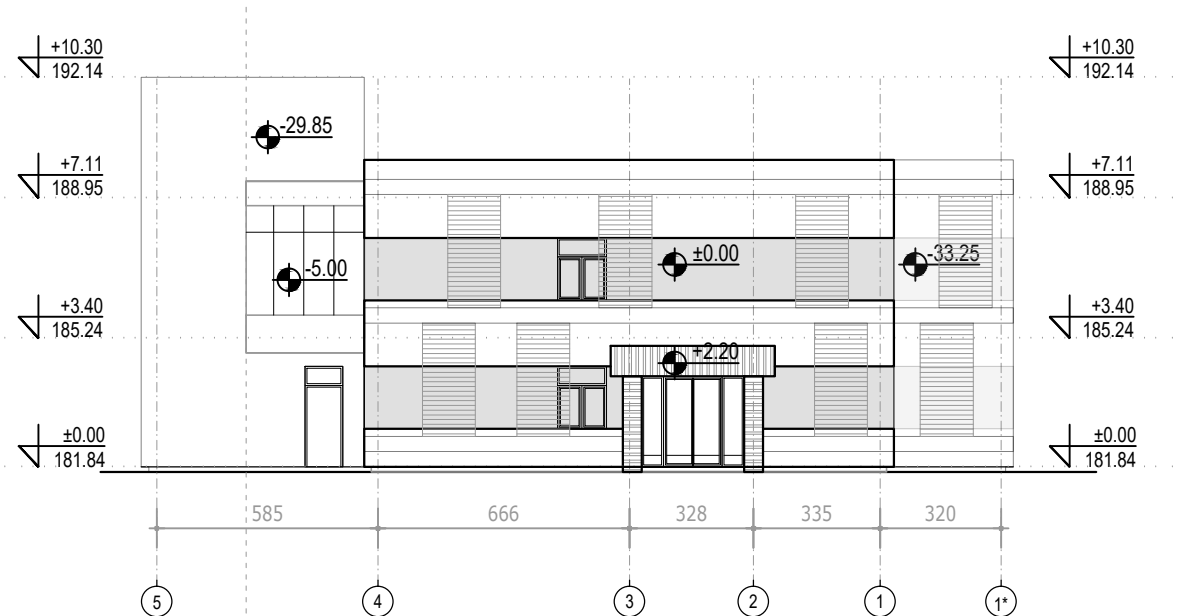

ЗАПАДНА ФАСАДА



ОБЈЕКАТ 3
Инфективно

СЕВЕРНА И ЗАПАДНА
ФАСАДА
Р 1:200

		15000 Шабац, Београд тел: 015/355-588 факс: 015/349-654 office@set.rs			11000 Београд-Врачар, Београд 33А тел: 011/344-2332 office@bg-arh.com
КОНСАЛТИНГ ПЛАНИРАЊЕ ПРОЈЕКТОВАЊЕ ИЗГРАДЊА					
Одговорни пројектант: Марија Срећковић Пуцар, маг.инж.арх. ИКС Лиценца 300 L444 12			Инвеститор: Здравствени центар Ваљево, Синђелићева бр.62		
Сарадници: Јован Цвјетковић, дипл.инж.арх. Милица Митровић, маг.инж.арх. Софија Тодоровић, дипл.инж.арх. Марија Миленковић-Ранчић, маг.инж.арх. Драга Видојевић, маг.инж.арх. Милица Пајић, маг.инж.арх. Немања Шипетић, дипл.инж.арх.			Назив пројекта: РЕКОНСТРУКЦИЈА И ДОГРАДЊА ОПШТЕ БОЛНИЦЕ У ВАЉЕВУ, У УЛИЦИ ПАСТЕРОВА 23, НА ГП1 (ОД ДЕЛА К.П. БР. 2860/1 КО ВАЉЕВО)		
			Назив и ознака дела пројекта: 1 - ПРОЈЕКАТ АРХИТЕКТУРЕ		
Контрола: Директор: Милена Срећковић, дипл.инж.грађ.			Цртеж: ОБЈЕКАТ 3 / ИНФЕКТИВНО		Размера : 1:200
Врста пројектне документације: ИДР – Идејно решење			Датум: Октобар, 2023.год.		Цртеж бр.: 3.4
			СЕВЕРНА И ЗАПАДНА ФАСАДА		

ЈУЖНА ФАСАДА

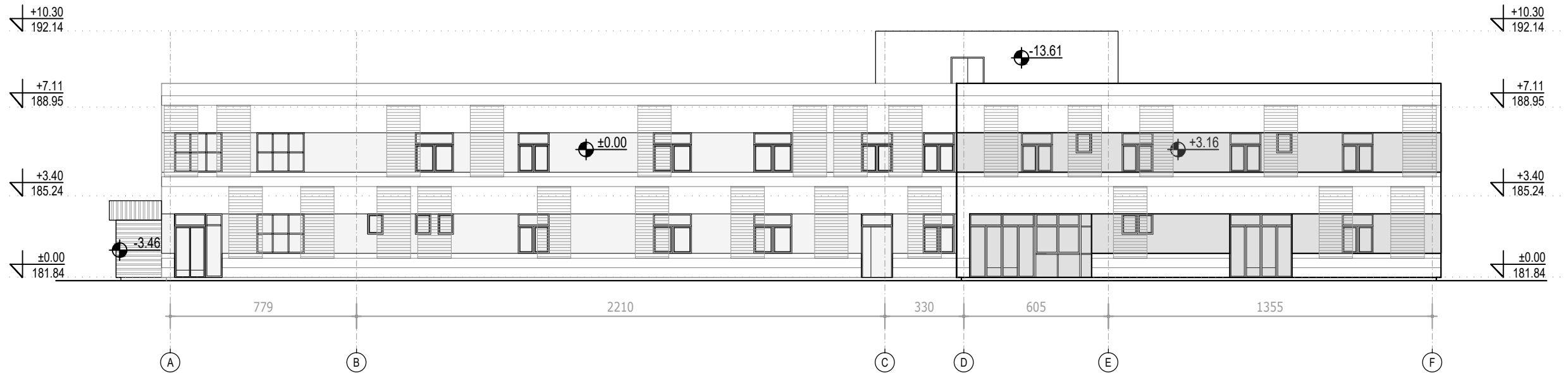

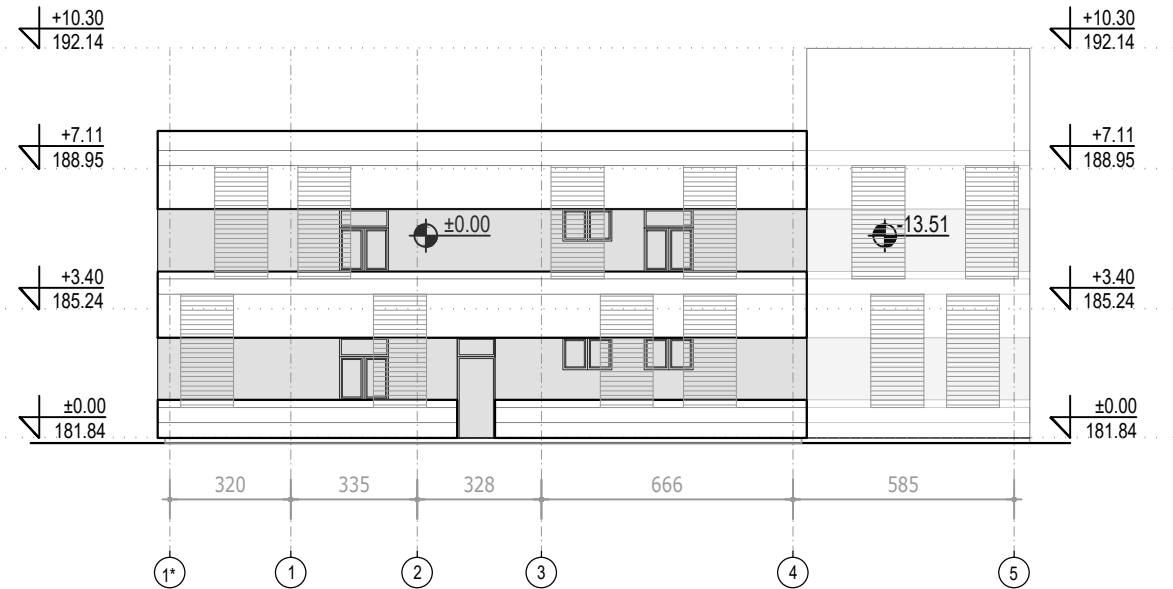

ИСТОЧНА ФАСАДА



ОБЈЕКАТ 3
Инфективно

ЈУЖНА И ИСТОЧНА
ФАСАДА
Р 1:200

		15000 Шабац, Београ Немања 1 тел: 015/355-588 факс: 015/349-654 office@set.rs				11000 Београд-Врачар, Београ Немањ 33А тел: 011/344-2332 office@bg-arh.com	
КОНСАЛТИНГ ПЛАНИРАЊЕ				ПРОЈЕКТОВАЊЕ ИЗГРАДЊА			
Одговорни пројектант: Марија Срећковић Пуцар, маст.инж.арх. ИКС Лиценца 300 L444 12				Инвеститор : Здравствени центар Ваљево, Синђелићева бр.62			
Сарадници: Јован Цвјетковић, дипл.инж.арх. Милица Митровић, маст.инж.арх. Софија Тодоровић, дипл.инж.арх. Марија Миленковић-Ранчић, маст.инж.арх. Драга Видојевић, маст.инж.арх. Милица Пајић, маст.инж.арх. Немања Шипетић, дипл.инж.арх.				Назив пројекта: РЕКОНСТРУКЦИЈА И ДОГРАДЊА ОПШТЕ БОЛНИЦЕ У ВАЉЕВУ, У УЛИЦИ ПАСТЕРОВА 23, НА ГП1 (ОД ДЕЛА К.П. БР. 2860/1 КО ВАЉЕВО)			
Контрола:				Назив и ознака дела пројекта:			
Директор: Миленца Срећковић, дипл.инж.граф.				1 - ПРОЈЕКАТ АРХИТЕКТУРЕ			
Врста пројектне документације: ИДР - Идејно решење				Цртеж: ОБЈЕКАТ 3 / ИНФЕКТИВНО		Размера :	
Датум: Октобар, 2023.год.				ЈУЖНА И ИСТОЧНА ФАСАДА		1:200	
						Цртеж бр. : 3.5	

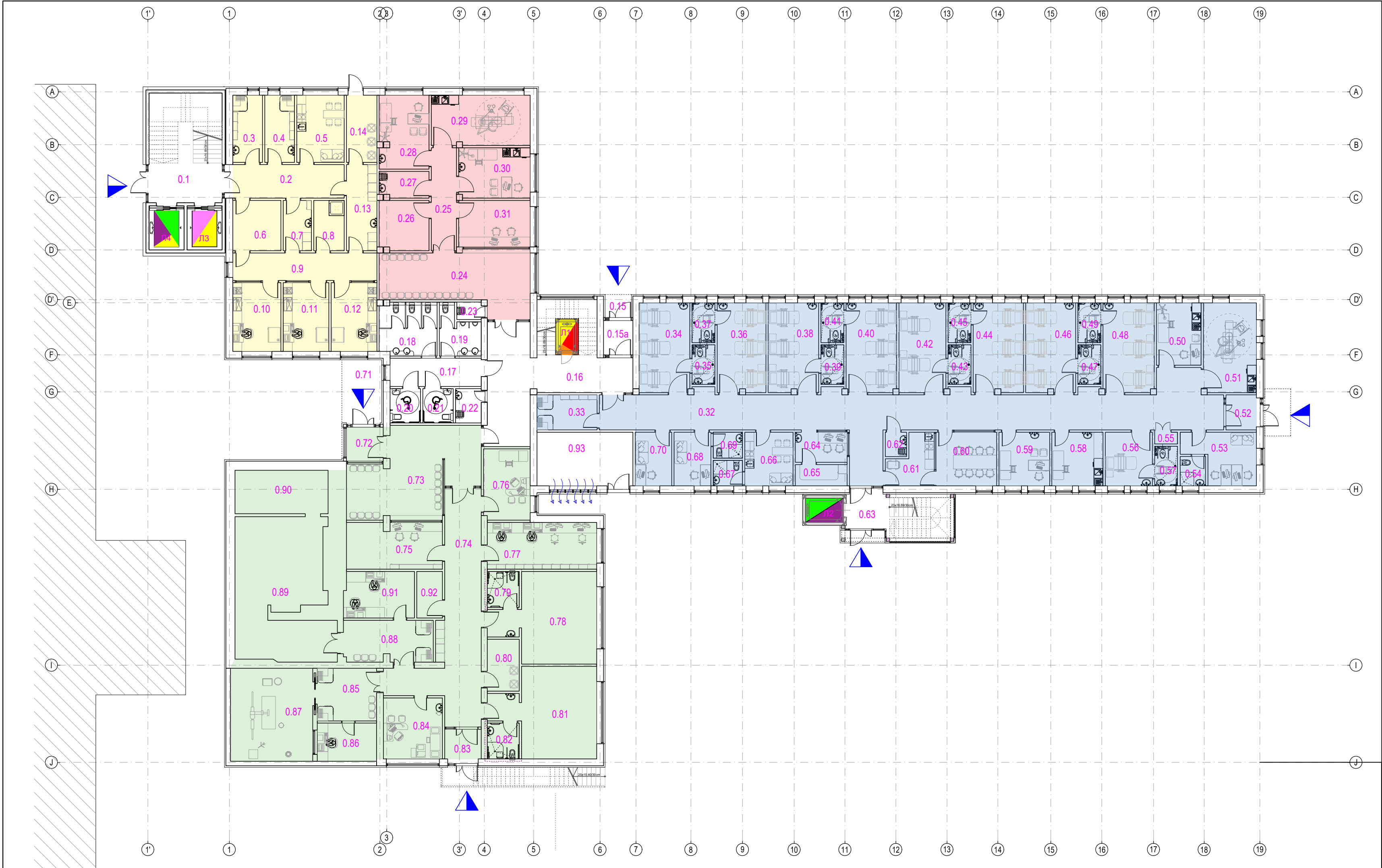

ОБЈЕКАТ 4						
Бр.	НАМЕНА ПРОСТОРИЈА	ОБРАДА ПОДА	ОБРАДА ЗИДА	ОБРАДА ПЛАФОНА	покривна (м²)	обим (м)
ОБЈЕКАТ 4 - ОНКОЛОГИЈА, ПАЛИЈАТИВНА НЕГА И ХЕМАТОЛОГИЈА - ПРИЗЕМЉЕ						
ЦЕНТРАЛНО СПРЯВЉАЊЕ ЛЕКОВА						
0.1	ВЕТРОБРАН / СТЕПЕНИШТЕ	ВИНИП	ДИСПЕРЗИВНА БОЈА	ГКП - РАСТЕР ПЛОЧЕ	34.73	24.12
0.2	ХОДНИК	ВИНИП	ДИСПЕРЗИВНА БОЈА	ГКП - РАСТЕР ПЛОЧЕ	17.31	20.14
0.3	ГАРДЕРОБА - ЗАПОСЛЕНИ Ж	ВИНИП	ДИСПЕРЗИВНА БОЈА	ГКП - РАСТЕР ПЛОЧЕ	8.59	12.71
0.4	ГАРДЕРОБА - ЗАПОСЛЕНИ М	ВИНИП	ДИСПЕРЗИВНА БОЈА	ГКП - РАСТЕР ПЛОЧЕ	8.59	12.71
0.5	СОБА ЗА ОДМОР ЗАПОСЛЕНИХ	ВИНИП	ДИСПЕРЗИВНА БОЈА	ГКП - РАСТЕР ПЛОЧЕ	13.74	15.05
0.6	ОСТАВА РАСТВОРА, ЛЕКОВА И СТЕРИЛНЕ ОПРЕМЕ	ВИНИП	ДИСПЕРЗИВНА БОЈА	ГКП - РАСТЕР ПЛОЧЕ	10.46	12.94
0.7	САНИТАРНИ ПРОПУСНИК - УЛАЗ	ВИНИП	ДИСПЕРЗИВНА БОЈА	ГКП - РАСТЕР ПЛОЧЕ	6.13	10.32
0.8	ОПАНЕ ТЕРАПИЈЕ НА ОДЕЉЈЕ	ВИНИП	ДИСПЕРЗИВНА БОЈА	ГКП - РАСТЕР ПЛОЧЕ	6.61	10.61
0.9	ХОДНИК	ВИНИП	ДИСПЕРЗИВНА БОЈА	ГКП - РАСТЕР ПЛОЧЕ	17.04	22.53
0.10	РАСТВОРАЊЕ ЦИТОСТАТИКА	ВИНИП	ДИСПЕРЗИВНА БОЈА	ГКП - РАСТЕР ПЛОЧЕ	14.27	15.35
0.11	РАСТВОРАЊЕ БИОЛОШКЕ ТЕРАПИЈЕ	ВИНИП	ДИСПЕРЗИВНА БОЈА	ГКП - РАСТЕР ПЛОЧЕ	13.53	15.02
0.12	РАСТВОРАЊЕ АНТИБИОТИКА	ВИНИП	ДИСПЕРЗИВНА БОЈА	ГКП - РАСТЕР ПЛОЧЕ	13.53	15.02
0.13	САНИТАРНИ ПРОПУСНИК - ИЗЛАЗ	ВИНИП	ДИСПЕРЗИВНА БОЈА	ГКП - РАСТЕР ПЛОЧЕ	11.28	15.30
0.14	ОКЛАДНИШТЕ ОТПАДА	ВИНИП	ДИСПЕРЗИВНА БОЈА	ГКП - РАСТЕР ПЛОЧЕ	8.79	12.80
УКУПНО ЗОНА ЦЕНТРАЛНОГ СПРЯВЉАЊА ЛЕКОВА					184.61	
ЗОНА ХЕМАТОЛОГИЈЕ						
0.15	ПРЕПРОСТОР - УЛАЗ У ОБЈЕКАТ	КЕРАМИКА	ДИСПЕРЗИВНА БОЈА	ГКП - РАСТЕР ПЛОЧЕ	2.61	0.06
0.15а	ВЕТРОБРАН	КЕРАМИКА	ДИСПЕРЗИВНА БОЈА	ГКП - РАСТЕР ПЛОЧЕ	4.35	8.37
0.16	ХОДНИК СА СТЕПЕНИШТЕМ	КЕРАМИКА	ДИСПЕРЗИВНА БОЈА	ГКП - РАСТЕР ПЛОЧЕ	50.25	44.17
0.17	ТОАЛЕТ ЗА ПАЦИЈЕНТЕ - ПРЕПРОСТОР	КЕРАМИКА	КЕРАМИКА	ГКП - РАСТЕР ПЛОЧЕ	11.07	15.67
0.18	ТОАЛЕТ - ПАЦИЈЕНТИ Ж	КЕРАМИКА	КЕРАМИКА	ГКП - РАСТЕР ПЛОЧЕ	13.08	14.69
0.19	ТОАЛЕТ - ПАЦИЈЕНТИ М	КЕРАМИКА	КЕРАМИКА	ГКП - РАСТЕР ПЛОЧЕ	7.39	13.48
0.20	ТОАЛЕТ ЗА ОПТ Ж	КЕРАМИКА	КЕРАМИКА	ГКП - РАСТЕР ПЛОЧЕ	4.50	8.50
0.21	ТОАЛЕТ ЗА ОПТ М	КЕРАМИКА	КЕРАМИКА	ГКП - РАСТЕР ПЛОЧЕ	4.50	8.50
0.22	ТРОКАДЕРО	КЕРАМИКА	КЕРАМИКА	ГКП - РАСТЕР ПЛОЧЕ	3.79	7.67
ХЕМАТОЛОГИЈА - АМБУЛАНТЕ						
0.23	ТРОКАДЕРО	КЕРАМИКА	КЕРАМИКА	ГКП - РАСТЕР ПЛОЧЕ	1.84	5.50
0.24	ХОДНИК СА ЧЕКАОНИЦИМ	ВИНИП	ДИСПЕРЗИВНА БОЈА	ГКП - РАСТЕР ПЛОЧЕ	35.23	29.08
0.25	ХОДНИК	ВИНИП	ДИСПЕРЗИВНА БОЈА	ГКП - РАСТЕР ПЛОЧЕ	11.15	16.82
0.26	ОСТАВА - ЧИСТО	ВИНИП	ДИСПЕРЗИВНА БОЈА	ГКП - РАСТЕР ПЛОЧЕ	10.05	13.16
0.27	ОСТАВА - ТРИЈАВО / ТРОКАДЕРО	КЕРАМИКА	КЕРАМИКА	ГКП - РАСТЕР ПЛОЧЕ	5.57	10.06
0.28	АМБУЛАНТА	ВИНИП	ДИСПЕРЗИВНА БОЈА	ГКП - РАСТЕР ПЛОЧЕ	15.61	17.64
0.29	САЛА ЗА ИНТЕРВЕНЦИЈЕ	ВИНИП	ДИСПЕРЗИВНА БОЈА	ГКП - РАСТЕР ПЛОЧЕ	21.33	20.09
0.30	АМБУЛАНТА	КЕРАМИКА	КЕРАМИКА	ГКП - РАСТЕР ПЛОЧЕ	15.45	16.00
0.31	ПУНКТ ЗА СЕСТРЕ / ПРИПРЕМА ТЕРАПИЈЕ	ВИНИП	ДИСПЕРЗИВНА БОЈА	ГКП - РАСТЕР ПЛОЧЕ	14.34	15.50
ХЕМАТОЛОГИЈА - СТАЦИОНАР И ДНЕВНА БОЛНИЦА						
0.32	ХОДНИК	ВИНИП	ДИСПЕРЗИВНА БОЈА	ГКП - РАСТЕР ПЛОЧЕ	110.68	102.84
0.33	ГАРДЕРОБА - ПАЦИЈЕНТИ	ВИНИП	ДИСПЕРЗИВНА БОЈА	ГКП - РАСТЕР ПЛОЧЕ	9.07	12.49
0.34	ТРОКРЕВЕТНА СОБА	ВИНИП	ДИСПЕРЗИВНА БОЈА	ГКП - РАСТЕР ПЛОЧЕ	19.57	18.43
0.35	КУПАТИЛО	КЕРАМИКА	КЕРАМИКА	ГКП - РАСТЕР ПЛОЧЕ	3.90	8.20
0.36	ТРОКРЕВЕТНА СОБА	ВИНИП	ДИСПЕРЗИВНА БОЈА	ГКП - РАСТЕР ПЛОЧЕ	18.73	18.67
0.37	КУПАТИЛО	КЕРАМИКА	КЕРАМИКА	ГКП - РАСТЕР ПЛОЧЕ	3.90	8.20
0.38	ТРОКРЕВЕТНА СОБА	ВИНИП	ДИСПЕРЗИВНА БОЈА	ГКП - РАСТЕР ПЛОЧЕ	19.41	18.90
0.39	КУПАТИЛО	КЕРАМИКА	КЕРАМИКА	ГКП - РАСТЕР ПЛОЧЕ	3.90	8.20
0.40	ТРОКРЕВЕТНА СОБА	ВИНИП	ДИСПЕРЗИВНА БОЈА	ГКП - РАСТЕР ПЛОЧЕ	19.47	18.42
0.41	КУПАТИЛО	КЕРАМИКА	КЕРАМИКА	ГКП - РАСТЕР ПЛОЧЕ	3.90	8.20
0.42	ДВОКРЕВЕТНА СОБА	ВИНИП	ДИСПЕРЗИВНА БОЈА	ГКП - РАСТЕР ПЛОЧЕ	18.09	17.93
0.43	КУПАТИЛО	КЕРАМИКА	КЕРАМИКА	ГКП - РАСТЕР ПЛОЧЕ	3.90	8.20
0.44	ТРОКРЕВЕТНА СОБА	ВИНИП	ДИСПЕРЗИВНА БОЈА	ГКП - РАСТЕР ПЛОЧЕ	19.29	18.86
0.45	КУПАТИЛО	КЕРАМИКА	КЕРАМИКА	ГКП - РАСТЕР ПЛОЧЕ	3.90	8.20
0.46	ТРОКРЕВЕТНА СОБА	ВИНИП	ДИСПЕРЗИВНА БОЈА	ГКП - РАСТЕР ПЛОЧЕ	19.20	18.83
0.47	КУПАТИЛО	КЕРАМИКА	КЕРАМИКА	ГКП - РАСТЕР ПЛОЧЕ	3.90	8.20
0.48	ТРОКРЕВЕТНА СОБА	ВИНИП	ДИСПЕРЗИВНА БОЈА	ГКП - РАСТЕР ПЛОЧЕ	19.71	18.50
0.49	КУПАТИЛО	КЕРАМИКА	КЕРАМИКА	ГКП - РАСТЕР ПЛОЧЕ	3.90	8.20
0.50	ПРЕВИЈАЛИШТЕ	ВИНИП	ДИСПЕРЗИВНА БОЈА	ГКП - РАСТЕР ПЛОЧЕ	11.95	14.02
0.51	САЛА ЗА ИНТЕРВЕНЦИЈЕ	КЕРАМИКА	КЕРАМИКА	ГКП - РАСТЕР ПЛОЧЕ	20.43	18.74
0.52	ВЕТРОБРАН	КЕРАМИКА	ДИСПЕРЗИВНА БОЈА	ГКП - РАСТЕР ПЛОЧЕ	5.08	9.10
0.53	ЛЕКАРСКА СОБА	ВИНИП	ДИСПЕРЗИВНА БОЈА	ГКП - РАСТЕР ПЛОЧЕ	13.86	17.07
0.54	КУПАТИЛО - ЛЕКАРИ	КЕРАМИКА	КЕРАМИКА	ГКП - РАСТЕР ПЛОЧЕ	3.23	7.20
0.55	ОСТАВА - ЧИСТО	ВИНИП	ДИСПЕРЗИВНА БОЈА	ГКП - РАСТЕР ПЛОЧЕ	1.27	4.75
0.56	ЈЕДНОКРЕВЕТНА СОБА - ИЗОПАЦИЈА	ВИНИП	ДИСПЕРЗИВНА БОЈА	ГКП - РАСТЕР ПЛОЧЕ	10.89	13.23
0.57	КУПАТИЛО	КЕРАМИКА	КЕРАМИКА	ГКП - РАСТЕР ПЛОЧЕ	3.90	8.20

0.58	АМБУЛАНТА / ПРЕВИЈАЛИШТЕ	ВИНИП	ДИСПЕРЗИВНА БОЈА	ГКП - РАСТЕР ПЛОЧЕ	11.84	13.77
0.59	ПРЕГЛЕД / КОНСУЛТАЦИЈЕ	ВИНИП	ДИСПЕРЗИВНА БОЈА	ГКП - РАСТЕР ПЛОЧЕ	11.72	13.70
0.60	ТРЕЗАРИЈА - ПАЦИЈЕНТИ	ВИНИП	ДИСПЕРЗИВНА БОЈА	ГКП - РАСТЕР ПЛОЧЕ	13.99	14.99
0.61	ПРИЈЕМНА КУКИНА	ВИНИП	ДИСПЕРЗИВНА БОЈА	ГКП - РАСТЕР ПЛОЧЕ	8.57	13.45
0.62	ТРОКАДЕРО	КЕРАМИКА	КЕРАМИКА	ГКП - РАСТЕР ПЛОЧЕ	2.24	6.00
0.63	ВЕТРОБРАН	КЕРАМИКА	ДИСПЕРЗИВНА БОЈА	ГКП - РАСТЕР ПЛОЧЕ	18.05	20.43
0.64	ПУНКТ ЗА СЕСТРЕ	ВИНИП	ДИСПЕРЗИВНА БОЈА	ГКП - РАСТЕР ПЛОЧЕ	6.73	10.77
0.65	ПРИПРЕМА ТЕРАПИЈЕ / ДОЗИРА	ВИНИП	ДИСПЕРЗИВНА БОЈА	ГКП - РАСТЕР ПЛОЧЕ	4.77	9.62
0.66	СОБА ЗА ОДМОР СЕСТАРА	ВИНИП	ДИСПЕРЗИВНА БОЈА	ГКП - РАСТЕР ПЛОЧЕ	11.16	13.38
0.67	КУПАТИЛО - СЕСТРЕ	КЕРАМИКА	КЕРАМИКА	ГКП - РАСТЕР ПЛОЧЕ	3.23	7.20
0.68	ЛЕКАРСКА СОБА	ВИНИП	ДИСПЕРЗИВНА БОЈА	ГКП - РАСТЕР ПЛОЧЕ	8.55	11.90
0.69	КУПАТИЛО - ЛЕКАРИ	КЕРАМИКА	КЕРАМИКА	ГКП - РАСТЕР ПЛОЧЕ	3.28	7.25
0.70	СОБА ПЛОВНЕ СЕСТРЕ	ВИНИП	ДИСПЕРЗИВНА БОЈА	ГКП - РАСТЕР ПЛОЧЕ	8.43	11.83
УКУПНО ЗОНА ХЕМАТОЛОГИЈЕ					720.33	

ДИАГНОСТИЧКИ ЦЕНТАР						
0.71	ПРЕПРОСТОР - УЛАЗ У ОБЈЕКАТ	КЕРАМИКА	ДИСПЕРЗИВНА БОЈА	ГКП - РАСТЕР ПЛОЧЕ	10.80	13.49
0.72	ВЕТРОБРАН	АНТИСТАТИК	ДИСПЕРЗИВНА БОЈА	ГКП - РАСТЕР ПЛОЧЕ	5.37	9.28
0.73	ХОДНИК СА ЧЕКАОНИЦИМ	ВИНИП	ДИСПЕРЗИВНА БОЈА	ГКП - РАСТЕР ПЛОЧЕ	41.54	34.96
0.74	ХОДНИК	ВИНИП	ДИСПЕРЗИВНА БОЈА	ГКП - РАСТЕР ПЛОЧЕ	46.54	45.42
0.75	ПРИЈЕМНИ ПУЛТ / СЕСТРЕ	ВИНИП	ДИСПЕРЗИВНА БОЈА	ГКП - РАСТЕР ПЛОЧЕ	19.07	19.94
0.76	СОБА ЗА ПРИЈЕМ И КОНСУЛТАЦИЈЕ	ВИНИП	ДИСПЕРЗИВНА БОЈА	ГКП - РАСТЕР ПЛОЧЕ	14.27	15.49
0.77	РАДИОЛОЗИ И РАДИОТЕХНИЧАРИ	ВИНИП	ДИСПЕРЗИВНА БОЈА	ГКП - РАСТЕР ПЛОЧЕ	22.05	20.50
0.78	СОБА	ВИНИП	ДИСПЕРЗИВНА БОЈА	ГКП - РАСТЕР ПЛОЧЕ	33.95	27.72
0.79	КУПАТИЛО	КЕРАМИКА	КЕРАМИКА	ГКП - РАСТЕР ПЛОЧЕ	4.93	8.90
0.80	ПРОСТОРИЈА ЗА ХИПЕРТЕРМИЈУ	КЕРАМИКА	КЕРАМИКА	ГКП - РАСТЕР ПЛОЧЕ	7.16	11.02
0.81	СОБА	ВИНИП	ДИСПЕРЗИВНА БОЈА	ГКП - РАСТЕР ПЛОЧЕ	33.95	27.72
0.82	КУПАТИЛО	КЕРАМИКА	КЕРАМИКА	ГКП - РАСТЕР ПЛОЧЕ	4.93	8.90
0.83	ВЕТРОБРАН	КЕРАМИКА	ДИСПЕРЗИВНА БОЈА	ГКП - РАСТЕР ПЛОЧЕ	5.28	9.30
0.84	ПРИЈЕМ И УПТРАЗВУК	ВИНИП	ДИСПЕРЗИВНА БОЈА	ГКП - РАСТЕР ПЛОЧЕ	15.54	15.77
0.85	РЕЦЕНТ - ПРЕПРОСТОР / ПРИПРЕМА ПАЦИЈЕНТА	ВИНИП	ДИСПЕРЗИВНА БОЈА	ГКП - РАСТЕР ПЛОЧЕ	13.44	14.69
0.86	РЕЦЕНТ - КОМАНДНА СОБА	АНТИСТАТИК	ДИСПЕРЗИВНА БОЈА	ГКП - РАСТЕР ПЛОЧЕ	9.72	12.78
0.87	РЕЦЕНТ	АНТИСТАТИК	ДИСПЕРЗИВНА БОЈА	ГКП - РАСТЕР ПЛОЧЕ	32.97	23.01
0.88	МАГНЕТНА РЕЗОНАНЦА - ПРЕПРОСТОР / ПРИПРЕМА ПАЦИЈЕНТА	ВИНИП	ДИСПЕРЗИВНА БОЈА	ГКП - РАСТЕР ПЛОЧЕ	15.91	18.40
0.89	МАГНЕТНА РЕЗОНАНЦА	АНТИСТАТИК	ДИСПЕРЗИВНА БОЈА	ГКП - РАСТЕР ПЛОЧЕ	55.03	41.94
0.90	МАГНЕТНА РЕЗОНАНЦА - ТЕХНИЧКА ПРОСТОРИЈА	АНТИСТАТИК	ДИСПЕРЗИВНА БОЈА	ГКП - РАСТЕР ПЛОЧЕ	17.41	17.92
0.91	МАГНЕТНА РЕЗОНАНЦА - КОМАНДНА СОБА	АНТИСТАТИК	ДИСПЕРЗИВНА БОЈА	ГКП - РАСТЕР ПЛОЧЕ	14.00	15.44
0.92	ОСТАВА	ВИНИП	ДИСПЕРЗИВНА БОЈА	ГКП - РАСТЕР ПЛОЧЕ	5.15	9.48
УКУПНО РАДИОТЕРАПИЈА					429.02	
0.93	ТЕХНИЧКА ПРОСТОРИЈА	АНТИСТАТИК	ДИСПЕРЗИВНА БОЈА	ГКП - РАСТЕР ПЛОЧЕ	22.22	0.20
П1	ЛИФТ				3.54	7.72
П2	ЛИФТ				5.93	9.88
П3	ЛИФТ				6.67	10.40
П4	ЛИФТ				6.67	10.40
УКУПНА НЕТО ПОВРШИНА ПРИЗЕМЉА ОБЈЕКТА 4					1378.98	

ЛЕГЕНДА - ФУНКЦИОНАЛНЕ ЦЕЛИНЕ:			
ХЕМАТОЛОГИЈА - АМБУЛАНТЕ			
ХЕМАТОЛОГИЈА - СТАЦИОНАР (24К) И ДНЕВНА БОЛНИЦА			
ДИАГНОСТИЧКИ ЦЕНТАР			
ЦЕНТРАЛНО СПРЯВЉАЊЕ ЛЕКОВА			

ЛЕГЕНДА - ТОКОВИ КРЕТАЊА			
ПАЦИЈЕНТИ			
ЗАПОСЛЕНИ - МЕДИЦИНСКО ОСОБЉЕ			
ЗАПОСЛЕНИ - ТЕХНИЧКО ОСОБЉЕ			
ЧИСТ МАТЕРИЈАЛ (ЛЕКОВИ, САНИТЕТСКИ МАТ., СТЕРИЛНО, НЕСТЕРИЛНО, ЧИСТ ВЕШ)			
ХРАНА - ДОНОШЕЊЕ			
МЕДИЦИНСКИ И КОМУНАЛНИ ОТПАД			
ПРЉАВО ПОСУЂЕ И ВЕШ - ОДНОШЕЊЕ			

ТАБЕЛА ПОВРШИНА ОБЈЕКТА 4			
Бруто површина приземља			1676.17 м2
Бруто површина 1.спрата			1665.81 м2
Топла веза			280.00 м2
УКУПНА БРУТО ПОВРШИНА			3621.98 м2

ОБЈЕКАТ 4

Онкологија, палијативна нега и хематологија

ОСНОВА ПРИЗЕМЉЕ

Р 1:200

УКУПНО ЗОНА ХЕМАТОЛОГИЈЕ

ТАБЕЛА ПОВРШИНА ОБЈЕКТА 4			
Бруто површина приземља			1676.17 м2
Бруто површина 1.спрата			1665.81 м2
Топла веза			280.00 м2
УКУПНА БРУТО ПОВРШИНА			3621.98 м2

ТАБЕЛА ПОВРШИНА ОБЈЕКТА 4			
Бруто површина приземља			1676.17 м2
Бруто површина 1.спрата			1665.81 м2
Топла веза			280.00 м2
УКУПНА БРУТО ПОВРШИНА			3621.98 м2

ТАБЕЛА ПОВРШИНА ОБЈЕКТА 4			
Бруто површина приземља			1676.17 м2
Бруто површина 1.спрата			1665.81 м2
Топла веза			280.00 м2
УКУПНА БРУТО ПОВРШИНА			3621.98 м2

ТАБЕЛА ПОВРШИНА ОБЈЕКТА 4			
Бруто површина приземља			1676.17 м2
Бруто површина 1.спрата			1665.81 м2
Топла веза			280.00 м2
УКУПНА БРУТО ПОВРШИНА			3621.98 м2

ТАБЕЛА ПОВРШИНА ОБЈЕКТА 4			
Бруто површина приземља			1676.17 м2
Бруто површина 1.спрата			1665.81 м2
Топла веза			280.00 м2
УКУПНА БРУТО ПОВРШИНА			3621.98 м2

ТАБЕЛА ПОВРШИНА ОБЈЕКТА 4			
Бруто површина приземља			1676.17 м2
Бруто површина 1.спрата			1665.81 м2
Топла веза			280.00 м2
УКУПНА БРУТО ПОВРШИНА			3621.98 м2

ТАБЕЛА ПОВРШИНА ОБЈЕКТА 4			
Бруто површина приземља			1676.17 м2
Бруто површина 1.спрата			1665.81 м2
Топла веза			280.00 м2
УКУПНА БРУТО ПОВРШИНА			3621.98 м2

ТАБЕЛА ПОВРШИНА ОБЈЕКТА 4			
Бруто површина приземља			1676.17 м2
Бруто површина 1.спрата			1665.81 м2
Топла веза			280.00 м2
УКУПНА БРУТО ПОВРШИНА			3621.98 м2



ОБЈЕКАТ 4						
БРЧ	НАМЕНА ПРОСТОРИЈА	ОБРАДА ПОДА	ОБРАДА ЗИДА	ОБРАДА ПЛАФОНА	ПОВРШИНА (М²)	ОБЈЕМ (М³)
ОБЈЕКАТ 4 - ОНКОЛОГИЈА, ПАЛИЈАТИВНА НЕГА И ХЕМАТОЛОГИЈА - ПРВИ СПРАТ						
ДНЕВНА БОЛНИЦА И АМБУЛАНТЕ ОНКОЛОГИЈЕ И ПАЛИЈАТИВЕ						
1.0	ПЛАВНО ЈЕЗЕРО ЗА ОНКОЛОГИЈУ И ПАЛИЈАТИВУ	КЕРАМИКА	ДИСПЕРЗИВНА БОЈА	ГКП - РАСТЕР ПЛОЧЕ	35.11	24.42
1.1	ХОДНИК СА ЧЕКАНОНИЦИМ	ВИНИП	ДИСПЕРЗИВНА БОЈА	ГКП - РАСТЕР ПЛОЧЕ	29.56	27.95
1.2	ПРЕДНИ ПУЛТ СА КАРТОТЕКОМ	ВИНИП	ДИСПЕРЗИВНА БОЈА	ГКП - РАСТЕР ПЛОЧЕ	14.06	15.12
1.3	ХОДНИК	ВИНИП	ДИСПЕРЗИВНА БОЈА	ГКП - РАСТЕР ПЛОЧЕ	91.80	94.67
1.4	ОРИГАНАЦИЈА - ОПШТИ ПРЕГЛЕД	ВИНИП	ДИСПЕРЗИВНА БОЈА	ГКП - РАСТЕР ПЛОЧЕ	14.43	15.36
1.5	ОРИГАНАЦИЈА	ВИНИП	ДИСПЕРЗИВНА БОЈА	ГКП - РАСТЕР ПЛОЧЕ	14.43	15.36
1.6	ОРИГАНАЦИЈА	ВИНИП	ДИСПЕРЗИВНА БОЈА	ГКП - РАСТЕР ПЛОЧЕ	14.15	16.75
1.7	ПРОСТОРИЈА ЗА УЗОРКОВАЊЕ КРВИ	ВИНИП	ДИСПЕРЗИВНА БОЈА	ГКП - РАСТЕР ПЛОЧЕ	9.95	14.21
1.8	ОРИГАНАЦИЈА	ВИНИП	ДИСПЕРЗИВНА БОЈА	ГКП - РАСТЕР ПЛОЧЕ	17.82	17.70
1.9	ЗАЈЕДНИЧКА ПРОСТОРИЈА ЗА САСТАНКЕ	ВИНИП	ДИСПЕРЗИВНА БОЈА	ГКП - РАСТЕР ПЛОЧЕ	28.74	22.17
1.10	КАНЦЕЛАРИЈА НАЧЕЛНИКА	ВИНИП	ДИСПЕРЗИВНА БОЈА	ГКП - РАСТЕР ПЛОЧЕ	14.79	15.78
1.11	ПРОСТОРИЈА ЗА ПРИМЕНУ ХЕМОТЕРАПИЈЕ	ВИНИП	ДИСПЕРЗИВНА БОЈА	ГКП - РАСТЕР ПЛОЧЕ	47.29	27.56
1.12	ПРОСТОРИЈА ЗА ПРИМЕНУ ХЕМОТЕРАПИЈЕ	ВИНИП	ДИСПЕРЗИВНА БОЈА	ГКП - РАСТЕР ПЛОЧЕ	151.27	65.45
1.13	КАНА КУХИЈА ЗА ПАЦИЈЕНТЕ	ВИНИП	ДИСПЕРЗИВНА БОЈА	ГКП - РАСТЕР ПЛОЧЕ	9.72	12.90
1.14	ПУНКТ ЗА СЕСТРЕ / ПРИПРЕМА ТЕРАПИЈЕ	ВИНИП	ДИСПЕРЗИВНА БОЈА	ГКП - РАСТЕР ПЛОЧЕ	19.46	17.67
1.15	ТОАЛЕТ ЗА ЗАПОСЛЕНЕ	КЕРАМИКА	КЕРАМИКА	ГКП - РАСТЕР ПЛОЧЕ	3.49	7.67
1.16	СВАЧИОНИЦА ЗА ПАЦИЈЕНТЕ	КЕРАМИКА	КЕРАМИКА	ГКП - РАСТЕР ПЛОЧЕ	6.14	10.04
1.17	ТОАЛЕТ ЗА ПАЦИЈЕНТЕ МУЖКИ	КЕРАМИКА	КЕРАМИКА	ГКП - РАСТЕР ПЛОЧЕ	4.94	8.90
1.18	СВАЧИОНИЦА ЗА ПАЦИЈЕНТЕ	КЕРАМИКА	КЕРАМИКА	ГКП - РАСТЕР ПЛОЧЕ	6.14	10.04
1.19	ТОАЛЕТ ЗА ПАЦИЈЕНТЕ ЖЕНСКИ	КЕРАМИКА	КЕРАМИКА	ГКП - РАСТЕР ПЛОЧЕ	4.94	8.90
1.20	ТРОКАДЕРО	КЕРАМИКА	КЕРАМИКА	ГКП - РАСТЕР ПЛОЧЕ	1.84	5.50
УКУПНО ДНЕВНА БОЛНИЦА И АМБУЛАНТЕ ОНКОЛОГИЈЕ И ПАЛИЈАТИВЕ					540.04	
ЗАЈЕДНИЧКИ ПРОСТОР						
1.21	ХОДНИК СА СТЕПЕНИШТЕМ	КЕРАМИКА	ДИСПЕРЗИВНА БОЈА	ГКП - РАСТЕР ПЛОЧЕ	63.49	53.33
1.22	ТОАЛЕТ ЗА ПАЦИЈЕНТЕ - ПРЕПРОСТОР	КЕРАМИКА	КЕРАМИКА	ГКП - РАСТЕР ПЛОЧЕ	11.07	15.67
1.23	ТОАЛЕТ - ПАЦИЈЕНТИ М	КЕРАМИКА	КЕРАМИКА	ГКП - РАСТЕР ПЛОЧЕ	7.39	13.48
1.24	ТОАЛЕТ - ПАЦИЈЕНТИ Ж	КЕРАМИКА	КЕРАМИКА	ГКП - РАСТЕР ПЛОЧЕ	10.92	13.25
1.25	ТОАЛЕТ ЗА ОПП Ж	КЕРАМИКА	КЕРАМИКА	ГКП - РАСТЕР ПЛОЧЕ	4.50	8.50
1.26	ТОАЛЕТ ЗА ОПП М	КЕРАМИКА	КЕРАМИКА	ГКП - РАСТЕР ПЛОЧЕ	4.50	8.50
1.27	ТРОКАДЕРО	КЕРАМИКА	КЕРАМИКА	ГКП - РАСТЕР ПЛОЧЕ	3.79	7.87
1.28	ГАРДЕРОБА ЗАПОСЛЕНИ - ПРЕПРОСТОР	ВИНИП	ДИСПЕРЗИВНА БОЈА	ГКП - РАСТЕР ПЛОЧЕ	9.07	12.48
1.29	ГАРДЕРОБА ЗАПОСЛЕНИ - М	ВИНИП	ДИСПЕРЗИВНА БОЈА	ГКП - РАСТЕР ПЛОЧЕ	6.77	10.89
1.30	ГАРДЕРОБА ЗАПОСЛЕНИ - Ж	ВИНИП	ДИСПЕРЗИВНА БОЈА	ГКП - РАСТЕР ПЛОЧЕ	6.60	10.80
1.31	ОСТАВА - ПРЉАВО	КЕРАМИКА	КЕРАМИКА	ГКП - РАСТЕР ПЛОЧЕ	6.69	10.78
УКУПНО ЗАЈЕДНИЧКИ ПРОСТОР					134.79	
ОНКОЛОГИЈА - СТАЦИОНАР						
1.32	ХОДНИК	ВИНИП	ДИСПЕРЗИВНА БОЈА	ГКП - РАСТЕР ПЛОЧЕ	102.29	96.53
1.33	ТРОКРЕВЕТНА СОБА	ВИНИП	ДИСПЕРЗИВНА БОЈА	ГКП - РАСТЕР ПЛОЧЕ	19.57	18.43
1.34	КУПАТИЛО	КЕРАМИКА	КЕРАМИКА	ГКП - РАСТЕР ПЛОЧЕ	3.90	8.20
1.35	ТРОКРЕВЕТНА СОБА	ВИНИП	ДИСПЕРЗИВНА БОЈА	ГКП - РАСТЕР ПЛОЧЕ	18.73	18.67
1.36	КУПАТИЛО	КЕРАМИКА	КЕРАМИКА	ГКП - РАСТЕР ПЛОЧЕ	3.90	8.20
1.37	ТРОКРЕВЕТНА СОБА	ВИНИП	ДИСПЕРЗИВНА БОЈА	ГКП - РАСТЕР ПЛОЧЕ	19.41	18.90
1.38	КУПАТИЛО	КЕРАМИКА	КЕРАМИКА	ГКП - РАСТЕР ПЛОЧЕ	3.90	8.20
1.39	ТРОКРЕВЕТНА СОБА	ВИНИП	ДИСПЕРЗИВНА БОЈА	ГКП - РАСТЕР ПЛОЧЕ	19.47	18.42
1.40	КУПАТИЛО	КЕРАМИКА	КЕРАМИКА	ГКП - РАСТЕР ПЛОЧЕ	3.90	8.20
1.41	ДВОКРЕВЕТНА СОБА	ВИНИП	ДИСПЕРЗИВНА БОЈА	ГКП - РАСТЕР ПЛОЧЕ	18.09	17.93
1.42	КУПАТИЛО	КЕРАМИКА	КЕРАМИКА	ГКП - РАСТЕР ПЛОЧЕ	3.90	8.20
1.43	ТРОКРЕВЕТНА СОБА	ВИНИП	ДИСПЕРЗИВНА БОЈА	ГКП - РАСТЕР ПЛОЧЕ	19.29	18.86
1.44	КУПАТИЛО	КЕРАМИКА	КЕРАМИКА	ГКП - РАСТЕР ПЛОЧЕ	3.90	8.20
1.45	ТРОКРЕВЕТНА СОБА	ВИНИП	ДИСПЕРЗИВНА БОЈА	ГКП - РАСТЕР ПЛОЧЕ	19.20	18.83
1.46	КУПАТИЛО	КЕРАМИКА	КЕРАМИКА	ГКП - РАСТЕР ПЛОЧЕ	3.90	8.20
1.47	ТРОКРЕВЕТНА СОБА	ВИНИП	ДИСПЕРЗИВНА БОЈА	ГКП - РАСТЕР ПЛОЧЕ	19.71	18.50
1.48	КУПАТИЛО	КЕРАМИКА	КЕРАМИКА	ГКП - РАСТЕР ПЛОЧЕ	3.90	8.20
1.49	ЧЕТВЕРКРЕВЕТНА СОБА	ВИНИП	ДИСПЕРЗИВНА БОЈА	ГКП - РАСТЕР ПЛОЧЕ	31.39	24.27
1.50	КУПАТИЛО	КЕРАМИКА	КЕРАМИКА	ГКП - РАСТЕР ПЛОЧЕ	6.39	10.25
1.51	ТРОКРЕВЕТНА СОБА	ВИНИП	ДИСПЕРЗИВНА БОЈА	ГКП - РАСТЕР ПЛОЧЕ	20.06	18.66
1.52	КУПАТИЛО	КЕРАМИКА	КЕРАМИКА	ГКП - РАСТЕР ПЛОЧЕ	3.90	8.20
1.53	ОСТАВА - ЧИСТО	ВИНИП	ДИСПЕРЗИВНА БОЈА	ГКП - РАСТЕР ПЛОЧЕ	2.78	8.10
1.54	ЈЕДНОКРЕВЕТНА СОБА	ВИНИП	ДИСПЕРЗИВНА БОЈА	ГКП - РАСТЕР ПЛОЧЕ	10.89	13.23
1.55	КУПАТИЛО	КЕРАМИКА	КЕРАМИКА	ГКП - РАСТЕР ПЛОЧЕ	3.90	8.20
1.56	АМБУЛАНТА / ПРЕВИЈАЛИШТЕ	ВИНИП	ДИСПЕРЗИВНА БОЈА	ГКП - РАСТЕР ПЛОЧЕ	11.84	13.77
1.57	ПРОСТОРИЈА ЗА ПРИМЕНУ ХЕМОТЕРАПИЈЕ	ВИНИП	ДИСПЕРЗИВНА БОЈА	ГКП - РАСТЕР ПЛОЧЕ	11.72	13.70

1.58	ТРЕПАЗАРИЈА - ПАЦИЈЕНТИ	ВИНИП	ДИСПЕРЗИВНА БОЈА	ГКП - РАСТЕР ПЛОЧЕ	13.99	14.99
1.59	ПРИЈЕМНА КУХИЈА	ВИНИП	ДИСПЕРЗИВНА БОЈА	ГКП - РАСТЕР ПЛОЧЕ	8.57	13.45
1.60	ТРОКАДЕРО	КЕРАМИКА	КЕРАМИКА	ГКП - РАСТЕР ПЛОЧЕ	2.24	6.00
1.61	ХОДНИК СА СТЕПЕНИШТЕМ	КЕРАМИКА	ДИСПЕРЗИВНА БОЈА	ГКП - РАСТЕР ПЛОЧЕ	19.71	20.43
1.62	ПУНКТ ЗА СЕСТРЕ	ВИНИП	ДИСПЕРЗИВНА БОЈА	ГКП - РАСТЕР ПЛОЧЕ	6.73	10.77
1.63	ПРИПРЕМА ТЕРАПИЈЕ / АПОТЕКА	ВИНИП	ДИСПЕРЗИВНА БОЈА	ГКП - РАСТЕР ПЛОЧЕ	4.77	9.62
1.64	СОБА ЗА ОДМОР СЕСТАРА	ВИНИП	ДИСПЕРЗИВНА БОЈА	ГКП - РАСТЕР ПЛОЧЕ	11.16	13.38
1.65	КУПАТИЛО - СЕСТРЕ	КЕРАМИКА	КЕРАМИКА	ГКП - РАСТЕР ПЛОЧЕ	3.23	7.20
1.66	ЛЕКАРСКА СОБА	ВИНИП	ДИСПЕРЗИВНА БОЈА	ГКП - РАСТЕР ПЛОЧЕ	10.84	13.20
1.67	КУПАТИЛО - ЛЕКАРИ	КЕРАМИКА	КЕРАМИКА	ГКП - РАСТЕР ПЛОЧЕ	3.28	7.25
1.68	СОБА ПЛОВНЕ СЕСТРЕ	ВИНИП	ДИСПЕРЗИВНА БОЈА	ГКП - РАСТЕР ПЛОЧЕ	7.75	11.45
1.69	ГАРДЕРОБА - ПАЦИЈЕНТИ	ВИНИП	ДИСПЕРЗИВНА БОЈА	ГКП - РАСТЕР ПЛОЧЕ	6.18	10.55
УКУПНО ОНКОЛОГИЈА - СТАЦИОНАР					488.30	
ПАЛИЈАТИВНА НЕГА						
1.70	ХОДНИК	ВИНИП	ДИСПЕРЗИВНА БОЈА	ГКП - РАСТЕР ПЛОЧЕ	59.79	59.79
1.71	ОСТАВА - ЧИСТО	ВИНИП	ДИСПЕРЗИВНА БОЈА	ГКП - РАСТЕР ПЛОЧЕ	4.98	4.98
1.72	ЈЕДНОКРЕВЕТНА СОБА	ВИНИП	ДИСПЕРЗИВНА БОЈА	ГКП - РАСТЕР ПЛОЧЕ	12.55	12.55
1.73	КУПАТИЛО	КЕРАМИКА	КЕРАМИКА	ГКП - РАСТЕР ПЛОЧЕ	3.90	3.90
1.74	ЈЕДНОКРЕВЕТНА СОБА	ВИНИП	ДИСПЕРЗИВНА БОЈА	ГКП - РАСТЕР ПЛОЧЕ	12.55	12.55
1.75	КУПАТИЛО	КЕРАМИКА	КЕРАМИКА	ГКП - РАСТЕР ПЛОЧЕ	3.90	3.90
1.76	ТРОКРЕВЕТНА СОБА	ВИНИП	ДИСПЕРЗИВНА БОЈА	ГКП - РАСТЕР ПЛОЧЕ	22.88	22.88
1.77	КУПАТИЛО	КЕРАМИКА	КЕРАМИКА	ГКП - РАСТЕР ПЛОЧЕ	3.90	3.90
1.78	ПРЕГЛЕД / КОНСУЛТАЦИЈЕ	ВИНИП	ДИСПЕРЗИВНА БОЈА	ГКП - РАСТЕР ПЛОЧЕ	12.78	12.78
1.79	ВЕТРОБРАН (ПЛИЗЛАЗ)	КЕРАМИКА	ДИСПЕРЗИВНА БОЈА	ГКП - РАСТЕР ПЛОЧЕ	4.21	4.21
1.80	ПУНКТ ЗА СЕСТРЕ / ПРИПРЕМА ТЕРАПИЈЕ	ВИНИП	ДИСПЕРЗИВНА БОЈА	ГКП - РАСТЕР ПЛОЧЕ	14.76	14.76
1.81	ЈЕДНОКРЕВЕТНА СОБА	ВИНИП	ДИСПЕРЗИВНА БОЈА	ГКП - РАСТЕР ПЛОЧЕ	12.16	12.16
1.82	КУПАТИЛО	КЕРАМИКА	КЕРАМИКА	ГКП - РАСТЕР ПЛОЧЕ	3.90	3.90
1.83	ОСТАВА - ЧИСТО	ВИНИП	ДИСПЕРЗИВНА БОЈА	ГКП - РАСТЕР ПЛОЧЕ	4.46	4.46
1.84	ДВОКРЕВЕТНА СОБА	ВИНИП	ДИСПЕРЗИВНА БОЈА	ГКП - РАСТЕР ПЛОЧЕ	19.95	19.95
1.85	КУПАТИЛО	КЕРАМИКА	КЕРАМИКА	ГКП - РАСТЕР ПЛОЧЕ	3.90	3.90
1.86	ТРЕПАЗАРИЈА - ПАЦИЈЕНТИ	ВИНИП	ДИСПЕРЗИВНА БОЈА	ГКП - РАСТЕР ПЛОЧЕ	13.91	13.91
1.87	ТРОКАДЕРО	КЕРАМИКА	КЕРАМИКА	ГКП - РАСТЕР ПЛОЧЕ	3.15	3.15
1.88	КУПАТИЛО УЗ АСИСТЕНЦИЈУ	КЕРАМИКА	КЕРАМИКА	ГКП - РАСТЕР ПЛОЧЕ	6.30	6.30
УКУПНО ПАЛИЈАТИВНА НЕГА					223.94	
УКУПНА НЕТО ПОВРШИНА ПРВОГ СПРАТА ОБЈЕКТА 4					1387.07	

ЛЕГЕНДА - ФУНКЦИОНАЛНЕ ЦЕЛИНЕ:	
ОНКОЛОГИЈА - АМБУЛАНТЕ И ДНЕВНА БОЛНИЦА	
ОНКОЛОГИЈА - СТАЦИОНАР (ЗИК)	
ПАЛИЈАТИВНА НЕГА (БК)	

ОБЈЕКАТ 4

Онкологија, палијативна нега и хематологија

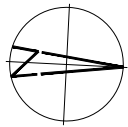

ОСНОВА СПРАТА

Р 1:200



ЛЕГЕНДА	
ТОКОВИ КРЕТАЊА	ОЗНАКА
ПАЦИЈЕНТИ	
ЗАПОСЛЕНИ - МЕДИЦИНСКО ОСОБЉЕ	
ЗАПОСЛЕНИ - ТЕХНИЧКО ОСОБЉЕ	
ЧИСТ МАТЕРИЈАЛ (ЛЕКОВИ, САНИТЕТСКИ МАТ., СТЕРИЛНО, НЕСТЕРИЛНО, ЧИСТ ВЕШ)	
ХРАНА - ДОНОШЉЕ	
МЕДИЦИНСКИ И КОМУНАЛНИ ОТПАД	
ПРЉАВО ПОСУБЕ И ВЕШ - ОДНОШЊЕ	

ТАБЕЛА ПОВРШИНА ОБЈЕКТА 4	
ПРОДУЖЕНА НЕГА, ОНКОЛОГИЈА И ПАЛИЈАТИВНА НЕГА	
Бруто површина приземља	1676.17 м²
Бруто површина 1.спрата	1665.81 м²
Топла веза	280.00 м²
УКУПНА БРУТО ПОВРШИНА	3621.98 м²

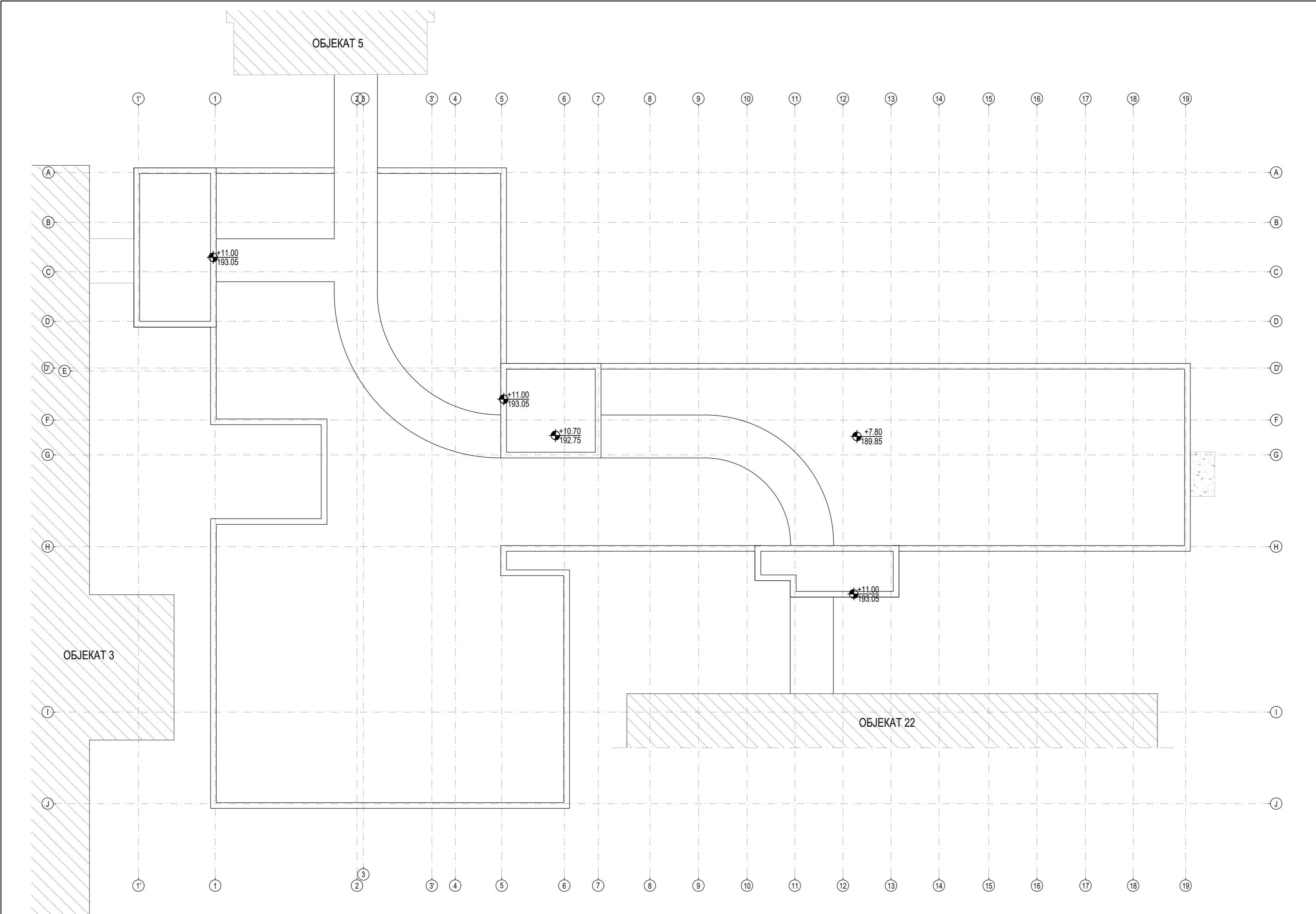

 SET Srbija, Evropa, Tuzla Srbija Engineering Team		 BG Bosna i Hercegovina Bosnia and Herzegovina	
15000 Шабат, Београд Немањин 1 тел: 011-355-588 факс: 011-349-654 office@set.rs		11000 Београд-Врњаци, Београд Немањин 33А тел: 011-344-2332 office@bg-nb.com	
КОНСАЛТИНГ ПЛАНИРАЊЕ ПРОЈЕКТОВАЊЕ ИЗГРАДЊА			
Одговорни пројектант: Марија Сречковић Пуцар, маг.инж.арх. ИКС Липница 300 L444 12		Инвеститор : Здравствени центар Ваљево, Синђелићева бр.62	
Сарадници: Јован Цвијетковић, дипл.инж.арх. Милица Митровић, маг.инж.арх. Софија Тодоровић, дипл.инж.арх. Марија Миленковић-Ранчић, маг.инж.арх. Драга Видојевић, маг.инж.арх. Милица Пајић, маг.инж.арх. Немања Шинетић, дипл.инж.арх.		Назив пројекта: РЕКОНСТРУКЦИЈА И ДОГРАДЊА ОПШТЕ БОЛНИЦЕ У ВАЉЕВУ, У УЛИЦИ ПАСТЕРОВА 23, НА ГПП (ОД ДЕЛА К.П. БР. 2860/1 КО ВАЉЕВО)	
Контрола:		Назив и ознака дела пројекта: 1 - ПРОЈЕКАТ АРХИТЕКТУРЕ	
Директор: Миленца Сречковић, дипл.инж.грађ.		Пртеж: ОБЈЕКАТ 4 ОНКОЛОГИЈА, ПАЛИЈАТИВНА НЕГА И ХЕМАТОЛОГИЈА ОСНОВА СПРАТА	
Врста пројектне документације: ИДР - Идејно решење		Размера : 1:200	
Датум: Октобар, 2023.год.		Пртеж бр.: 4.1	

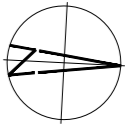

ОБЈЕКАТ 4
Онкологија, палијативна нега
и хематологија

ОСНОВА КРОВА
Р 1:200



<div><div><div>15000 Шабан, Браће Немања 1 тел: 015/355-588 office@set.rs</div></div><div><div>11000 Београд-Врачар, Браће Немањ 33А тел: 011/344-2332 office@bg-arh.com</div></div></div>		15000 Шабан, Браће Немања 1 тел: 015/355-588 office@set.rs		11000 Београд-Врачар, Браће Немањ 33А тел: 011/344-2332 office@bg-arh.com			
КОНСАЛТИНГ ПЛАНИРАЊЕ ПРОЈЕКТОВАЊЕ ИЗГРАДЊА							
Одговорни пројектант: Марија Срећковић Пуцар, маст.инж.арх. ИКС Лиценца 300 L444 12		Инвеститор: Здравствени центар Ваљево, Стијепићева бр.62					
Сарадници: Јован Цвијетковић, дипл.инж.арх. Милица Митровић, маст.инж.арх. Софија Толоровић, дипл.инж.арх. Марија Миленковић-Ранчић, маст.инж.арх. Драга Видојевић, маст.инж.арх. Милица Пајић, маст.инж.арх. Немања Шипетић, дипл.инж.арх.		Назив пројекта: РЕКОНСТРУКЦИЈА И ДОГРАДЊА ОПШТЕ БОЛНИЦЕ У ВАЉЕВУ, У УЛИЦИ ПАСТЕРОВА 23, НА ГПП (ОД ДЕЛА К.П. БР. 2860/1 КО ВАЉЕВО)					
		Назив и ознака дела пројекта: 1 - ПРОЈЕКАТ АРХИТЕКТУРЕ					
Контрола:		Цртеж: ОБЈЕКАТ 4 ОНКОЛОГИЈА, ПАЛИЈАТИВНА НЕГА И ХЕМАТОЛОГИЈА ОСНОВА КРОВА			Размера :		
Директор: Миленца Срећковић, дипл.инж.грађ.					1:200		
Врста пројектне документације: ИДР – Изједно решење		Датум: Октобар, 2023. год.			Цртеж бр.: 4.2		

ПРЕСЕК 1-1

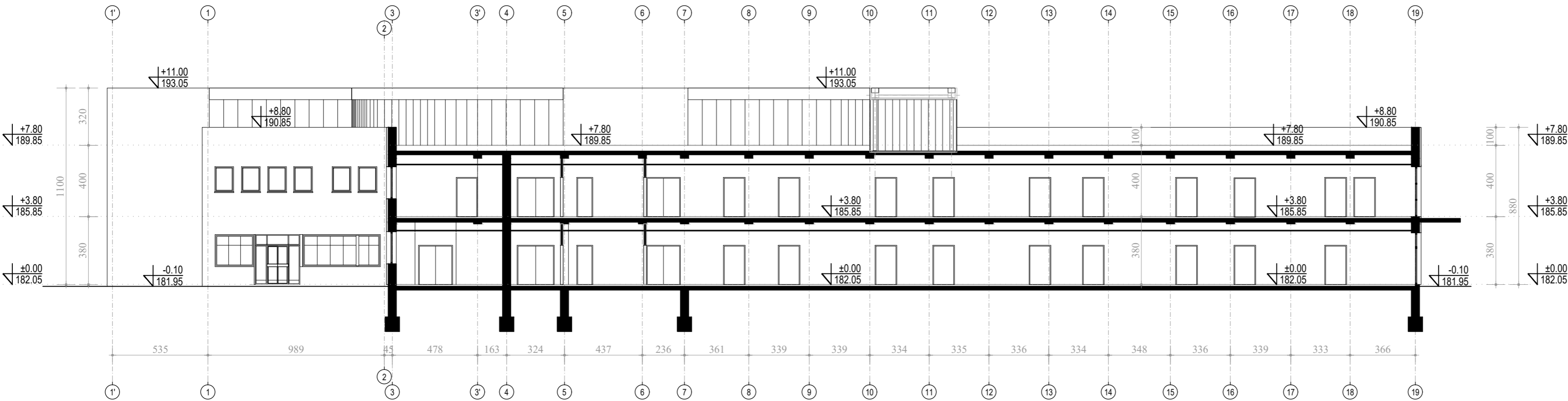

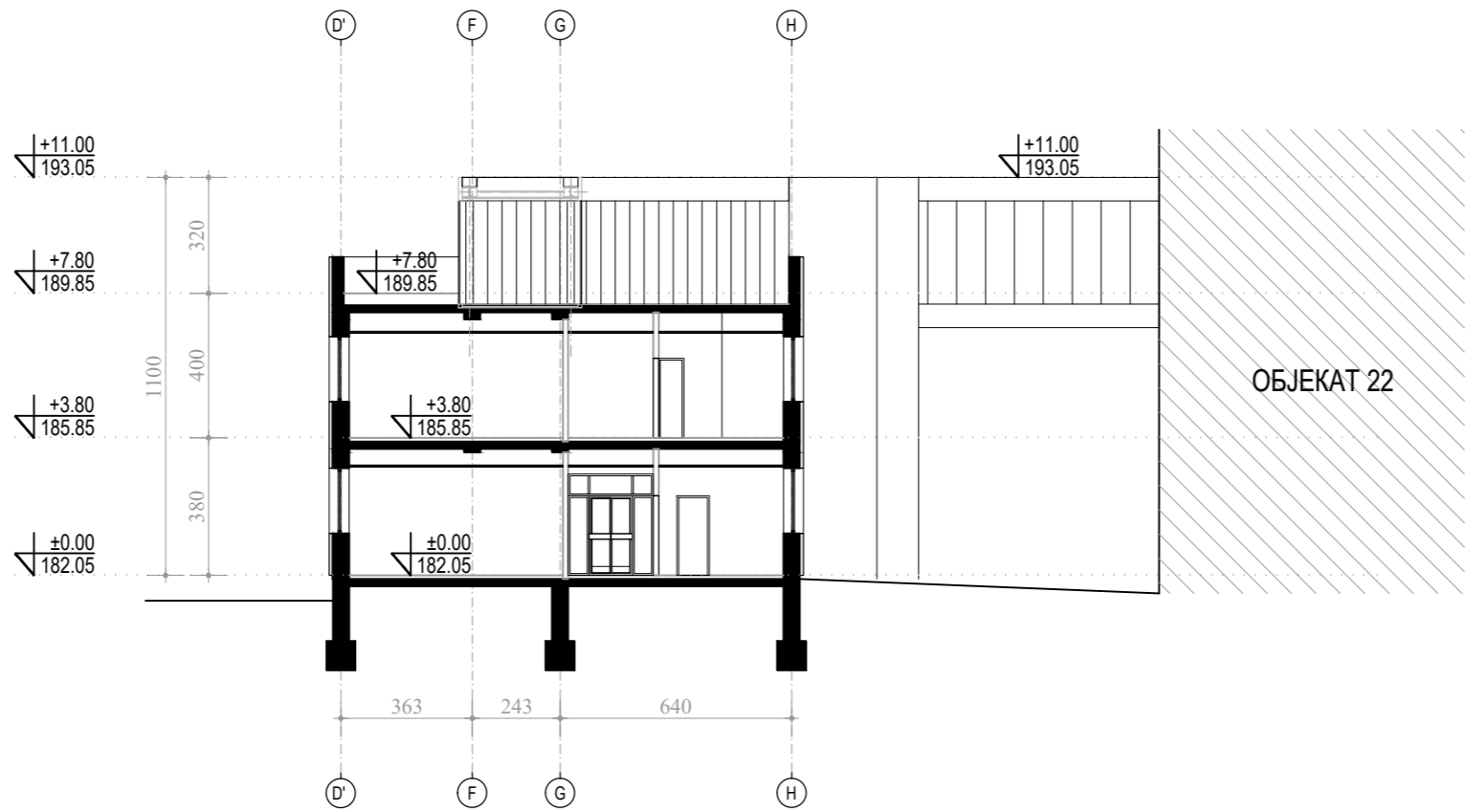

ПРЕСЕК 2-2



ОБЈЕКАТ 4
Онкологија, палијативна нега
и хематологија

ПРЕСЕК 1-1 И 2-2
Р 1:200

 15000 Шабан, Београд 1 тел: 015/355-588 факс: 015/349-654 office@set.rs	 11000 Београд-Врачар, Београд 33А тел: 011/344-2332 office@bg-arh.com
КОНСАЛТИНГ ПЛАНИРАЊЕ ПРОЈЕКТОВАЊЕ ИЗГРАДЊА	
Одговорни пројектант: Марија Срећковић Пуцар, маг.инж.арх. ИКС Лиценца 300.1.444.12	Инвеститор : Здравствени центар Ваљево, Синђелићева бр.62
Сарадници: Јован Цвијетковић, дипл.инж.арх. Милица Митровић, маг.инж.арх. Софија Толоровић, дипл.инж.арх. Марија Милековић-Ранчић, маг.инж.арх. Драга Видојевић, маг.инж.арх. Милица Пајић, маг.инж.арх. Немања Шипетић, дипл.инж.арх.	Назив пројекта: РЕКОНСТРУКЦИЈА И ДОГРАДЊА ОПШТЕ БОЛНИЦЕ У ВАЉЕВУ, У УЛИЦИ ПАСТЕРОВА 23, НА ГПН (ОД ДЕЛА К.П. БР. 2860/1 КО ВАЉЕВО)
Контрола:	Назив и ознака дела пројекта: 1 - ПРОЈЕКАТ АРХИТЕКТУРЕ
Директор: Милица Срећковић, дипл.инж.грађ.	Преглед: ОБЈЕКАТ 4 ОНКОЛОГИЈА, ПАЛИЈАТИВНА НЕГА И ХЕМАТОЛОГИЈА ПРЕСЕК 1-1 И 2-2
Врста пројектне документације: ИДР – Идејно решење	Размера : 1:200 Преглед бр. : 4.3
Датум: Октобар, 2023. год.	

СЕВЕРНА ФАСАДА



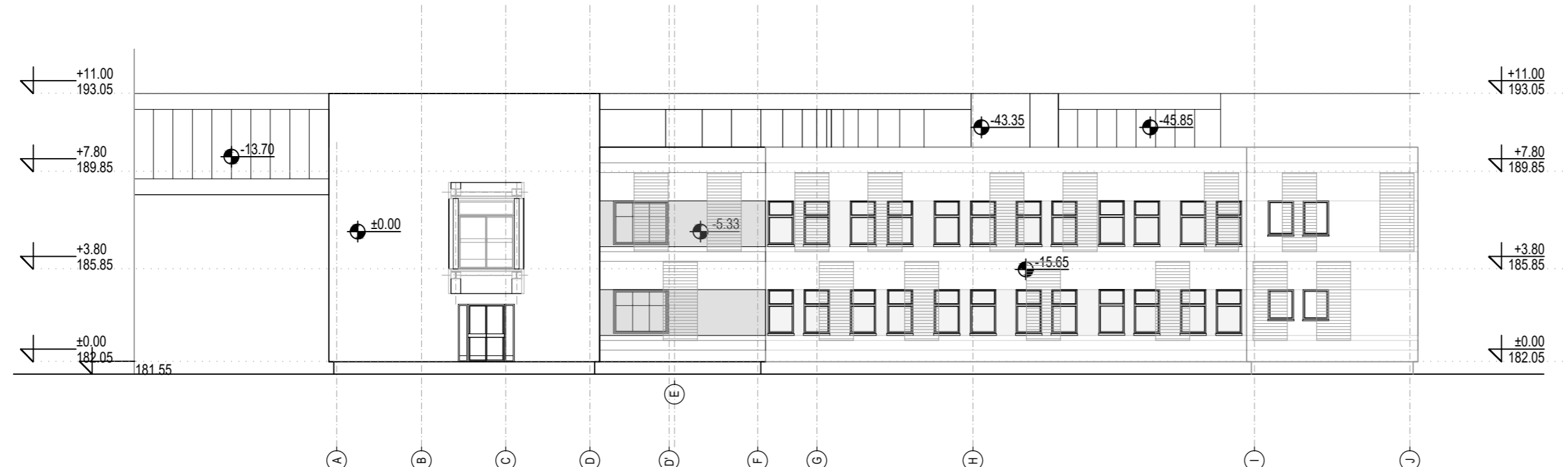

ЈУЖНА ФАСАДА



ОБЈЕКАТ 4
Онкологија, палијативна нега
и хематологија

СЕВЕРНА И ЈУЖНА
ФАСАДА
Р 1:200

 <div>15000 Шабан, Браће Немања 1 тел: 015/355-588 факс: 015/349-654 office@set.rs</div>		 <div>11000 Београд-Врачар, Браће Немањ 33А тел: 011/344-2332 office@bg-arh.com</div>
КОНСАЛТИНГ ПЛАНИРАЊЕ ПРОЈЕКТОВАЊЕ ИЗГРАДЊА		
Одговорни пројектант: Марија Срећковић Пуцар, маст.инж.арх. ИКС Лиценца 300 L444 12		Инвеститор: Здравствени центар Ваљево, Спићелићева бр.62
Сарадници: Јован Цвјетковић, дипл.инж.арх. Милица Митровић, маст.инж.арх. Софија Тодоровић, дипл.инж.арх. Марија Милenkовић-Ранчић, маст.инж.арх. Драга Видојевић, маст.инж.арх. Милица Пајић, маст.инж.арх. Немања Шипетић, дипл.инж.арх.		Назив пројекта: РЕКОНСТРУКЦИЈА И ДОГРАДЊА ОПШТЕ БОЛНИЦЕ У ВАЉЕВУ, У УЛИЦИ ПАСТЕРОВА 23, НА ГТП (ОД ДЕЛА К.П. БР. 2860/1 КО ВАЉЕВО)
Контрола: Директор: Милица Срећковић, дипл.инж.граф.		Назив и ознака дела пројекта: 1 - ПРОЈЕКАТ АРХИТЕКТУРЕ
Врста пројектне документације: ИДР – Идејно решење		Датум: Октобар, 2023. год.
Цртеж: ОБЈЕКАТ 4 ОНКОЛОГИЈА, ПАЛИЈАТИВНА НЕГА И ХЕМАТОЛОГИЈА ОСНОВА КРОВА		Размера: 1:200 Цртеж бр.: 4.4

ЗАПАДНА ФАСАДА

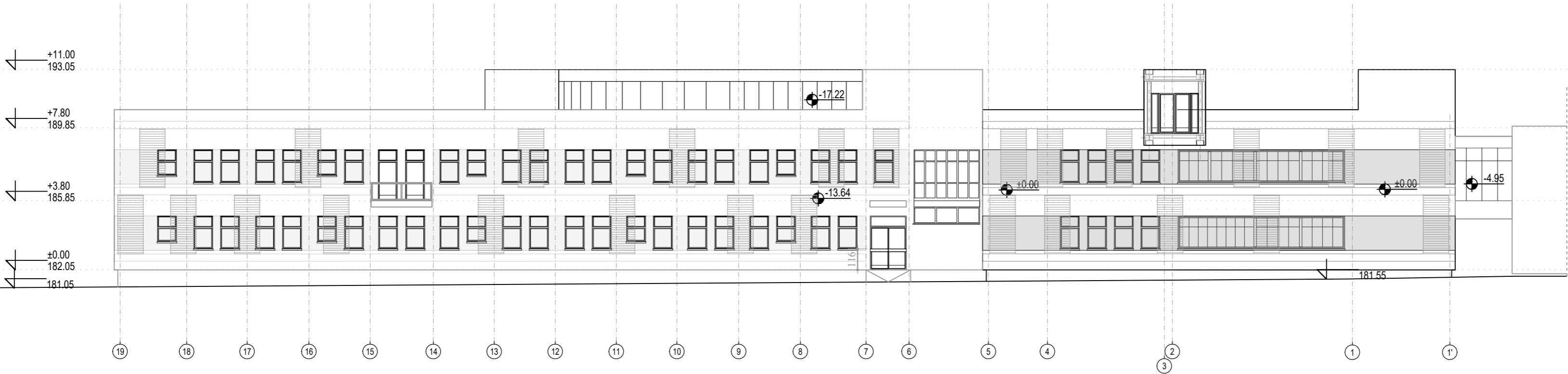



ИСТОЧНА ФАСАДА



ОБЈЕКАТ 4
Онкологија, палијативна нега
и хематологија

**ЗАПАДНА И ИСТОЧНА
ФАСАДА**
P 1:200

 15000 Шабан, Браће Немања 1 тел: 015/355-588 office@set.rs	 11000 Београд-Врачар, Браће Немањ 33А тел: 011/344-2332 office@bg-arh.com	
КОНСАЛТИНГ ПЛАНИРАЊЕ ПРОЈЕКТОВАЊЕ ИЗГРАДЊА		
Одговорни пројектант: Марија Срећковић Пуцар, мастр.инж.арх. ИКС Лиценца 300 L444 12		Инвеститор : Здравствени центар Ваљево, Стићелићева бр.62
Сарадници: Јован Цвијетковић, дипл.инж.арх. Милица Митровић, мастр.инж.арх. Софија Толоровић, дипл.инж.арх. Марија Миланковић-Ранчић, мастр.инж.арх. Драга Видојевић, мастр.инж.арх. Милица Пајић, мастр.инж.арх. Немања Шипетић, дипл.инж.арх.		Назив пројекта: РЕКОНСТРУКЦИЈА И ДОГРАДЊА ОПШТЕ БОЛНИЦЕ У ВАЉЕВУ, У УЛИЦИ ПАСТЕРОВА 23, НА ГПГ (ОД ДЕЛА К.П. БР. 2860/1 КО ВАЉЕВО)
Контрола:		Назив и ознака дела пројекта: 1 - ПРОЈЕКАТ АРХИТЕКТУРЕ
Директор: Миленца Срећковић, дипл.инж.грађ.	Цртеж: ОБЈЕКАТ 4 ОНКОЛОГИЈА, ПАЛИЈАТИВНА НЕГА И ХЕМАТОЛОГИЈА ЗАПАДНА И ИСТОЧНА ФАСАДА	Размера : 1:200
Врста пројектне документације: ИДР – Идејно решење	Датум: Октобар, 2023. год.	Цртеж бр.: 4.5

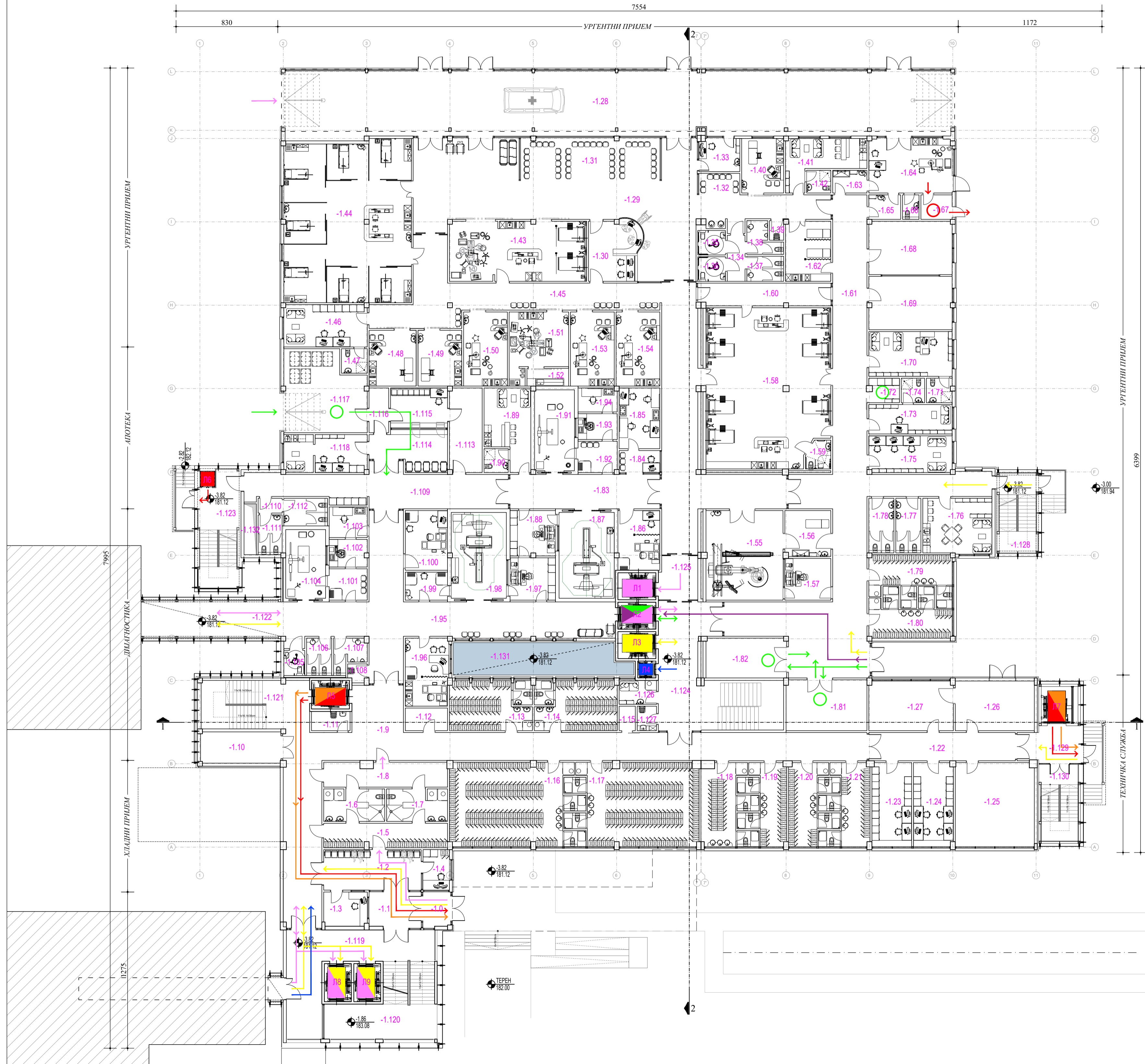

ОБЈЕКАТ 5						
№	НАМЕНА ПРОСТОРИЈА	ОБРАДА ПОДА	ОБРАДА ЗИДА	ОБРАДА ПЛАНОВА	ПОКРИТИЈЕ	ОБЈЕКАТ
ОБЈЕКАТ 5 - ХИРУРГИЈА - СУТЕРЕН						
ЗОНА ХИРУРГ. ПРИЕМА, РАДНО МЕСТО ЗА РАДИОГРАФИЈА, ТУРНИРСКА СЛУЖБА						
-1.0	ВЕТОРГАН	КЕРАМИКА	ДИСПЕРЗИВНА БОЈА	ПОКРИТИЈЕ	6.42	10.40
-1.1	ПРЕПРСТОП	КЕРАМИКА	ДИСПЕРЗИВНА БОЈА	ПОКРИТИЈЕ	12.36	14.40
-1.2	ЧЕКАОНИЦА	КЕРАМИКА	ДИСПЕРЗИВНА БОЈА	ПОКРИТИЈЕ	20.24	22.30
-1.3	ПРИЕМИ ПУТ	ВИНИЛ	ДИСПЕРЗИВНА БОЈА	ПОКРИТИЈЕ	9.84	12.70
-1.4	ПРОСТОРИЈА ЗА ОБВЕШТЕЉЕ	КЕРАМИКА	ДИСПЕРЗИВНА БОЈА	ПОКРИТИЈЕ	7.10	10.90
-1.5	РАДНО МЕСТО ЗА ПАЦИЕНТЕ	КЕРАМИКА	ДИСПЕРЗИВНА БОЈА	ПОКРИТИЈЕ	20.00	25.20
-1.6	САНИТАРНИ ПРОТОКОЛ ЗА ПАЦИЕНТЕ - Ж	КЕРАМИКА	КЕРАМИКА	ПОКРИТИЈЕ	13.04	17.15
-1.7	САНИТАРНИ ПРОТОКОЛ ЗА ПАЦИЕНТЕ - Ж	КЕРАМИКА	КЕРАМИКА	ПОКРИТИЈЕ	13.04	17.15
-1.8	ХОДНИК	КЕРАМИКА	ДИСПЕРЗИВНА БОЈА	ПОКРИТИЈЕ	19.85	25.30
-1.9	ХОДНИК	ВИНИЛ	ДИСПЕРЗИВНА БОЈА	ПОКРИТИЈЕ	176.23	145.19
-1.10	ТЕХНИЧКА ПРОСТОРИЈА	АНТИСТАТИК	ДИСПЕРЗИВНА БОЈА	ПОКРИТИЈЕ	16.65	18.20
-1.11	ТРОАДЕР	КЕРАМИКА	КЕРАМИКА	ПОКРИТИЈЕ	4.95	9.44
-1.12	ОСТАВА	ДИСПЕРЗИВНА БОЈА	ДИСПЕРЗИВНА БОЈА	ПОКРИТИЈЕ	6.38	10.60
-1.13	РАДНО МЕСТО ЗА ЗАПОСЛЕНИ	КЕРАМИКА	ДИСПЕРЗИВНА БОЈА	ПОКРИТИЈЕ	26.98	28.24
-1.14	РАДНО МЕСТО ЗА ЗАПОСЛЕНИ	КЕРАМИКА	ДИСПЕРЗИВНА БОЈА	ПОКРИТИЈЕ	26.98	28.24
-1.15	ОСТАВА	ВИНИЛ	ДИСПЕРЗИВНА БОЈА	ПОКРИТИЈЕ	2.64	6.64
-1.16	РАДНО МЕСТО ЗА ЗАПОСЛЕНИ	КЕРАМИКА	ДИСПЕРЗИВНА БОЈА	ПОКРИТИЈЕ	68.84	45.38
-1.17	РАДНО МЕСТО ЗА ЗАПОСЛЕНИ	КЕРАМИКА	ДИСПЕРЗИВНА БОЈА	ПОКРИТИЈЕ	67.71	45.38
-1.18	РАДНО МЕСТО ЗА ЗАПОСЛЕНИ	КЕРАМИКА	ДИСПЕРЗИВНА БОЈА	ПОКРИТИЈЕ	24.49	30.90
-1.19	РАДНО МЕСТО ЗА ЗАПОСЛЕНИ	КЕРАМИКА	ДИСПЕРЗИВНА БОЈА	ПОКРИТИЈЕ	20.36	29.90
-1.20	РАДНО МЕСТО ЗА ЗАПОСЛЕНИ	КЕРАМИКА	ДИСПЕРЗИВНА БОЈА	ПОКРИТИЈЕ	21.66	29.85
-1.21	РАДНО МЕСТО ЗА ЗАПОСЛЕНИ	КЕРАМИКА	ДИСПЕРЗИВНА БОЈА	ПОКРИТИЈЕ	21.56	29.85
-1.22	ХОДНИК - ТЕХНИЧКА СЛУЖБА	ВИНИЛ	ДИСПЕРЗИВНА БОЈА	ПОКРИТИЈЕ	27.49	29.95
-1.23	БОЛИЧНА СТАЦИЈА - ХИРУРГИЈА	ВИНИЛ	ДИСПЕРЗИВНА БОЈА	ПОКРИТИЈЕ	22.19	20.20
-1.24	ПРОСТОРИЈА ТЕХНИЧКА СЛУЖБА	ВИНИЛ	ДИСПЕРЗИВНА БОЈА	ПОКРИТИЈЕ	22.96	20.20
-1.25	МАШИНСКО ПОСТАЦИЈА	АНТИСТАТИК	ДИСПЕРЗИВНА БОЈА	ПОКРИТИЈЕ	44.92	28.60
-1.26	МАШИНСКО ПОСТАЦИЈА	АНТИСТАТИК	ДИСПЕРЗИВНА БОЈА	ПОКРИТИЈЕ	27.77	21.90
-1.27	МАШИНСКО ПОСТАЦИЈА	АНТИСТАТИК	ДИСПЕРЗИВНА БОЈА	ПОКРИТИЈЕ	26.12	21.90
-1.28	ПРОСТОРИЈА ТУРНИРСКА СЛУЖБА	КЕРАМИКА	ДИСПЕРЗИВНА БОЈА	ПОКРИТИЈЕ	289.08	123.68
-1.29	УЛИЧНИ КОЛ - УРГЕНТНО	ВИНИЛ	ДИСПЕРЗИВНА БОЈА	ПОКРИТИЈЕ	164.04	105.81
-1.30	ПРОСТОРИЈА ТУРНИРСКА СЛУЖБА	ВИНИЛ	ДИСПЕРЗИВНА БОЈА	ПОКРИТИЈЕ	19.52	22.02
-1.31	ЧЕКАОНИЦА	ВИНИЛ	ДИСПЕРЗИВНА БОЈА	ПОКРИТИЈЕ	35.53	30.70
-1.32	ЧЕКАОНИЦА - ПЕДИКАТУРА	ВИНИЛ	ДИСПЕРЗИВНА БОЈА	ПОКРИТИЈЕ	5.83	10.16
-1.33	ПРОСТОРИЈА ЗА ОБВЕШТЕЉЕ	КЕРАМИКА	ДИСПЕРЗИВНА БОЈА	ПОКРИТИЈЕ	8.97	12.16
-1.34	ТОАЛЕТ ЗА ПАЦИЕНТЕ	КЕРАМИКА	КЕРАМИКА	ПОКРИТИЈЕ	5.44	10.40
-1.35	ТОАЛЕТ ЗА ИМБАБИЈЕ	КЕРАМИКА	КЕРАМИКА	ПОКРИТИЈЕ	4.50	8.50
-1.36	ТОАЛЕТ ЗА ИМБАБИЈЕ	КЕРАМИКА	КЕРАМИКА	ПОКРИТИЈЕ	4.50	8.50
-1.37	ТОАЛЕТ - Ж	КЕРАМИКА	КЕРАМИКА	ПОКРИТИЈЕ	6.15	10.10
-1.38	ТОАЛЕТ - М	КЕРАМИКА	КЕРАМИКА	ПОКРИТИЈЕ	5.91	12.40
-1.39	ТРОАДЕР	КЕРАМИКА	КЕРАМИКА	ПОКРИТИЈЕ	1.84	5.50
-1.40	АМБУЛАНТА - ПЕДИКАТУРА	ВИНИЛ	ДИСПЕРЗИВНА БОЈА	ПОКРИТИЈЕ	15.22	15.74
-1.41	СОБА ЗА ОДБОР СА ЧАЈНОМ КОУВОН	ВИНИЛ	ДИСПЕРЗИВНА БОЈА	ПОКРИТИЈЕ	19.39	22.20
-1.42	КУПАТИЛО - ЗАПОСЛЕНИ	КЕРАМИКА	КЕРАМИКА	ПОКРИТИЈЕ	3.65	7.65
-1.43	РЕАНИМАЦИЈА	ВИНИЛ	ДИСПЕРЗИВНА БОЈА	ПОКРИТИЈЕ	54.54	35.00
-1.44	УРГЕНТНИ ПРИЕМ И ЗАПИСИ ПАЦИЕНТА	ВИНИЛ	ДИСПЕРЗИВНА БОЈА	ПОКРИТИЈЕ	135.99	47.90
-1.45	ХОДНИК	ВИНИЛ	ДИСПЕРЗИВНА БОЈА	ПОКРИТИЈЕ	153.90	126.14
-1.46	СОБА ЗА СЕСТРЕ	ВИНИЛ	ДИСПЕРЗИВНА БОЈА	ПОКРИТИЈЕ	23.36	20.50
-1.47	КУПАТИЛО - ЗАПОСЛЕНИ	КЕРАМИКА	КЕРАМИКА	ПОКРИТИЈЕ	4.20	8.20
-1.48	ИПЕРИСТАЦИЈА	ВИНИЛ	ДИСПЕРЗИВНА БОЈА	ПОКРИТИЈЕ	17.47	16.78
-1.49	ОПЛАТ АМБУЛАНТА	ВИНИЛ	ДИСПЕРЗИВНА БОЈА	ПОКРИТИЈЕ	16.24	16.24
-1.50	АМБУЛАНТА - ГИНЕКОЛОГИЈА	ВИНИЛ	ДИСПЕРЗИВНА БОЈА	ПОКРИТИЈЕ	21.60	19.24
-1.51	АМБУЛАНТА - ОРТОПЕДИЈА	ВИНИЛ	ДИСПЕРЗИВНА БОЈА	ПОКРИТИЈЕ	23.59	22.80
-1.52	ПРИЕМ	ВИНИЛ	ДИСПЕРЗИВНА БОЈА	ПОКРИТИЈЕ	4.90	9.70
-1.53	АМБ. ИПЕРИСТАЦИЈА 1 - ХИРУРГИЈА (ПРИЕМА)	ВИНИЛ	ДИСПЕРЗИВНА БОЈА	ПОКРИТИЈЕ	21.60	19.24
-1.54	АМБ. ИПЕРИСТАЦИЈА 2 - ХИРУРГИЈА (НАСТО)	ВИНИЛ	ДИСПЕРЗИВНА БОЈА	ПОКРИТИЈЕ	21.60	19.24
-1.55	АНТЮ САЛА	ВИНИЛ	ДИСПЕРЗИВНА БОЈА	ПОКРИТИЈЕ	45.79	27.36
-1.56	АНТЮ САЛА - ПРИЕМА	ВИНИЛ	ДИСПЕРЗИВНА БОЈА	ПОКРИТИЈЕ	13.96	15.00
-1.57	АНТЮ САЛА - КОНТРОЛНА СОБА	ВИНИЛ	ДИСПЕРЗИВНА БОЈА	ПОКРИТИЈЕ	12.75	14.20
-1.58	АНТЮ САЛА - ОПЕРАЦИЈА	ВИНИЛ	ДИСПЕРЗИВНА БОЈА	ПОКРИТИЈЕ	128.61	46.07
-1.59	КУПАТИЛО - ПАЦИЕНТИ	КЕРАМИКА	КЕРАМИКА	ПОКРИТИЈЕ	4.40	8.31
-1.60	ХОДНИК	ВИНИЛ	ДИСПЕРЗИВНА БОЈА	ПОКРИТИЈЕ	19.77	25.90
-1.61	ХОДНИК	ВИНИЛ	ДИСПЕРЗИВНА БОЈА	ПОКРИТИЈЕ	177.23	130.60
-1.62	УЛИЧНИ КОЛ ЗА ЛАБ.	ВИНИЛ	ДИСПЕРЗИВНА БОЈА	ПОКРИТИЈЕ	18.07	17.20
-1.63	ПРИЕМА СОБОЈА	ВИНИЛ	ДИСПЕРЗИВНА БОЈА	ПОКРИТИЈЕ	5.18	9.30
-1.64	УРГЕНТНИ ПРИЕМ - ИМПЕРИСТАЦИЈА	ВИНИЛ	ДИСПЕРЗИВНА БОЈА	ПОКРИТИЈЕ	30.34	22.80
-1.65	САНИТАРНИ ПРОТОКОЛ - ЛАБ.	ВИНИЛ	ДИСПЕРЗИВНА БОЈА	ПОКРИТИЈЕ	5.20	9.20
-1.66	ТОАЛЕТ - ПАЦИЕНТИ	КЕРАМИКА	КЕРАМИКА	ПОКРИТИЈЕ	2.70	6.70
-1.67	ИНЈЕКТИВНИ ОПЛАТ - ИЗДА	КЕРАМИКА	КЕРАМИКА	ПОКРИТИЈЕ	5.10	9.10
-1.68	ЛАБОРАТОРИЈА - УРГЕНТНО	КЕРАМИКА	КЕРАМИКА	ПОКРИТИЈЕ	29.48	22.30
-1.69	ЛАБОРАТОРИЈА - УРГЕНТНО	КЕРАМИКА	КЕРАМИКА	ПОКРИТИЈЕ	29.42	23.10
-1.70	СОБА ЗА ПЕКАРЕ	ВИНИЛ	ДИСПЕРЗИВНА БОЈА	ПОКРИТИЈЕ	24.82	20.90
-1.71	КУПАТИЛО - НАЧ. УРГ. Ц.	КЕРАМИКА	КЕРАМИКА	ПОКРИТИЈЕ	4.14	8.50
-1.72	ОСТАВА - ЧИСТО	ВИНИЛ	ДИСПЕРЗИВНА БОЈА	ПОКРИТИЈЕ	4.95	9.60
-1.73	СОБА ЗА ПЕКАРЕ	ВИНИЛ	ДИСПЕРЗИВНА БОЈА	ПОКРИТИЈЕ	16.32	18.40
-1.74	КУПАТИЛО - П. СЕСТРА	КЕРАМИКА	КЕРАМИКА	ПОКРИТИЈЕ	3.80	7.80
-1.75	СОБА ЗА ПЕКАРЕ	ВИНИЛ	ДИСПЕРЗИВНА БОЈА	ПОКРИТИЈЕ	20.32	19.80
-1.76	СОБА ЗА ОДБОР СА ЧАЈНОМ КОУВОН	ВИНИЛ	ДИСПЕРЗИВНА БОЈА	ПОКРИТИЈЕ	25.44	20.40
-1.77	ТОАЛЕТ - ЗАПОСЛЕНИ	КЕРАМИКА	КЕРАМИКА	ПОКРИТИЈЕ	9.12	13.00
-1.78	ТОАЛЕТ - ЗАПОСЛЕНИ	КЕРАМИКА	КЕРАМИКА	ПОКРИТИЈЕ	9.12	13.00
-1.79	РАДНО МЕСТО ЗА ЗАПОСЛЕНИ	КЕРАМИКА	ДИСПЕРЗИВНА БОЈА	ПОКРИТИЈЕ	22.52	30.05
-1.80	РАДНО МЕСТО ЗА ЗАПОСЛЕНИ	КЕРАМИКА	ДИСПЕРЗИВНА БОЈА	ПОКРИТИЈЕ	21.54	28.75
-1.81	ОСТАВА - ЧИСТО	ВИНИЛ	ДИСПЕРЗИВНА БОЈА	ПОКРИТИЈЕ	27.30	21.50
-1.82	ОСТАВА - ЧИСТО	ВИНИЛ	ДИСПЕРЗИВНА БОЈА	ПОКРИТИЈЕ	21.30	19.60
-1.83	ХОДНИК	ВИНИЛ	ДИСПЕРЗИВНА БОЈА	ПОКРИТИЈЕ	34.22	30.04
-1.84	ПРИЕМИ ПУТ	ВИНИЛ	ДИСПЕРЗИВНА БОЈА	ПОКРИТИЈЕ	5.98	10.24
-1.85	СОБА ЗА ПЕКАРЕ	ВИНИЛ	ДИСПЕРЗИВНА БОЈА	ПОКРИТИЈЕ	18.43	18.54
-1.86	УПРАЗДНИК	АНТИСТАТИК	ДИСПЕРЗИВНА БОЈА	ПОКРИТИЈЕ	18.62	16.78
-1.87	ЦТ СКИНЕР	АНТИСТАТИК	ДИСПЕРЗИВНА БОЈА	ПОКРИТИЈЕ	31.50	23.00
-1.88	ЦТ СКИНЕР - КОНТРОЛНА СОБА	ВИНИЛ	ДИСПЕРЗИВНА БОЈА	ПОКРИТИЈЕ	13.59	15.30
-1.89	СОБА ЗА ОДБОР СА ЧАЈНОМ КОУВОН	ВИНИЛ	ДИСПЕРЗИВНА БОЈА	ПОКРИТИЈЕ	21.93	21.45
-1.90	КУПАТИЛО - ЗАПОСЛЕНИ	КЕРАМИКА	КЕРАМИКА	ПОКРИТИЈЕ	3.85	7.85
-1.91	РЕДЕН	АНТИСТАТИК	ДИСПЕРЗИВНА БОЈА	ПОКРИТИЈЕ	21.43	19.70
-1.92	РЕДЕН - ПРИЕМА СОБА ЗА ПАЦИЕНТЕ	ВИНИЛ	ДИСПЕРЗИВНА БОЈА	ПОКРИТИЈЕ	8.25	11.80
-1.93	РЕДЕН - КОНТРОЛНА СОБА ЗА ПАЦИЕНТЕ	ВИНИЛ	ДИСПЕРЗИВНА БОЈА	ПОКРИТИЈЕ	6.72	10.60
-1.94	РЕДЕН - ЧИТАЊЕ СНИМАКА	ВИНИЛ	ДИСПЕРЗИВНА БОЈА	ПОКРИТИЈЕ	6.18	10.30

ЗОНА ДИАГНОСТИКЕ						
-1.95	ХОДНИК СА ЧЕКАОНИЦИ	ВИНИЛ	ДИСПЕРЗИВНА БОЈА	ПОКРИТИЈЕ	110.75	85.30
-1.96	КАБИНЕТ ЗА ЕМН	АНТИСТАТИК	ДИСПЕРЗИВНА БОЈА	ПОКРИТИЈЕ	10.45	18.20
-1.97	ЦТ СКИНЕР - КОНТРОЛНА СОБА	ВИНИЛ	ДИСПЕРЗИВНА БОЈА	ПОКРИТИЈЕ	12.77	14.30
-1.98	ЦТ СКИНЕР	АНТИСТАТИК	ДИСПЕРЗИВНА БОЈА	ПОКРИТИЈЕ	31.48	23.20
-1.99	ЦТ СКИНЕР - ПРИЕМА СОБА ЗА ПАЦИЕНТЕ	ВИНИЛ	ДИСПЕРЗИВНА БОЈА	ПОКРИТИЈЕ	7.87	11.46
-1.100	КАБ. ЗА ДЕНТОМЕТРИЈУ	АНТИСТАТИК	ДИСПЕРЗИВНА БОЈА	ПОКРИТИЈЕ	16.80	11.64
-1.101	РЕДЕН - ПРИЕМА СОБА ЗА ПАЦИЕНТЕ	ВИНИЛ	ДИСПЕРЗИВНА БОЈА	ПОКРИТИЈЕ	7.90	11.30
-1.102	РЕДЕН - КОНТРОЛНА СОБА	ВИНИЛ	ДИСПЕРЗИВНА БОЈА	ПОКРИТИЈЕ	6.87	11.20
-1.103	РЕДЕН - ЧИТАЊЕ СНИМАКА	ВИНИЛ	ДИСПЕРЗИВНА БОЈА	ПОКРИТИЈЕ	7.75	11.20
-1.104	РЕДЕН	АНТИСТАТИК	ДИСПЕРЗИВНА БОЈА	ПОКРИТИЈЕ	18.20	17.70
-1.105	ТОАЛЕТ ЗА ИМБАБИЈЕ	КЕРАМИКА	КЕРАМИКА	ПОКРИТИЈЕ	3.48	7.50
-1.106	ТОАЛЕТ - Ж	КЕРАМИКА	КЕРАМИКА	ПОКРИТИЈЕ	6.25	10.20
-1.107	ТОАЛЕТ - М	КЕРАМИКА	КЕРАМИКА	ПОКРИТИЈЕ	6.25	12.90
-1.108	ТРОАДЕР	КЕРАМИКА	КЕРАМИКА	ПОКРИТИЈЕ	2.24	6.30
ЗОНА АПОТЕКЕ						
-1.109	ХОДНИК	ВИНИЛ	ДИСПЕРЗИВНА БОЈА	ПОКРИТИЈЕ	56.29	53.95
-1.110	ПРЕПРСТОП ТОАЛЕТ - ЗАПОСЛЕНИ	КЕРАМИКА	КЕРАМИКА	ПОКРИТИЈЕ	2.34	6.30
-1.111	ТОАЛЕТ - Ж	КЕРАМИКА	КЕРАМИКА	ПОКРИТИЈЕ	6.32	10.40
-1.112	ТОАЛЕТ - М	КЕРАМИКА	КЕРАМИКА	ПОКРИТИЈЕ	7.99	11.60
-1.113	ЛАБОРАТОРИЈА АПОТЕКЕ	КЕРАМИКА	КЕРАМИКА	ПОКРИТИЈЕ	16.33	18.15
-1.114	ПРЕУЗИМАЊЕ ЛЕКОВА	ВИНИЛ	ДИСПЕРЗИВНА БОЈА	ПОКРИТИЈЕ	18.45	19.80
-1.115	ПРЕДАЈА ЛЕКОВА	ВИНИЛ	ДИСПЕРЗИВНА БОЈА	ПОКРИТИЈЕ	15.11	15.80
-1.116	ХОДНИК	ВИНИЛ	ДИСПЕРЗИВНА БОЈА	ПОКРИТИЈЕ	5.84	10.50
-1.117	МАШИНСКО ПОСТАЦИЈА	КЕРАМИКА	ДИСПЕРЗИВНА БОЈА	ПОКРИТИЈЕ	41.58	28.10
-1.118	МАШИНСКО ПОСТАЦИЈА ЗА ОДБОР СА ЧАЈНОМ КОУ	ВИНИЛ	ДИСПЕРЗИВНА БОЈА	ПОКРИТИЈЕ	20.65	24.20
КОМУНИКАЦИОНА ЈЕДРА						
-1.119	ХОДНИК	ВИНИЛ	ДИСПЕРЗИВНА БОЈА	ПОКРИТИЈЕ	49.27	42.00
-1.120	СТЕПЕНИШТЕ	ВИНИЛ	ДИСПЕРЗИВНА БОЈА	ПОКРИТИЈЕ	40.27	30.68
-1.121	СТЕПЕНИШТЕ	ВИНИЛ	ДИСПЕРЗИВНА БОЈА	ПОКРИТИЈЕ	27.11	21.70
-1.122	ТОПЛА ВЕЗА (ОБЈЕКАТ 23)	ВИНИЛ	СТАКЛО	ПОКРИТИЈЕ	33.04	29.20
-1.123	СТЕПЕНИШТЕ	ВИНИЛ	ДИСПЕРЗИВНА БОЈА	ПОКРИТИЈЕ	28.62	26.30
-1.124	ХОДНИК СА СТЕПЕНИШТЕМ	ВИНИЛ	ДИСПЕРЗИВНА БОЈА	ПОКРИТИЈЕ	68.44	47.94
-1.125	ХОДНИК	ВИНИЛ	ДИСПЕРЗИВНА БОЈА	ПОКРИТИЈЕ	11.39	14.00
-1.126	ПРОСТОП ЗА ИСТИКАЊЕ	ВИНИЛ	ДИСПЕРЗИВНА БОЈА	ПОКРИТИЈЕ	5.92	10.90
-1.127	ТРОАДЕР	КЕРАМИКА	КЕРАМИКА	ПОКРИТИЈЕ	3.16	7.16
-1.128	СТЕПЕНИШТЕ	ВИНИЛ	ДИСПЕРЗИВНА БОЈА	ПОКРИТИЈЕ	18.60	18.40
-1.129	ВЕТОРГАН	КЕРАМИКА	ДИСПЕРЗИВНА БОЈА	ПОКРИТИЈЕ	13.81	16.21
-1.130	СТЕПЕНИШТЕ	ВИНИЛ	ДИСПЕРЗИВНА БОЈА	ПОКРИТИЈЕ	10.97	18.92
-1.131	АТРИЈУМ	/	/	/	36.28	34.74
-1.132	ИНСТАЛАЦИОНО ОКО	/	/	/	4.15	10.30
П1	ПВЛТ - ОКО	/	/	/	6.82	10.60
П2	ПВЛТ - ОКО	/	/	/	6.82	10.60
П3	ПВЛТ - ОКО	/	/	/	6.82	10.60
П4	ПВЛТ - ОКО	/	/	/	2.94	5.72
П5	ПВЛТ - ОКО	/	/	/	7.22	10.96
П6	ПВЛТ - ОКО	/	/	/	2.16	5.94
П7	ПВЛТ - ОКО	/	/	/	9.05	12.95
УКУПНА НЕТО ПОВРШНА ПРИЗЕМЉА ОБЈЕКАТ 5					3852.25	

ОБЈЕКАТ 5

Хирургија

ОСНОВА СУТЕРЕНА

Р 1:200

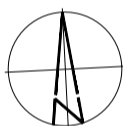

ЛЕГЕНДА	
ТОКОВИ КРЕТАЊА	ОЗНАКА
ПАЦИЕНТИ	
ЗАПОСЛЕНИ - МЕДИЦИНСКО ОСОБЉЕ	
ЗАПОСЛЕНИ - ТЕХНИЧКО ОСОБЉЕ	
ЧИСТ МАТЕРИЈАЛ (ЛЕКОВИ, САНИТЕТСКИ МАТ., СТЕРИЛНО, НЕСТЕРИЛНО, ЧИСТ ВЕШ)	
ХРАНА - ДОНОШЕЊЕ	
МЕДИЦИНСКИ И КОМУНАЛНИ ОТПАД	
ПРЉАВО ПОСУЂЕ И ВЕШ - ОДНОШЕЊЕ	



ОБЈЕКАТ 5						
Бр.	НАМЕНА ПРОСТОРИЈА	ОБРАДА ПОДА	ОБРАДА ЗИДА	ОБРАДА ПЛОСНА	ПОВРШИНА (м ²)	ОБЕМ (м ³)
ОБЈЕКАТ 5 - ХИРУРГИЈА - 1. СПРАТ						
АКУШЕРСТВО - ЗАЈЕДНИЧКИ ПРОСТОРИ						
1.0	ХОДНИК	ВИНИП	ДИСПЕРЗИВНА БОЈА	ПОТ-РАСТЕР ПОЧЕ	40.44	41.66
1.1	ПРОСТОРИЈА ЗА ЧИСТАЊЕ	ВИНИП	ДИСПЕРЗИВНА БОЈА	ПОТ-РАСТЕР ПОЧЕ	9.59	14.75
1.2	ТРОКАДЕРО	КЕРАМИКА	КЕРАМИКА	ПОТ-РАСТЕР ПОЧЕ	3.16	7.16
1.3	САЛА ЗА САСТАНЕ	ВИНИП	ДИСПЕРЗИВНА БОЈА	ПОТ-РАСТЕР ПОЧЕ	27.47	22.90
1.4	ТЕРАСА	КЕРАМИКА	КЕРАМИКА	ПОТ-РАСТЕР ПОЧЕ	3.74	9.00
АКУШЕРСТВО (м ²)						
1.5	ХОДНИК	ВИНИП	ДИСПЕРЗИВНА БОЈА	ПОТ-РАСТЕР ПОЧЕ	159.83	127.55
1.6	ОСТАВА - ЧАСТО	ВИНИП	ДИСПЕРЗИВНА БОЈА	ПОТ-РАСТЕР ПОЧЕ	3.25	7.25
1.7	ЛЕКАРСКА СОБА	ВИНИП	ДИСПЕРЗИВНА БОЈА	ПОТ-РАСТЕР ПОЧЕ	13.50	15.40
1.8	СОБА ДЕЖУРНОГ ЛЕКАРА	ВИНИП	ДИСПЕРЗИВНА БОЈА	ПОТ-РАСТЕР ПОЧЕ	9.98	14.15
1.9	КУПАЛИНО - ЛЕКАРИ	КЕРАМИКА	КЕРАМИКА	ПОТ-РАСТЕР ПОЧЕ	3.80	8.30
1.10	ОСТАВА - ЧАСТО	ВИНИП	ДИСПЕРЗИВНА БОЈА	ПОТ-РАСТЕР ПОЧЕ	3.00	7.00
1.11	МЕДИЦИНСКО СЕСТРЕ - ПУНИТ СОБА ЗА ОДМОР	ВИНИП	ДИСПЕРЗИВНА БОЈА	ПОТ-РАСТЕР ПОЧЕ	15.03	16.45
1.12	КУПАЛИНО - СЕСТРЕ	КЕРАМИКА	КЕРАМИКА	ПОТ-РАСТЕР ПОЧЕ	3.80	8.30
1.13	ПРИПРЕМА ЗА ТРЕПАЊИ / КУПАЊЕ	ВИНИП	ДИСПЕРЗИВНА БОЈА	ПОТ-РАСТЕР ПОЧЕ	4.90	8.90
1.14	ОСТАВА - ЧАСТО	ВИНИП	ДИСПЕРЗИВНА БОЈА	ПОТ-РАСТЕР ПОЧЕ	6.04	10.00
1.15	ПРЕГЛЕД / ПРЕВЕНЦИЈЕ	ВИНИП	ДИСПЕРЗИВНА БОЈА	ПОТ-РАСТЕР ПОЧЕ	16.64	17.39
1.16	САЛА ЗА ИНТЕРВЕНЦИЈЕ	ВИНИП	ДИСПЕРЗИВНА БОЈА	ПОТ-РАСТЕР ПОЧЕ	17.82	17.40
1.17	УПРАВНИК	АНТИСТАТИК	АНТИСТАТИК	ПОТ-РАСТЕР ПОЧЕ	13.02	14.60
1.18	МЕДИЦИНСКО СЕСТРЕ - ПУНИТ	ВИНИП	ДИСПЕРЗИВНА БОЈА	ПОТ-РАСТЕР ПОЧЕ	5.16	9.10
1.19	ПИН - АКУШЕРСТВО (Ж)	ВИНИП	ДИСПЕРЗИВНА БОЈА	ПОТ-РАСТЕР ПОЧЕ	17.96	19.62
1.20	КУПАЛИНО ЗА ПАЦИЕНТЕ	КЕРАМИКА	КЕРАМИКА	ПОТ-РАСТЕР ПОЧЕ	2.81	6.62
1.21	ПИН - АКУШЕРСТВО (Ж)	ВИНИП	ДИСПЕРЗИВНА БОЈА	ПОТ-РАСТЕР ПОЧЕ	17.96	19.62
1.22	КУПАЛИНО ЗА ПАЦИЕНТЕ	КЕРАМИКА	КЕРАМИКА	ПОТ-РАСТЕР ПОЧЕ	2.81	6.62
1.23	ПИН - АКУШЕРСТВО (Ж)	ВИНИП	ДИСПЕРЗИВНА БОЈА	ПОТ-РАСТЕР ПОЧЕ	18.12	19.67
1.24	КУПАЛИНО ЗА ПАЦИЕНТЕ	КЕРАМИКА	КЕРАМИКА	ПОТ-РАСТЕР ПОЧЕ	2.81	6.62
1.25	ПРЕТПРОСТОР	ВИНИП	ДИСПЕРЗИВНА БОЈА	ПОТ-РАСТЕР ПОЧЕ	7.87	11.40
1.26	ЛОБА	КЕРАМИКА	СТАКЛО	СТАКЛО	78.62	82.94
1.27	СОБА ЗА ОДМОР ОСОБА СА ЧАЈНОМ КУПИЊОМ	ВИНИП	ДИСПЕРЗИВНА БОЈА	ПОТ-РАСТЕР ПОЧЕ	23.14	25.14
1.28	КУПАЛИНО ЗА ПАЦИЕНТЕ	КЕРАМИКА	КЕРАМИКА	ПОТ-РАСТЕР ПОЧЕ	3.46	7.45
1.29	СОБА ГЛАВНЕ СЕСТРЕ	ВИНИП	ДИСПЕРЗИВНА БОЈА	ПОТ-РАСТЕР ПОЧЕ	8.55	11.95
1.30	КУПАЛИНО ГЛАВНЕ СЕСТРЕ	КЕРАМИКА	КЕРАМИКА	ПОТ-РАСТЕР ПОЧЕ	3.36	7.35
1.31	ТРОКРЕВНА СОБА	ВИНИП	ДИСПЕРЗИВНА БОЈА	ПОТ-РАСТЕР ПОЧЕ	25.46	23.92
1.32	КУПАЛИНО ЗА ПАЦИЕНТЕ	КЕРАМИКА	КЕРАМИКА	ПОТ-РАСТЕР ПОЧЕ	2.81	6.62
1.33	ТРОКРЕВНА СОБА	ВИНИП	ДИСПЕРЗИВНА БОЈА	ПОТ-РАСТЕР ПОЧЕ	24.97	23.92
1.34	КУПАЛИНО ЗА ПАЦИЕНТЕ	КЕРАМИКА	КЕРАМИКА	ПОТ-РАСТЕР ПОЧЕ	2.81	6.62
1.35	ТРОКРЕВНА СОБА	ВИНИП	ДИСПЕРЗИВНА БОЈА	ПОТ-РАСТЕР ПОЧЕ	25.40	24.22
1.36	КУПАЛИНО ЗА ПАЦИЕНТЕ	КЕРАМИКА	КЕРАМИКА	ПОТ-РАСТЕР ПОЧЕ	2.81	6.62
1.37	ЛОБА	КЕРАМИКА	СТАКЛО	СТАКЛО	18.45	22.11
1.38	КУПАЛИНО УЗ АСИСТЕНЦИЈА	КЕРАМИКА	КЕРАМИКА	ПОТ-РАСТЕР ПОЧЕ	7.69	11.26
1.39	ОСТАВА - ПРИЉАВО	ВИНИП	ДИСПЕРЗИВНА БОЈА	ПОТ-РАСТЕР ПОЧЕ	5.18	9.74
1.40	БАТЕКС / ПРИЉАВО	КЕРАМИКА	КЕРАМИКА	ПОТ-РАСТЕР ПОЧЕ	4.95	9.44
1.41	ПРЕТПРОСТОР	ВИНИП	ДИСПЕРЗИВНА БОЈА	ПОТ-РАСТЕР ПОЧЕ	7.36	11.01
1.42	СОБА ЗА ПОСЕТЕ	ВИНИП	ДИСПЕРЗИВНА БОЈА	ПОТ-РАСТЕР ПОЧЕ	33.57	24.45
1.43	ДВОКРЕВНА СОБА	ВИНИП	ДИСПЕРЗИВНА БОЈА	ПОТ-РАСТЕР ПОЧЕ	18.43	20.52
1.44	КУПАЛИНО ЗА ПАЦИЕНТЕ	КЕРАМИКА	КЕРАМИКА	ПОТ-РАСТЕР ПОЧЕ	2.81	6.62
1.45	ДВОКРЕВНА СОБА	ВИНИП	ДИСПЕРЗИВНА БОЈА	ПОТ-РАСТЕР ПОЧЕ	18.43	20.52
1.46	КУПАЛИНО ЗА ПАЦИЕНТЕ	КЕРАМИКА	КЕРАМИКА	ПОТ-РАСТЕР ПОЧЕ	2.81	6.62
1.47	ДВОКРЕВНА СОБА	ВИНИП	ДИСПЕРЗИВНА БОЈА	ПОТ-РАСТЕР ПОЧЕ	18.43	20.52
1.48	КУПАЛИНО ЗА ПАЦИЕНТЕ	КЕРАМИКА	КЕРАМИКА	ПОТ-РАСТЕР ПОЧЕ	2.81	6.62
1.49	ДВОКРЕВНА СОБА	ВИНИП	ДИСПЕРЗИВНА БОЈА	ПОТ-РАСТЕР ПОЧЕ	18.43	20.52
1.50	КУПАЛИНО ЗА ПАЦИЕНТЕ	КЕРАМИКА	КЕРАМИКА	ПОТ-РАСТЕР ПОЧЕ	2.81	6.62
1.51	ДВОКРЕВНА СОБА	ВИНИП	ДИСПЕРЗИВНА БОЈА	ПОТ-РАСТЕР ПОЧЕ	18.43	20.52
1.52	КУПАЛИНО ЗА ПАЦИЕНТЕ	КЕРАМИКА	КЕРАМИКА	ПОТ-РАСТЕР ПОЧЕ	2.81	6.62
1.53	ДВОКРЕВНА СОБА	ВИНИП	ДИСПЕРЗИВНА БОЈА	ПОТ-РАСТЕР ПОЧЕ	18.43	20.52
1.54	КУПАЛИНО ЗА ПАЦИЕНТЕ	КЕРАМИКА	КЕРАМИКА	ПОТ-РАСТЕР ПОЧЕ	2.81	6.62
1.55	ДВОКРЕВНА СОБА	ВИНИП	ДИСПЕРЗИВНА БОЈА	ПОТ-РАСТЕР ПОЧЕ	18.43	20.52
1.56	КУПАЛИНО ЗА ПАЦИЕНТЕ	КЕРАМИКА	КЕРАМИКА	ПОТ-РАСТЕР ПОЧЕ	2.81	6.62
1.57	ДВОКРЕВНА СОБА	ВИНИП	ДИСПЕРЗИВНА БОЈА	ПОТ-РАСТЕР ПОЧЕ	18.42	20.52
1.58	КУПАЛИНО ЗА ПАЦИЕНТЕ	КЕРАМИКА	КЕРАМИКА	ПОТ-РАСТЕР ПОЧЕ	2.81	6.62
ПАТОЛОГИЈА ТРУДНОСТЕ (м ²)						
1.59	ХОДНИК	ВИНИП	ДИСПЕРЗИВНА БОЈА	ПОТ-РАСТЕР ПОЧЕ	75.34	74.14
1.60	ОСТАВА - ЧАСТО	ВИНИП	ДИСПЕРЗИВНА БОЈА	ПОТ-РАСТЕР ПОЧЕ	7.00	12.50
1.61	ТОАЛЕТ - ЗАПОСЛЕНИ	КЕРАМИКА	КЕРАМИКА	ПОТ-РАСТЕР ПОЧЕ	5.13	9.40
1.62	ЛЕКАРСКА СОБА	ВИНИП	ДИСПЕРЗИВНА БОЈА	ПОТ-РАСТЕР ПОЧЕ	9.82	12.80
1.63	КУПАЛИНО - ЛЕКАРИ	КЕРАМИКА	КЕРАМИКА	ПОТ-РАСТЕР ПОЧЕ	3.67	7.70
1.64	МЕДИЦИНСКО СЕСТРЕ - ПУНИТ	ВИНИП	ДИСПЕРЗИВНА БОЈА	ПОТ-РАСТЕР ПОЧЕ	6.17	10.30
1.65	ПРИПРЕМА ТЕРАПИЈЕ / АПОТЕКА	ВИНИП	ДИСПЕРЗИВНА БОЈА	ПОТ-РАСТЕР ПОЧЕ	6.37	9.90
1.66	СОБА ЗА СЕСТРЕ	ВИНИП	ДИСПЕРЗИВНА БОЈА	ПОТ-РАСТЕР ПОЧЕ	8.70	13.35
1.67	УПРАВНИК	АНТИСТАТИК	АНТИСТАТИК	ПОТ-РАСТЕР ПОЧЕ	11.01	14.20
1.68	ЦТ	АНТИСТАТИК	АНТИСТАТИК	ПОТ-РАСТЕР ПОЧЕ	14.01	15.70
1.69	ХОДНИК	ВИНИП	ДИСПЕРЗИВНА БОЈА	ПОТ-РАСТЕР ПОЧЕ	22.10	31.80
1.70	САЛА ЗА ИНТЕРВЕНЦИЈЕ	ВИНИП	ДИСПЕРЗИВНА БОЈА	ПОТ-РАСТЕР ПОЧЕ	13.57	15.45
1.71	БАТЕКС / ПРИЉАВО	КЕРАМИКА	КЕРАМИКА	ПОТ-РАСТЕР ПОЧЕ	6.15	11.30
1.72	ДВОКРЕВНА СОБА	ВИНИП	ДИСПЕРЗИВНА БОЈА	ПОТ-РАСТЕР ПОЧЕ	17.99	20.37
1.73	КУПАЛИНО ЗА ПАЦИЕНТЕ	КЕРАМИКА	КЕРАМИКА	ПОТ-РАСТЕР ПОЧЕ	2.81	6.62
1.74	ДВОКРЕВНА СОБА	ВИНИП	ДИСПЕРЗИВНА БОЈА	ПОТ-РАСТЕР ПОЧЕ	18.40	20.52
1.75	КУПАЛИНО ЗА ПАЦИЕНТЕ	КЕРАМИКА	КЕРАМИКА	ПОТ-РАСТЕР ПОЧЕ	2.81	6.62
1.76	ДВОКРЕВНА СОБА	ВИНИП	ДИСПЕРЗИВНА БОЈА	ПОТ-РАСТЕР ПОЧЕ	18.39	20.52
1.77	КУПАЛИНО ЗА ПАЦИЕНТЕ	КЕРАМИКА	КЕРАМИКА	ПОТ-РАСТЕР ПОЧЕ	2.81	6.62
1.78	ДВОКРЕВНА СОБА	ВИНИП	ДИСПЕРЗИВНА БОЈА	ПОТ-РАСТЕР ПОЧЕ	18.40	20.52
1.79	КУПАЛИНО ЗА ПАЦИЕНТЕ	КЕРАМИКА	КЕРАМИКА	ПОТ-РАСТЕР ПОЧЕ	2.81	6.62
1.80	ДВОКРЕВНА СОБА	ВИНИП	ДИСПЕРЗИВНА БОЈА	ПОТ-РАСТЕР ПОЧЕ	18.39	20.52
1.81	КУПАЛИНО ЗА ПАЦИЕНТЕ	КЕРАМИКА	КЕРАМИКА	ПОТ-РАСТЕР ПОЧЕ	2.81	6.62
1.82	ДВОКРЕВНА СОБА	ВИНИП	ДИСПЕРЗИВНА БОЈА	ПОТ-РАСТЕР ПОЧЕ	18.39	20.52
1.83	КУПАЛИНО ЗА ПАЦИЕНТЕ	КЕРАМИКА	КЕРАМИКА	ПОТ-РАСТЕР ПОЧЕ	2.81	6.62
1.84	ЧЕТВОРКРЕВНА СОБА	ВИНИП	ДИСПЕРЗИВНА БОЈА	ПОТ-РАСТЕР ПОЧЕ	28.93	25.31
1.85	КУПАЛИНО ЗА ПАЦИЕНТЕ	КЕРАМИКА	КЕРАМИКА	ПОТ-РАСТЕР ПОЧЕ	2.81	6.62
1.86	ТЕРАСА	КЕРАМИКА	КЕРАМИКА	ПОТ-РАСТЕР ПОЧЕ	3.74	9.00
1.87	КУПАЛИНО УЗ АСИСТЕНЦИЈА	КЕРАМИКА	КЕРАМИКА	ПОТ-РАСТЕР ПОЧЕ	6.31	10.35

ПОРОДИЛИШТЕ						
1.88	ХОДНИК	ВИНИП	ДИСПЕРЗИВНА БОЈА	ПОТ-РАСТЕР ПОЧЕ	49.94	53.36
1.89	СОБА ЗА МЕДИЦИНСКО СЕСТРЕ - ЧАЈНОМ КУХ	ВИНИП	ДИСПЕРЗИВНА БОЈА	ПОТ-РАСТЕР ПОЧЕ	14.97	19.60
1.90	КУПАЛИНО - СЕСТРЕ	КЕРАМИКА	КЕРАМИКА	ПОТ-РАСТЕР ПОЧЕ	3.36	7.40
1.91	ЛЕКАРСКА СОБА	ВИНИП	ДИСПЕРЗИВНА БОЈА	ПОТ-РАСТЕР ПОЧЕ	14.02	15.50
1.92	КУПАЛИНО - ЛЕКАРИ	КЕРАМИКА	КЕРАМИКА	ПОТ-РАСТЕР ПОЧЕ	3.36	7.40
1.93	ОСТАВА - ЧАСТО	ВИНИП	ДИСПЕРЗИВНА БОЈА	ПОТ-РАСТЕР ПОЧЕ	6.16	11.60
1.94	ПРИПРЕМА ЗА ПОРОДБАЈ	ВИНИП	ДИСПЕРЗИВНА БОЈА	ПОТ-РАСТЕР ПОЧЕ	16.19	16.60
1.95	КУПАЛИНО - ПАЦИЕНТИ	КЕРАМИКА	КЕРАМИКА	ПОТ-РАСТЕР ПОЧЕ	19.49	17.66
1.96	ПРИПРЕМА СОБА / КУПАЊЕ	ВИНИП	ДИСПЕРЗИВНА БОЈА	ПОТ-РАСТЕР ПОЧЕ	19.49	17.66
1.96a	МЕДИЦИНА	ВИНИП	ДИСПЕРЗИВНА БОЈА	ПОТ-РАСТЕР ПОЧЕ	9.99	12.66
1.97	ПРЕГЛЕД / ТЕРАПИЈА / БЕБА	ВИНИП	ДИСПЕРЗИВНА БОЈА	ПОТ-РАСТЕР ПОЧЕ	12.06	14.36
1.98	ПРЕТПРОСТОР	ВИНИП	ДИСПЕРЗИВНА БОЈА	ПОТ-РАСТЕР ПОЧЕ	21.55	23.14
1.99	ХОДНИК	ВИНИП	ДИСПЕРЗИВНА БОЈА	ПОТ-РАСТЕР ПОЧЕ	45.68	55.78
1.100	ПОРОДНА САЛА 1	ВИНИП	ВИНИП	ПОТ-РАСТЕР ПОЧЕ	25.29	20.75
1.101	ПОРОДНА САЛА 2	ВИНИП	ВИНИП	ПОТ-РАСТЕР ПОЧЕ	25.80	20.80
1.102	ПОРОДНА САЛА 3	ВИНИП	ВИНИП	ПОТ-РАСТЕР ПОЧЕ	24.54	20.50
1.103	ПОРОДНА САЛА - ЦАРСКИ РЕЗ	ВИНИП	ВИНИП	ПОТ-РАСТЕР ПОЧЕ	25.91	21.50
1.104	ХОДНИК	ВИНИП	ДИСПЕРЗИВНА БОЈА	ПОТ-РАСТЕР ПОЧЕ	73.45	63.96
1.105	ТРОКАДЕРО	КЕРАМИКА	КЕРАМИКА	ПОТ-РАСТЕР ПОЧЕ	3.18	7.34
1.106	ОСТАВА - ПРИЉАВО	ВИНИП	ДИСПЕРЗИВНА БОЈА	ПОТ-РАСТЕР ПОЧЕ	2.64	6.66
1.107	ОСТАВА - ЧАСТО	ВИНИП	ДИСПЕРЗИВНА БОЈА	ПОТ-РАСТЕР ПОЧЕ	2.99	6.96
1.108	ПРИПРЕМА - АНЕСТЕЗИЈА	ВИНИП	ДИСПЕРЗИВНА БОЈА	ПОТ-РАСТЕР ПОЧЕ	3.52	7.64
1.109	ПРИПРЕМА ОСОБА / ПРОСТОРИЈА	ВИНИП	ДИСПЕРЗИВНА БОЈА	ПОТ-РАСТЕР ПОЧЕ	6.52	11.70
1.110	ПРВО ПОРОДНО ДОБА	ВИНИП	ДИСПЕРЗИВНА БОЈА	ПОТ-РАСТЕР ПОЧЕ	14.47	15.90
1.111	КУПАЛИНО ЗА ПОРОДБЕ	КЕРАМИКА	КЕРАМИКА	ПОТ-РАСТЕР ПОЧЕ	3.36	7.40
1.112	КУПАЛИНО ЗА ПОРОДБЕ	КЕРАМИКА	КЕРАМИКА	ПОТ-РАСТЕР ПОЧЕ	3.36	7.40
1.113	ПРВО ПОРОДНО ДОБА	ВИНИП	ДИСПЕРЗИВНА БОЈА	ПОТ-РАСТЕР ПОЧЕ	14.35	15.30
1.114	ПОРОДНА САЛА - СЕПТИКА	ВИНИП	ВИНИП	ПОТ-РАСТЕР ПОЧЕ	18.64	17.30
1.115	ХОДНИК	ВИНИП	ДИСПЕРЗИВНА БОЈА	ПОТ-РАСТЕР ПОЧЕ	12.72	14.34
НЕОНАТОЛОГИЈА						
1.116	СОЦИТАРИ ПРОПУСНИК - ПАЦИЕНТИ	ВИНИП	ДИСПЕРЗИВНА БОЈА	ПОТ-РАСТЕР ПОЧЕ	5.28	9.80
1.117	САНИТАРИ ПРОПУСНИК - ЗАПОСЛЕНИ	ВИНИП	ДИСПЕРЗИВНА БОЈА	ПОТ-РАСТЕР ПОЧЕ	7.26	11.00
1.118	ХОДНИК	ВИНИП	ДИСПЕРЗИВНА БОЈА	ПОТ-РАСТЕР ПОЧЕ	14.73	16.48
1.119	ХОДНИК	ВИНИП	ДИСПЕРЗИВНА БОЈА	ПОТ-РАСТЕР ПОЧЕ	49.23	53.50
1.120	ОСТАВА - ЧАСТО	ВИНИП	ДИСПЕРЗИВНА БОЈА	ПОТ-РАСТЕР ПОЧЕ	9.81	13.80
1.121	МЕНА КУПИНА	КЕРАМИКА	КЕРАМИКА	ПОТ-РАСТЕР ПОЧЕ	6.44	10.15
1.122	ТОАЛЕТ	КЕРАМИКА	КЕРАМИКА	ПОТ-РАСТЕР ПОЧЕ	5.56	9.80
1.123	СОБА ГЛАВНЕ СЕСТРЕ	ВИНИП	ДИСПЕРЗИВНА БОЈА	ПОТ-РАСТЕР ПОЧЕ	11.14	13.60
1.124	КУПАЛИНО ГЛАВНЕ СЕСТРЕ	КЕРАМИКА	КЕРАМИКА	ПОТ-РАСТЕР ПОЧЕ	3.85	7.85
1.125	ЛЕКАРСКА СОБА	ВИНИП	ДИСПЕРЗИВНА БОЈА	ПОТ-РАСТЕР ПОЧЕ	15.30	16.05
1.126	КУПАЛИНО - ЛЕКАРИ	КЕРАМИКА	КЕРАМИКА	ПОТ-РАСТЕР ПОЧЕ	3.85	7.85
1.127	ТРОКАДЕРО	КЕРАМИКА	КЕРАМИКА	ПОТ-РАСТЕР ПОЧЕ	2.57	6.55
1.128	МЕДИЦИНСКО СЕСТРЕ - ПУНИТ	ВИНИП	ДИСПЕРЗИВНА БОЈА	ПОТ-РАСТЕР ПОЧЕ	6.63	10.70
1.129	ПРИПРЕМА ЗА ТРЕПАЊИ / АПОТЕКА	ВИНИП	ДИСПЕРЗИВНА БОЈА	ПОТ-РАСТЕР ПОЧЕ	7.06	10.70
1.130	БОКС ЗА БЕБЕ	ВИНИП	ДИСПЕРЗИВНА БОЈА	ПОТ-РАСТЕР ПОЧЕ	32.25	24.25
1.131	БОКС ЗА БЕБЕ - ЦАРСКИ РЕЗ	ВИНИП	ДИСПЕРЗИВНА БОЈА	ПОТ-РАСТЕР ПОЧЕ	24.15	20.80
1.132	БОКС ЗА БЕБЕ - ПИН	ВИНИП	ДИСПЕРЗИВНА БОЈА	ПОТ-РАСТЕР ПОЧЕ	23.95	21.80
1.133	БОКС ЗА БЕБЕ - ИНТЕНЗИВНА НЕГА	ВИНИП	ДИСПЕРЗИВНА БОЈА	ПОТ-РАСТЕР ПОЧЕ	54.97	30.80
1.134	ОСТАВА - ЧАСТО	ВИНИП	ДИСПЕРЗИВНА БОЈА	ПОТ-РАСТЕР ПОЧЕ	5.26	9.64
1.135	ЕВАКУАЦИОНИ ХОДНИК	ВИНИП	ДИСПЕРЗИВНА БОЈА	ПОТ-РАСТЕР ПОЧЕ	4.41	9.10
КОМУНИКАЦИОНА ДЕСТРА / МАШИНСКА ПРОСТОРИЈА						
1.136	МАШИНСКА ПРОСТОРИЈА	АНТИСТАТИК	ДИСПЕРЗИВНА БОЈА	ДИСПЕРЗИВНА БОЈА	497.51	106.20
1.137	СТЕПЕНИШЕ	ВИНИП	ДИСПЕРЗИВНА БОЈА	ПОТ-РАСТЕР ПОЧЕ	29.99	23.54
1.138	ПРЕТПРОСТОР	ВИНИП	ДИСПЕРЗИВНА БОЈА	ПОТ-РАСТЕР ПОЧЕ	1	
1.139	СТЕПЕНИШЕ	ВИНИП	ДИСПЕРЗИВНА БОЈА	ПОТ-РАСТЕР ПОЧЕ	20.23	18.92
1.140	СТЕПЕНИШЕ	ВИНИП	ДИСПЕРЗИВНА БОЈА	ПОТ-РАСТЕР ПОЧЕ	36.27	27.10
1.141	ПРЕТПРОСТОР	ВИНИП	ДИСПЕРЗИВНА БОЈА	ПОТ-РАСТЕР ПОЧЕ	14.14	12.52
1.142	СТЕПЕНИШЕ	ВИНИП	ДИСПЕРЗИВНА БОЈА	ПОТ-РАСТЕР ПОЧЕ	20.23	20.22
1.143	СТЕПЕНИШЕ	ВИНИП	ДИСПЕРЗИВНА БОЈА	ДИСПЕРЗИВНА БОЈА	19.00	16.60
УКУПНО НЕ ПОШРЈАНИ 1. СРПАН ОБЈЕКТА 5					2656.76	



ПОЛИТЕХНИЧЕСКА ОТБОРКА (N) В ХИРУРГИЯ (25)						
2.62	КОЖИР	ВИЛИ	ДИФЕРЕНЦИА БОЯ	ТЪТ-РАСТЕР ПЛОЩЕ	195,9	144,66
2.63	КОЖИР СЪС СЪВЪР ШОСЪ СЪЩА ЧАК. КОЖИР	ВИЛИ	ДИФЕРЕНЦИА БОЯ	ТЪТ-РАСТЕР ПЛОЩЕ	23,89	20,40
2.64	САЩА ЗА ИЛЕТЕНЕТИ	ВИЛИ	ДИФЕРЕНЦИА БОЯ	ТЪТ-РАСТЕР ПЛОЩЕ	26,71	22,70
2.65	РЕВМАТИЗЪМ	ВИЛИ	ДИФЕРЕНЦИА БОЯ	ТЪТ-РАСТЕР ПЛОЩЕ	16,19	12,19
2.65	ОСТАВАТЪЛЪЮЪ НАЧЕТИ	ВИЛИ	ДИФЕРЕНЦИА БОЯ	ТЪТ-РАСТЕР ПЛОЩЕ	76,5	76,50
2.66	МЪСЛА	ВИЛИ	ДИФЕРЕНЦИА БОЯ	ТЪТ-РАСТЕР ПЛОЩЕ	16,63	16,60
2.66	РЕТРОСТРО	ВИЛИ	ДИФЕРЕНЦИА БОЯ	ТЪТ-РАСТЕР ПЛОЩЕ	16,57	14,50
2.67	ГЪН - ОТБОРКА (4)	ВИЛИ	ДИФЕРЕНЦИА БОЯ	ТЪТ-РАСТЕР ПЛОЩЕ	52,40	36,51
2.68	БЪЛЪСЪ / ГЪЛЪВЪ	КЕРАМИКА	КЕРАМИКА	ТЪТ-РАСТЕР ПЛОЩЕ	9,52	9,55
2.69	ОПЪЛЪТЪЛЪ ЗА ПАЦИЕНТЕ	КЕРАМИКА	КЕРАМИКА	ТЪТ-РАСТЕР ПЛОЩЕ	4,72	8,58
2.70	МЕДИЦИНСКИ ЕСТРЕ- СЪЦИОНЪНЪ ТЪТЪ	ВИЛИ	ДИФЕРЕНЦИА БОЯ	ТЪТ-РАСТЕР ПЛОЩЕ	11,58	13,60
2.71	ГЪН - ОТБОРКА (5)	ВИЛИ	ДИФЕРЕНЦИА БОЯ	ТЪТ-РАСТЕР ПЛОЩЕ	51,66	33,54
2.72	ОПЪЛЪТЪЛЪ ЗА ПАЦИЕНТЕ	КЕРАМИКА	КЕРАМИКА	ТЪТ-РАСТЕР ПЛОЩЕ	4,86	8,53
2.73	ОСТАВА - ЧЕСТО	ВИЛИ	ДИФЕРЕНЦИА БОЯ	ТЪТ-РАСТЕР ПЛОЩЕ	3,28	7,37
2.74	ОПЪЛЪТЪЛ - ОСОБЪ	КЕРАМИКА	КЕРАМИКА	ТЪТ-РАСТЕР ПЛОЩЕ	3,84	7,70
2.75	ГЪН - ХИРУРГИКА (5)	ВИЛИ	ДИФЕРЕНЦИА БОЯ	ТЪТ-РАСТЕР ПЛОЩЕ	51,56	33,54
2.76	ОПЪЛЪТЪЛ - ОСОБЪ	КЕРАМИКА	КЕРАМИКА	ТЪТ-РАСТЕР ПЛОЩЕ	3,84	7,70
2.77	ОСТАВА - ЧЕСТО	ВИЛИ	ДИФЕРЕНЦИА БОЯ	ТЪТ-РАСТЕР ПЛОЩЕ	3,28	7,37
2.78	ОПЪЛЪТЪЛ ЗА ПАЦИЕНТЕ	КЕРАМИКА	КЕРАМИКА	ТЪТ-РАСТЕР ПЛОЩЕ	4,86	8,53
2.79	МЕДИЦИНСКИ ЕСТРЕ- СЪЦИОНЪНЪ ТЪТЪ	ВИЛИ	ДИФЕРЕНЦИА БОЯ	ТЪТ-РАСТЕР ПЛОЩЕ	11,58	13,60
2.80	ГЪН - ХИРУРГИКА (5)	ВИЛИ	ДИФЕРЕНЦИА БОЯ	ТЪТ-РАСТЕР ПЛОЩЕ	53,93	36,42
2.81	ОПЪЛЪТЪЛ ЗА ПАЦИЕНТЕ	КЕРАМИКА	КЕРАМИКА	ТЪТ-РАСТЕР ПЛОЩЕ	4,86	8,53
2.82	ОПЪЛЪТЪЛ - ЛЕЖЪ	КЕРАМИКА	КЕРАМИКА	ТЪТ-РАСТЕР ПЛОЩЕ	3,84	7,70
2.83	КОЖИР СЪЩА ЧЕТИОНЪНЪ	ВИЛИ	ДИФЕРЕНЦИА БОЯ	ТЪТ-РАСТЕР ПЛОЩЕ	24,66	28,83
2.84	ОПЪЛЪТЪЛ - ОСОБЪ	КЕРАМИКА	КЕРАМИКА	ТЪТ-РАСТЕР ПЛОЩЕ	3,84	7,70

ТАБЕЛА ПОВРШИНА ОБЈЕКТА 5 ХИРУРГИЈЕ	
Бруто површина 8 спрата	270.00 м2
Бруто површина 7 спрата	1097.64 м2
Бруто површина 6 спрата	1097.64 м2
Бруто површина 5 спрата	1097.64 м2
Бруто површина 4 спрата	1097.64 м2
Бруто површина 3 спрата	1819.53 м2
Бруто површина 2 спрата	2283.89 м2
Бруто површина 1 спрата	3093.66 м2
Бруто површина приземја	4256.04 м2
Бруто површина сутерена	4054.36 м2
УКУПНА БРУТО ПОВРШИНА	20178.04 м2

Сарадници:	Наша пројекција		
Јована Цркесковић, дипл.инж.арх.	РЕКОНСТРУКЦИЈА И ДОГРАДИЈА ОПШТЕ БОЈНИЦЕ У ВАЉЕВУ, У УЛИЦИ ПАСПЕРА 23, НАЈД (ОД ДЕЛА К.П. Бр. 2860/1 КО ВАЉЕВО)		
Милица Митровић, маст.инж.арх.			
Софија Тодоровић, дипл.инж.арх.			
Марија Миливојевић-Ранчић, маст.инж.арх.			
Драга Видосевић, маст.инж.арх.			
Милица Пајић, маст.инж.арх.			
Ненада Шинетић, дипл.инж.арх.			
Назив и ознака дела пројекта:			
1 - ПРОЈЕКАТ АРХИТЕКТУРЕ			
Контрола:	Цртач:	Размера :	
Директор:	ОБЈЕКАТ 5	1:200	
Милена Срећковић, дипл.инж.арх.	ХИРУРГИЈА		
Испит прегледом аутоматизација:	Цртач бр. : 5,3		
Врста пројекта: извођење	ОСНОВА 2. СПРАТА		
Датум: Извођење			
Датум: 02.03.2023. год.			

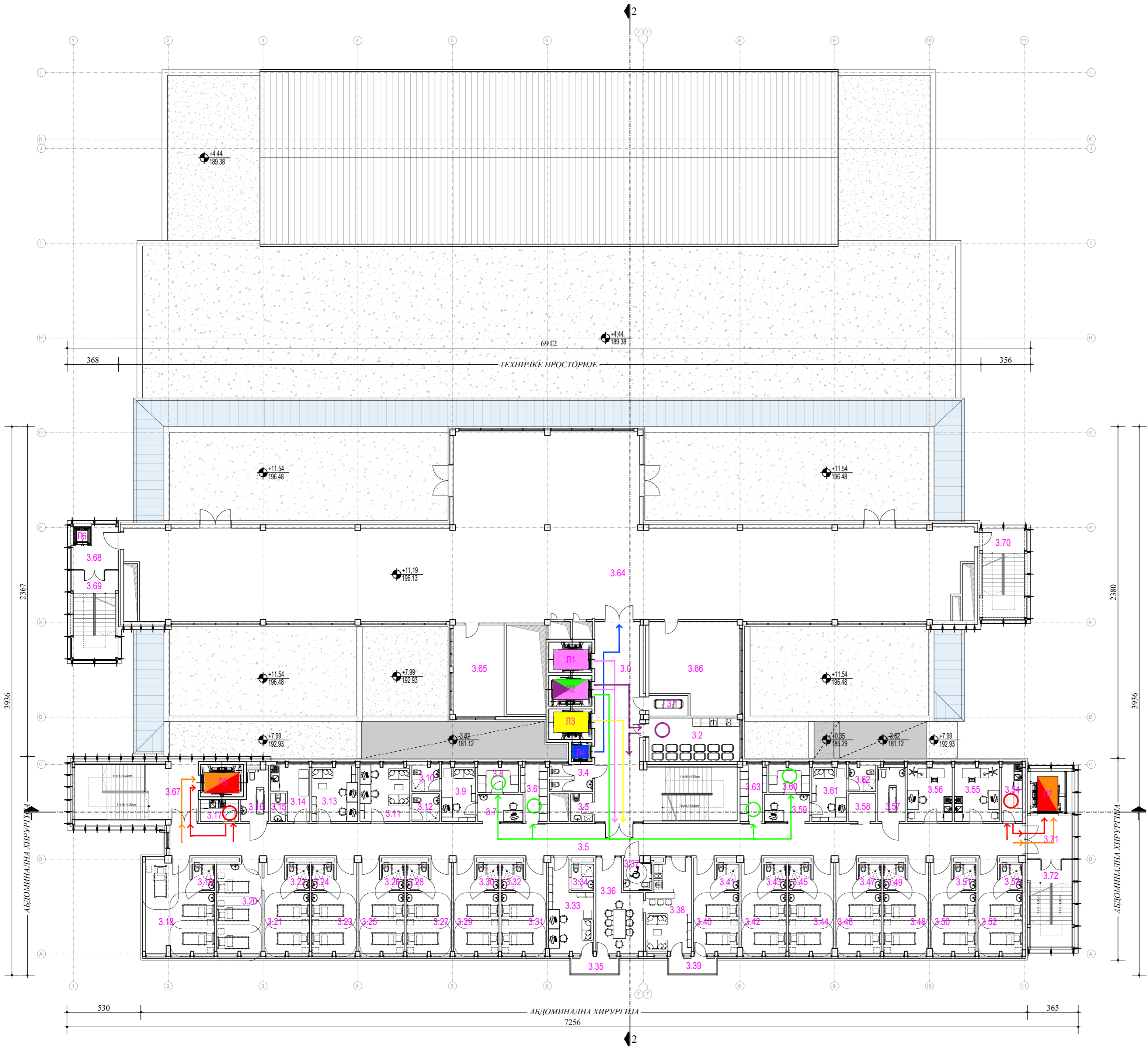

ОБЈЕКАТ 5						
бр.	НАМЕНА ПРОСТОРИЈА	ОБРАДА ПОДА	ОБРАДА ЗИДА	ОБРАДА ПЛАФОНА	површина	обем
					(м²)	(м³)
ОБЈЕКАТ 5 - ХИРУРГИЈА - 3. СПРАТ						
ЗОНА ЦЕНТРАЛНО ЈЕЗГРО						
3.0	ЦЕНТРАЛНО ЈЕЗГРО	Винил	ДИСТЕРЗИВНА БОЈА	ГОТ - РАСТЕР ПЛОЧЕ	74.24	51.44
3.1	ПРОСТОРИЈА ЗА ПРЕМИНУЛЕ	Винил	ДИСТЕРЗИВНА БОЈА	ДИСТЕРЗИВНА БОЈА	4.13	8.55
3.2	ПРИРУЧНА КУХИЈА	КЕРАМИКА	КЕРАМИКА	ГОТ - РАСТЕР ПЛОЧЕ	20.23	19.21
3.3	ТРОКДЕРО	КЕРАМИКА	КЕРАМИКА	ГОТ - РАСТЕР ПЛОЧЕ	3.16	7.16
3.4	ТОАЛЕТ ЗА ПОСЕТИОЦЕ	КЕРАМИКА	КЕРАМИКА	ГОТ - РАСТЕР ПЛОЧЕ	5.71	14.24
АБДОМИНАЛНА ХИРУРГИЈА (30)						
3.5	ХОДИК	Винил	ДИСТЕРЗИВНА БОЈА	ГОТ - РАСТЕР ПЛОЧЕ	140.63	126.90
3.6	ОСТАВА - ЧИСТО	Винил	ДИСТЕРЗИВНА БОЈА	ГОТ - РАСТЕР ПЛОЧЕ	7.08	12.00
3.7	МЕДИЦИНСКЕ СЕСТРЕ - ПУНКТ	Винил	ДИСТЕРЗИВНА БОЈА	ГОТ - РАСТЕР ПЛОЧЕ	6.52	10.70
3.8	ПРИЕМНА ЗА ТРЕТМАН / АЛУТЕРА	Винил	ДИСТЕРЗИВНА БОЈА	ГОТ - РАСТЕР ПЛОЧЕ	5.77	10.18
3.9	СОБА ЗА СЕСТРЕ	Винил	ДИСТЕРЗИВНА БОЈА	ГОТ - РАСТЕР ПЛОЧЕ	9.93	13.42
3.10	КУПАТИЛО - СЕСТРЕ	КЕРАМИКА	КЕРАМИКА	ГОТ - РАСТЕР ПЛОЧЕ	3.74	8.11
3.11	ЛЕКАРСКА СОБА	Винил	ДИСТЕРЗИВНА БОЈА	ГОТ - РАСТЕР ПЛОЧЕ	14.51	15.97
3.12	КУПАТИЛО - ЛЕКАРИ	КЕРАМИКА	КЕРАМИКА	ГОТ - РАСТЕР ПЛОЧЕ	3.95	7.95
3.13	ЛЕКАРСКА СОБА	Винил	ДИСТЕРЗИВНА БОЈА	ГОТ - РАСТЕР ПЛОЧЕ	13.40	15.12
3.14	ПРОСТОРИЈА ЗА ДАВАЊЕ КОДОВЕ	Винил	ДИСТЕРЗИВНА БОЈА	ГОТ - РАСТЕР ПЛОЧЕ	6.74	14.12
3.15	ТОАЛЕТ ЗА ПАЦИЕНТЕ	КЕРАМИКА	КЕРАМИКА	ГОТ - РАСТЕР ПЛОЧЕ	2.14	6.18
3.16	КУПАТИЛО УЗ АСИСТЕНЦИЈУ	КЕРАМИКА	КЕРАМИКА	ГОТ - РАСТЕР ПЛОЧЕ	6.55	11.40
3.17	ПРЉАВО / БЛАТЕКО	КЕРАМИКА	КЕРАМИКА	ГОТ - РАСТЕР ПЛОЧЕ	4.32	8.64
3.18	ТРОКРЕВЕТНА СОБА	Винил	ДИСТЕРЗИВНА БОЈА	ГОТ - РАСТЕР ПЛОЧЕ	29.59	25.30
3.19	КУПАТИЛО ЗА ПАЦИЕНТЕ	КЕРАМИКА	КЕРАМИКА	ГОТ - РАСТЕР ПЛОЧЕ	2.81	6.62
3.20	ТРОКРЕВЕТНА СОБА	Винил	ДИСТЕРЗИВНА БОЈА	ГОТ - РАСТЕР ПЛОЧЕ	21.45	20.82
3.21	ДВОКРЕВЕТНА СОБА	Винил	ДИСТЕРЗИВНА БОЈА	ГОТ - РАСТЕР ПЛОЧЕ	18.15	20.14
3.22	КУПАТИЛО ЗА ПАЦИЕНТЕ	КЕРАМИКА	КЕРАМИКА	ГОТ - РАСТЕР ПЛОЧЕ	2.81	6.62
3.23	ДВОКРЕВЕТНА СОБА	Винил	ДИСТЕРЗИВНА БОЈА	ГОТ - РАСТЕР ПЛОЧЕ	18.15	20.14
3.24	КУПАТИЛО ЗА ПАЦИЕНТЕ	КЕРАМИКА	КЕРАМИКА	ГОТ - РАСТЕР ПЛОЧЕ	2.81	6.62
3.25	ДВОКРЕВЕТНА СОБА	Винил	ДИСТЕРЗИВНА БОЈА	ГОТ - РАСТЕР ПЛОЧЕ	18.15	20.14
3.26	КУПАТИЛО ЗА ПАЦИЕНТЕ	КЕРАМИКА	КЕРАМИКА	ГОТ - РАСТЕР ПЛОЧЕ	2.81	6.62
3.27	ДВОКРЕВЕТНА СОБА	Винил	ДИСТЕРЗИВНА БОЈА	ГОТ - РАСТЕР ПЛОЧЕ	18.15	20.14
3.28	КУПАТИЛО ЗА ПАЦИЕНТЕ	КЕРАМИКА	КЕРАМИКА	ГОТ - РАСТЕР ПЛОЧЕ	2.81	6.62
3.29	ДВОКРЕВЕТНА СОБА	Винил	ДИСТЕРЗИВНА БОЈА	ГОТ - РАСТЕР ПЛОЧЕ	18.15	20.14
3.30	КУПАТИЛО ЗА ПАЦИЕНТЕ	КЕРАМИКА	КЕРАМИКА	ГОТ - РАСТЕР ПЛОЧЕ	2.81	6.62
3.31	ДВОКРЕВЕТНА СОБА	Винил	ДИСТЕРЗИВНА БОЈА	ГОТ - РАСТЕР ПЛОЧЕ	18.14	20.14
3.32	КУПАТИЛО ЗА ПАЦИЕНТЕ	КЕРАМИКА	КЕРАМИКА	ГОТ - РАСТЕР ПЛОЧЕ	2.81	6.62
3.33	ЛЕКАРСКА СОБА	Винил	ДИСТЕРЗИВНА БОЈА	ГОТ - РАСТЕР ПЛОЧЕ	17.79	20.82
3.34	КУПАТИЛО - ЛЕКАРИ	КЕРАМИКА	КЕРАМИКА	ГОТ - РАСТЕР ПЛОЧЕ	3.09	7.05
3.35	ТЕРАСА	КЕРАМИКА	КЕРАМИКА	ГОТ - РАСТЕР ПЛОЧЕ	3.74	9.00
3.36	САЛА ЗА САСТАНКЕ	Винил	ДИСТЕРЗИВНА БОЈА	ГОТ - РАСТЕР ПЛОЧЕ	19.46	20.95
3.37	ТОАЛЕТ ЗА ИНВАЛИДЕ	КЕРАМИКА	КЕРАМИКА	ГОТ - РАСТЕР ПЛОЧЕ	4.45	8.75
3.38	СОБА ЗА СМОДР СА ЧАЈНОМ КОМИЏОМ	Винил	ДИСТЕРЗИВНА БОЈА	ГОТ - РАСТЕР ПЛОЧЕ	20.80	20.73
3.39	ТЕРАСА	КЕРАМИКА	КЕРАМИКА	ГОТ - РАСТЕР ПЛОЧЕ	3.74	9.00
3.40	ДВОКРЕВЕТНА СОБА	Винил	ДИСТЕРЗИВНА БОЈА	ГОТ - РАСТЕР ПЛОЧЕ	18.16	20.14
3.41	КУПАТИЛО ЗА ПАЦИЕНТЕ	КЕРАМИКА	КЕРАМИКА	ГОТ - РАСТЕР ПЛОЧЕ	2.81	6.62
3.42	ДВОКРЕВЕТНА СОБА	Винил	ДИСТЕРЗИВНА БОЈА	ГОТ - РАСТЕР ПЛОЧЕ	18.11	20.14
3.43	КУПАТИЛО ЗА ПАЦИЕНТЕ	КЕРАМИКА	КЕРАМИКА	ГОТ - РАСТЕР ПЛОЧЕ	2.81	6.62
3.44	ДВОКРЕВЕТНА СОБА	Винил	ДИСТЕРЗИВНА БОЈА	ГОТ - РАСТЕР ПЛОЧЕ	18.12	20.14
3.45	КУПАТИЛО ЗА ПАЦИЕНТЕ	КЕРАМИКА	КЕРАМИКА	ГОТ - РАСТЕР ПЛОЧЕ	2.81	6.62
3.46	ДВОКРЕВЕТНА СОБА	Винил	ДИСТЕРЗИВНА БОЈА	ГОТ - РАСТЕР ПЛОЧЕ	18.12	20.14
3.47	КУПАТИЛО ЗА ПАЦИЕНТЕ	КЕРАМИКА	КЕРАМИКА	ГОТ - РАСТЕР ПЛОЧЕ	2.81	6.62
3.48	ДВОКРЕВЕТНА СОБА	Винил	ДИСТЕРЗИВНА БОЈА	ГОТ - РАСТЕР ПЛОЧЕ	18.12	20.14
3.49	КУПАТИЛО ЗА ПАЦИЕНТЕ	КЕРАМИКА	КЕРАМИКА	ГОТ - РАСТЕР ПЛОЧЕ	2.81	6.62
3.50	ДВОКРЕВЕТНА СОБА	Винил	ДИСТЕРЗИВНА БОЈА	ГОТ - РАСТЕР ПЛОЧЕ	18.12	20.14
3.51	КУПАТИЛО ЗА ПАЦИЕНТЕ	КЕРАМИКА	КЕРАМИКА	ГОТ - РАСТЕР ПЛОЧЕ	2.81	6.62
3.52	ДВОКРЕВЕТНА СОБА	Винил	ДИСТЕРЗИВНА БОЈА	ГОТ - РАСТЕР ПЛОЧЕ	17.71	19.99
3.53	КУПАТИЛО ЗА ПАЦИЕНТЕ	КЕРАМИКА	КЕРАМИКА	ГОТ - РАСТЕР ПЛОЧЕ	2.81	6.62
3.54	ПРЉАВО / БЛАТЕКО	КЕРАМИКА	КЕРАМИКА	ГОТ - РАСТЕР ПЛОЧЕ	6.11	11.16
3.55	ПРЕМИЈАЛИШТЕ - ПРЉАВО	Винил	ДИСТЕРЗИВНА БОЈА	ГОТ - РАСТЕР ПЛОЧЕ	13.12	14.97
3.56	ПРЕМИЈАЛИШТЕ - ЧИСТО	Винил	ДИСТЕРЗИВНА БОЈА	ГОТ - РАСТЕР ПЛОЧЕ	13.08	14.97
3.57	КУПАТИЛО УЗ АСИСТЕНЦИЈУ	КЕРАМИКА	КЕРАМИКА	ГОТ - РАСТЕР ПЛОЧЕ	7.66	11.74
3.58	ОСТАВА	Винил	ДИСТЕРЗИВНА БОЈА	ГОТ - РАСТЕР ПЛОЧЕ	3.86	7.86
3.59	МЕДИЦИНСКЕ СЕСТРЕ - ПУНКТ	Винил	ДИСТЕРЗИВНА БОЈА	ГОТ - РАСТЕР ПЛОЧЕ	6.52	10.70
3.60	ПРИЕМНА ЗА ТРЕТМАН / АЛУТЕРА	Винил	ДИСТЕРЗИВНА БОЈА	ГОТ - РАСТЕР ПЛОЧЕ	5.77	10.18
3.61	СОБА ЗА СЕСТРЕ	Винил	ДИСТЕРЗИВНА БОЈА	ГОТ - РАСТЕР ПЛОЧЕ	10.12	13.52
3.62	КУПАТИЛО - СЕСТРЕ	КЕРАМИКА	КЕРАМИКА	ГОТ - РАСТЕР ПЛОЧЕ	3.65	8.02
3.63	ОСТАВА - ЧИСТО	Винил	ДИСТЕРЗИВНА БОЈА	ГОТ - РАСТЕР ПЛОЧЕ	7.09	12.40
ТЕХНИЧКА ЈЕЗГРО						
3.64	ТЕХНИЧКА ПРОСТОРИЈА	АНТИСТАТИК	ДИСТЕРЗИВНА БОЈА	ДИСТЕРЗИВНА БОЈА	488.32	157.62
3.65	ТЕХНИЧКА ПРОСТОРИЈА	АНТИСТАТИК	ДИСТЕРЗИВНА БОЈА	ДИСТЕРЗИВНА БОЈА	23.88	20.40
3.66	ПРОСТОРИЈА ЗА ЗАПОСЛЕНИ	АНТИСТАТИК	ДИСТЕРЗИВНА БОЈА	ДИСТЕРЗИВНА БОЈА	39.05	26.51
КОМУНИКАЦИОНА ЈЕЗГРО						
3.67	СТЕПЕНИШНИ ПРОСТОР	Винил	ДИСТЕРЗИВНА БОЈА	ГОТ - РАСТЕР ПЛОЧЕ	35.27	26.80
3.68	ПРЕПРОСТОР	Винил	ДИСТЕРЗИВНА БОЈА	ГОТ - РАСТЕР ПЛОЧЕ	8.76	13.18
3.69	СТЕПЕНИШНИ ПРОСТОР	Винил	ДИСТЕРЗИВНА БОЈА	ДИСТЕРЗИВНА БОЈА	19.29	19.22
3.70	СТЕПЕНИШНИ ПРОСТОР	Винил	ДИСТЕРЗИВНА БОЈА	ДИСТЕРЗИВНА БОЈА	18.60	18.40
3.71	ПРЕПРОСТОР	Винил	ДИСТЕРЗИВНА БОЈА	ГОТ - РАСТЕР ПЛОЧЕ	10.16	12.76
3.72	СТЕПЕНИШНИ ПРОСТОР	Винил	ДИСТЕРЗИВНА БОЈА	ДИСТЕРЗИВНА БОЈА	19.25	19.16
УКУПНА НЕТО ПОВРШИНА 3. СПРАТА ОБЈЕКТА 5					1473.15	

ОБЈЕКАТ 5 Хирургија

ОСНОВА 3. СПРАТА
Р 1:200

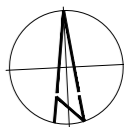

ЛЕГЕНДА	
ТОКОВИ КРЕТАЊА	ОЗНАКА
ПАЦИЕНТИ	→
ЗАПОСЛЕНИ - МЕДИЦИНСКО ОСОБЉЕ	→
ЗАПОСЛЕНИ - ТЕХНИЧКО ОСОБЉЕ	→
ЧИСТ МАТЕРИЈАЛ (ЛЕКОВИ, САНИТЕТСКИ МАТ., СТЕРИЛНО, НЕСТЕРИЛНО, ЧИСТ ВЕШ)	→
ХРАНА - ДОНОШЕЊЕ	→
МЕДИЦИНСКИ И КОМУНАЛНИ ОТПАД	→
ПРЉАВО ПОСУЂЕ И ВЕШ - ОДНОШЕЊЕ	→

ТАБЕЛА ПОВРШИНА ОБЈЕКТА 5	
ХИРУРГИЈЕ	
Бруто површина 8 спрата	270.00 м ²
Бруто површина 7 спрата	1097.64 м ²
Бруто површина 6 спрата	1097.64 м ²
Бруто површина 5 спрата	1097.64 м ²
Бруто површина 4 спрата	1097.64 м ²
Бруто површина 3 спрата	1819.53 м ²
Бруто површина 2 спрата	2283.89 м ²
Бруто површина 1 спрата	3093.66 м ²
Бруто површина приземља	4266.04 м ²
Бруто површина сутерена	4064.36 м ²
УКУПНА БРУТО ПОВРШИНА	20178.04 м ²

15000 Шабан, Брше Населба 1
тел: 015355-588 факс: 015349-454
office@se-sh.com

11000 Београд-Вршан, Брше Населба 33А
тел: 011344-2332
office@bg-sh.com

КОНСАЛТИНГ ПЛАНИРАЊЕ ПРОЈЕКТОВАЊЕ ИЗГРАДЊА

Одговорни пројектант:
Марија Срећковић Пуцар, маг.инж.арх.
НИКС Лишесна 300 Л444 12

Сарадници:
Јован Џејетковић, дипл.инж.арх.
Милена Митровић, маг.инж.арх.
Софија Тозоровић, дипл.инж.арх.
Марија Миланковић-Рачић, маг.инж.арх.
Драга Видозовић, маг.инж.арх.
Милена Парлић, маг.инж.арх.
Немања Шипетић, дипл.инж.арх.

Инвеститор:
Здравствени центар Вальсво,
Синђелијева бр.62

Назив пројекта:
РЕКОНСТРУКЦИЈА И ДОГРАДБА ОПШТЕ
БОЛНИЦЕ У ВАЉЕВУ, У УЛИЦИ ПАСТЕРОВА 23,
НА ГТТ (ОД ДЕЛА К.П. БР. 2860/1 КО ВАЉЕВО)

Назив и ознака дела пројекта:
1 - ПРОЈЕКАТ АРХИТЕКТУРЕ

Контрола:
Милена Срећковић, дипл.инж.грађ.

Директор:
Милена Срећковић, дипл.инж.грађ.

Врста пројекатне документације:
ИДР - Изјасно решење

Цртеж:
ОБЈЕКАТ 5
ХИРУРГИЈА

Размера:
1:200

Цртеж бр.:
5.4

Датум:
Октобар, 2023 год.

ОСНОВА 3. СПРАТА

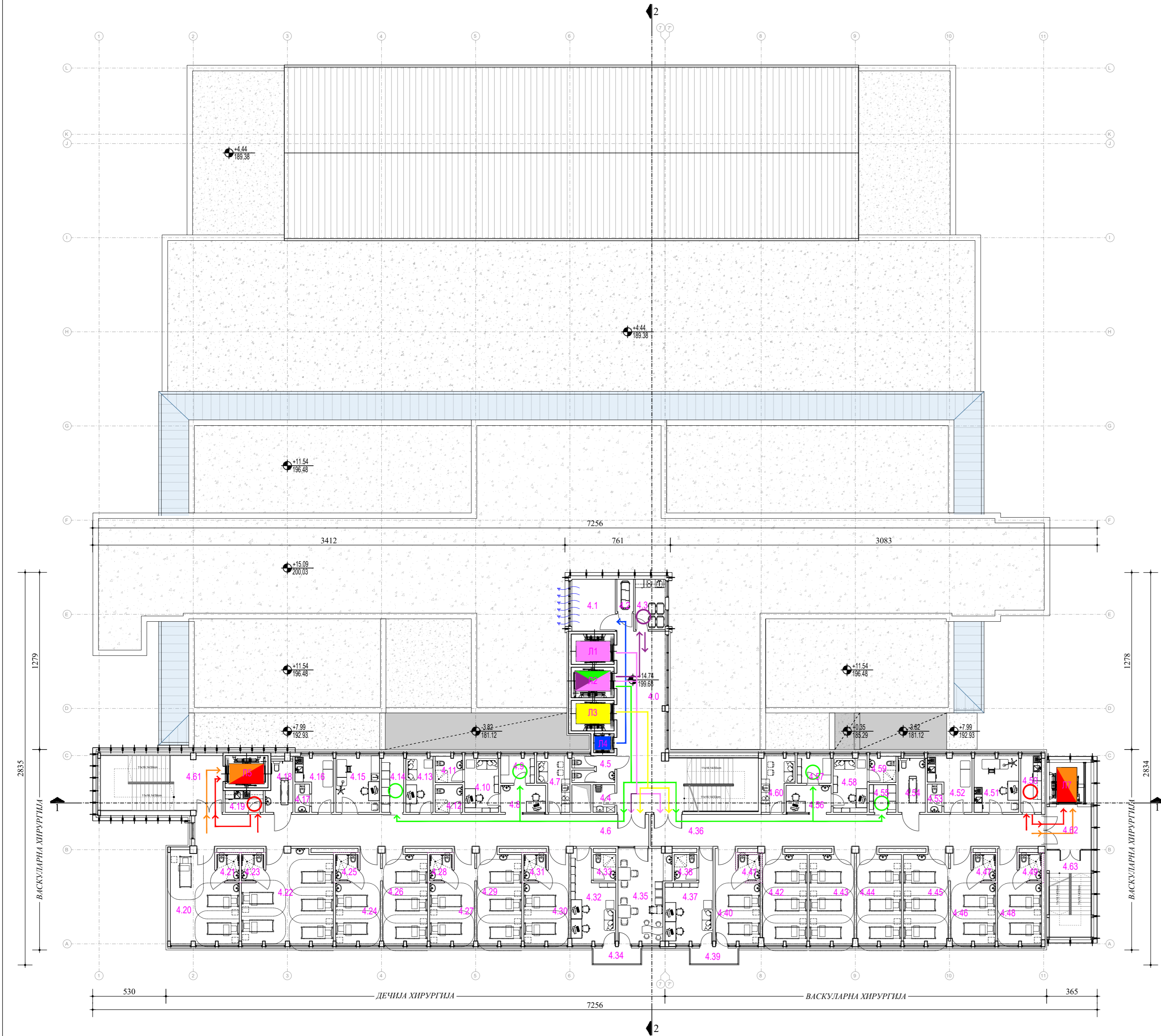

ОБЈЕКАТ 5						
Бр/п	НАМЕНА ПРОСТОРИЈА	ОБРАДА ПОДА	ОБРАДА ЗИДА	ОБРАДА ПЛАВОНА	површина	обем
					[м ²]	[м ³]
ОБЈЕКАТ 5 - ХИРУРГИЈА - 4. СПРАТ						
ЗОНА ЦЕНТРАЛНОГ ЈЕЗГРА						
4.0	ЦЕНТРАЛНО ЈЕЗГРО	ВИНИП	ДИСПЕРЗИВНА БОЈА	ПЛИТ - РАСТЕР ПЛОЧЕ	74.00	52.28
4.1	ТЕХНИКА ПРОСТОРИЈА	АНТИСТАТИК	ДИСПЕРЗИВНА БОЈА	ДИСПЕРЗИВНА БОЈА	11.74	13.76
4.2	ПРОСТОРИЈА ЗА ПРЕМИНУЛЕ	ВИНИП	ДИСПЕРЗИВНА БОЈА	ПЛИТ - РАСТЕР ПЛОЧЕ	2.80	7.06
4.3	ПРИРУЧНА КУХИЈА	КЕРАМИКА	КЕРАМИКА	ПЛИТ - РАСТЕР ПЛОЧЕ	7.88	11.60
4.4	ТРОКРЕДЕР	КЕРАМИКА	КЕРАМИКА	ПЛИТ - РАСТЕР ПЛОЧЕ	3.16	7.16
4.5	ТОАЛЕТ	КЕРАМИКА	КЕРАМИКА	ПЛИТ - РАСТЕР ПЛОЧЕ	5.72	14.04
ДЕЧИЈА ХИРУРГИЈА (200)						
4.6	ХОДНИК	ВИНИП	ДИСПЕРЗИВНА БОЈА	ПЛИТ - РАСТЕР ПЛОЧЕ	75.38	70.16
4.7	СОБА ЗА ОДМОР СА ЧАЈНОМ КУХИЈОМ	ВИНИП	ДИСПЕРЗИВНА БОЈА	ПЛИТ - РАСТЕР ПЛОЧЕ	6.05	13.32
4.8	МЕДИЦИНСКЕ СЕСТРЕ - ПУНКТ	ВИНИП	ДИСПЕРЗИВНА БОЈА	ПЛИТ - РАСТЕР ПЛОЧЕ	6.52	10.70
4.9	ПРИПРЕМА ЗА УРЕТМАН / ДОЗИРА	ВИНИП	ДИСПЕРЗИВНА БОЈА	ПЛИТ - РАСТЕР ПЛОЧЕ	4.81	9.22
4.10	СОБА ЗА СЕСТРЕ	ВИНИП	ДИСПЕРЗИВНА БОЈА	ПЛИТ - РАСТЕР ПЛОЧЕ	9.90	13.42
4.11	КУПАТИЛО - СЕСТРЕ	КЕРАМИКА	КЕРАМИКА	ПЛИТ - РАСТЕР ПЛОЧЕ	3.74	8.11
4.12	КУПАТИЛО ЗА РОДИТЕЉЕ	КЕРАМИКА	КЕРАМИКА	ПЛИТ - РАСТЕР ПЛОЧЕ	3.95	7.95
4.13	СОБА ПЛАВНЕ МЕД. СЕСТРЕ	ВИНИП	ДИСПЕРЗИВНА БОЈА	ПЛИТ - РАСТЕР ПЛОЧЕ	8.01	12.41
4.14	ОСТАВА - ЧИСТО	ВИНИП	ДИСПЕРЗИВНА БОЈА	ПЛИТ - РАСТЕР ПЛОЧЕ	6.50	11.36
4.15	ПРЕВИЈАМИШТЕ / ПРЕГЛЕД ПАЦИЈЕНТА	ВИНИП	ДИСПЕРЗИВНА БОЈА	ПЛИТ - РАСТЕР ПЛОЧЕ	12.82	14.82
4.16	ПРОСТОРИЈА ЗА ДАВАЊЕ КУХИЈЕ	ВИНИП	ДИСПЕРЗИВНА БОЈА	ПЛИТ - РАСТЕР ПЛОЧЕ	8.74	14.12
4.17	ТОАЛЕТ ЗА ПАЦИЈЕНТЕ	КЕРАМИКА	КЕРАМИКА	ПЛИТ - РАСТЕР ПЛОЧЕ	2.14	6.18
4.18	КУПАТИЛО УЗ АСИСТЕНЦИЈУ	КЕРАМИКА	КЕРАМИКА	ПЛИТ - РАСТЕР ПЛОЧЕ	6.55	11.40
4.19	ПРЉАВО / БЛАТЕКС	КЕРАМИКА	КЕРАМИКА	ПЛИТ - РАСТЕР ПЛОЧЕ	4.32	8.64
4.20	ТРОКРЕВЕТНА СОБА	ВИНИП	ДИСПЕРЗИВНА БОЈА	ПЛИТ - РАСТЕР ПЛОЧЕ	29.71	24.50
4.21	КУПАТИЛО ЗА ПАЦИЈЕНТЕ	КЕРАМИКА	КЕРАМИКА	ПЛИТ - РАСТЕР ПЛОЧЕ	2.81	6.62
4.22	ПЕТОКРЕВЕТНА СОБА	ВИНИП	ДИСПЕРЗИВНА БОЈА	ПЛИТ - РАСТЕР ПЛОЧЕ	40.55	28.36
4.23	КУПАТИЛО ЗА ПАЦИЈЕНТЕ	КЕРАМИКА	КЕРАМИКА	ПЛИТ - РАСТЕР ПЛОЧЕ	2.81	6.62
4.24	ДВОКРЕВЕТНА СОБА	ВИНИП	ДИСПЕРЗИВНА БОЈА	ПЛИТ - РАСТЕР ПЛОЧЕ	18.15	20.14
4.25	КУПАТИЛО ЗА ПАЦИЈЕНТЕ	КЕРАМИКА	КЕРАМИКА	ПЛИТ - РАСТЕР ПЛОЧЕ	2.81	6.62
4.26	ТРОКРЕВЕТНА СОБА	ВИНИП	ДИСПЕРЗИВНА БОЈА	ПЛИТ - РАСТЕР ПЛОЧЕ	21.45	20.62
4.27	ДВОКРЕВЕТНА СОБА	ВИНИП	ДИСПЕРЗИВНА БОЈА	ПЛИТ - РАСТЕР ПЛОЧЕ	18.15	20.14
4.28	КУПАТИЛО ЗА ПАЦИЈЕНТЕ	КЕРАМИКА	КЕРАМИКА	ПЛИТ - РАСТЕР ПЛОЧЕ	2.81	6.62
4.29	ТРОКРЕВЕТНА СОБА	ВИНИП	ДИСПЕРЗИВНА БОЈА	ПЛИТ - РАСТЕР ПЛОЧЕ	21.45	20.62
4.30	ДВОКРЕВЕТНА СОБА	ВИНИП	ДИСПЕРЗИВНА БОЈА	ПЛИТ - РАСТЕР ПЛОЧЕ	18.14	20.14
4.31	КУПАТИЛО ЗА ПАЦИЈЕНТЕ	КЕРАМИКА	КЕРАМИКА	ПЛИТ - РАСТЕР ПЛОЧЕ	2.81	6.62
4.32	СОБА ЗА ЛЕКАРЕ	ВИНИП	ДИСПЕРЗИВНА БОЈА	ПЛИТ - РАСТЕР ПЛОЧЕ	17.79	20.62
4.33	КУПАТИЛО ЗА ОСОБЉЕ	КЕРАМИКА	КЕРАМИКА	ПЛИТ - РАСТЕР ПЛОЧЕ	3.06	7.05
4.34	ТЕРАСА	КЕРАМИКА	КЕРАМИКА	ПЛИТ - РАСТЕР ПЛОЧЕ	3.74	9.00
4.35	ДНЕВНИ БОРБАВ / ИГРАОНИЦА	ВИНИП	ДИСПЕРЗИВНА БОЈА	ПЛИТ - РАСТЕР ПЛОЧЕ	23.95	21.95
ВАСКУЛАРНА ХИРУРГИЈА (186)						
4.36	ХОДНИК	ВИНИП	ДИСПЕРЗИВНА БОЈА	ПЛИТ - РАСТЕР ПЛОЧЕ	64.91	61.04
4.37	СОБА ЗА ЛЕКАРЕ	ВИНИП	ДИСПЕРЗИВНА БОЈА	ПЛИТ - РАСТЕР ПЛОЧЕ	17.69	21.07
4.38	КУПАТИЛО ЗА ОСОБЉЕ	КЕРАМИКА	КЕРАМИКА	ПЛИТ - РАСТЕР ПЛОЧЕ	3.10	7.06
4.39	ТЕРАСА	КЕРАМИКА	КЕРАМИКА	ПЛИТ - РАСТЕР ПЛОЧЕ	3.74	9.00
4.40	ДВОКРЕВЕТНА СОБА	ВИНИП	ДИСПЕРЗИВНА БОЈА	ПЛИТ - РАСТЕР ПЛОЧЕ	18.17	20.14
4.41	КУПАТИЛО ЗА ПАЦИЈЕНТЕ	КЕРАМИКА	КЕРАМИКА	ПЛИТ - РАСТЕР ПЛОЧЕ	2.81	6.62
4.42	ТРОКРЕВЕТНА СОБА	ВИНИП	ДИСПЕРЗИВНА БОЈА	ПЛИТ - РАСТЕР ПЛОЧЕ	21.41	20.62
4.43	ТРОКРЕВЕТНА СОБА	ВИНИП	ДИСПЕРЗИВНА БОЈА	ПЛИТ - РАСТЕР ПЛОЧЕ	21.41	20.62
4.44	ТРОКРЕВЕТНА СОБА	ВИНИП	ДИСПЕРЗИВНА БОЈА	ПЛИТ - РАСТЕР ПЛОЧЕ	21.41	20.62
4.45	ТРОКРЕВЕТНА СОБА	ВИНИП	ДИСПЕРЗИВНА БОЈА	ПЛИТ - РАСТЕР ПЛОЧЕ	21.41	20.62
4.46	ДВОКРЕВЕТНА СОБА	ВИНИП	ДИСПЕРЗИВНА БОЈА	ПЛИТ - РАСТЕР ПЛОЧЕ	18.12	20.14
4.47	КУПАТИЛО ЗА ПАЦИЈЕНТЕ	КЕРАМИКА	КЕРАМИКА	ПЛИТ - РАСТЕР ПЛОЧЕ	2.81	6.62
4.48	ДВОКРЕВЕТНА СОБА	ВИНИП	ДИСПЕРЗИВНА БОЈА	ПЛИТ - РАСТЕР ПЛОЧЕ	17.71	19.99
4.49	КУПАТИЛО ЗА ПАЦИЈЕНТЕ	КЕРАМИКА	КЕРАМИКА	ПЛИТ - РАСТЕР ПЛОЧЕ	2.81	6.62
4.50	ПРЉАВО / БЛАТЕКС	КЕРАМИКА	КЕРАМИКА	ПЛИТ - РАСТЕР ПЛОЧЕ	6.11	11.16
4.51	ТРЕПЕВИШТЕ МЕД. ПАЦИЈЕНТА	ВИНИП	ДИСПЕРЗИВНА БОЈА	ПЛИТ - РАСТЕР ПЛОЧЕ	13.12	14.97
4.52	ПРОСТОРИЈА ЗА ДАВАЊЕ КУХИЈЕ	ВИНИП	ДИСПЕРЗИВНА БОЈА	ПЛИТ - РАСТЕР ПЛОЧЕ	10.45	14.97
4.53	ТОАЛЕТ ЗА ПАЦИЈЕНТЕ	КЕРАМИКА	КЕРАМИКА	ПЛИТ - РАСТЕР ПЛОЧЕ	2.14	6.18
4.54	КУПАТИЛО УЗ АСИСТЕНЦИЈУ	КЕРАМИКА	КЕРАМИКА	ПЛИТ - РАСТЕР ПЛОЧЕ	7.68	11.74
4.55	ОСТАВА - ЧИСТО	ВИНИП	ДИСПЕРЗИВНА БОЈА	ПЛИТ - РАСТЕР ПЛОЧЕ	3.86	7.86
4.56	МЕДИЦИНСКЕ СЕСТРЕ - ПУНКТ	ВИНИП	ДИСПЕРЗИВНА БОЈА	ПЛИТ - РАСТЕР ПЛОЧЕ	6.52	10.70
4.57	ПРИПРЕМА ЗА УРЕТМАН / ДОЗИРА	ВИНИП	ДИСПЕРЗИВНА БОЈА	ПЛИТ - РАСТЕР ПЛОЧЕ	4.81	9.22
4.58	СОБА ЗА СЕСТРЕ	ВИНИП	ДИСПЕРЗИВНА БОЈА	ПЛИТ - РАСТЕР ПЛОЧЕ	9.90	13.42
4.59	КУПАТИЛО - СЕСТРЕ	КЕРАМИКА	КЕРАМИКА	ПЛИТ - РАСТЕР ПЛОЧЕ	3.05	8.62
4.60	СОБА ЗА ОДМОР СА ЧАЈНОМ КУХИЈОМ	ВИНИП	ДИСПЕРЗИВНА БОЈА	ПЛИТ - РАСТЕР ПЛОЧЕ	8.24	13.42
КОМУНИКАЦИОНА ЈЕЗГРА						
4.61	СТЕПЕНИШНИ ПРОСТОР	ВИНИП	ДИСПЕРЗИВНА БОЈА	ПЛИТ - РАСТЕР ПЛОЧЕ	35.27	26.80
4.62	ПРЕТПРОСТОР	ВИНИП	ДИСПЕРЗИВНА БОЈА	ПЛИТ - РАСТЕР ПЛОЧЕ	10.16	12.76
4.63	СТЕПЕНИШНИ ПРОСТОР	ВИНИП	ДИСПЕРЗИВНА БОЈА	ПЛИТ - РАСТЕР ПЛОЧЕ	19.25	19.16
УКУПНА НЕТО ПОВРШИНА 4. СПРАТА ОБЈЕКТА 5					875.31	

ОБЈЕКАТ 5 Хирургија

ОСНОВА 4. СПРАТА Р 1:200

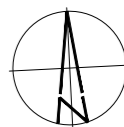

ЛЕГЕНДА	
ТОКОВИ КРЕТАЊА	ОЗНАКА
ПАЦИЈЕНТИ	→
ЗАПОСЛЕНИ - МЕДИЦИНСКО ОСОБЉЕ	→
ЗАПОСЛЕНИ - ТЕХНИЧКО ОСОБЉЕ	→
ЧИСТ МАТЕРИЈАЛ (ЛЕКОВИ, САНИТЕТСКИ МАТ., СТЕРИЛНО, НЕСТЕРИЛНО, ЧИСТ ВЕШ)	→
ХРАНА - ДОНОШЕЊЕ	→
МЕДИЦИНСКИ И КОМУНАЛНИ ОТПАД	→
ПРЉАВО ПОСУБЕ И ВЕШ - ОДНОШЕЊЕ	→

ТАБЕЛА ПОВРШИНА ОБЈЕКТА 5 ХИРУРГИЈЕ	
Бруто површина 8.спрата	270.00 м ²
Бруто површина 7.спрата	1097.64 м ²
Бруто површина 6.спрата	1097.64 м ²
Бруто површина 5.спрата	1097.64 м ²
Бруто површина 4.спрата	1097.64 м ²
Бруто површина 3.спрата	1819.53 м ²
Бруто површина 2.спрата	2283.89 м ²
Бруто површина 1.спрата	3093.66 м ²
Бруто површина приземља	4256.04 м ²
Бруто површина сутерена	4064.36 м ²
УКУПНА БРУТО ПОВРШИНА	20178.04 м ²

15000 Шабла, Брше Неванџа 1
тел: 01/5355-588 факс: 01/5349-654
office@sej.mk

11000 Београд-Врњаци, Брше Неванџа 33А
тел: 01/344-2332
office@bg.mk

Одговорни пројектант:
Марија Срећковић Пуцар, маг.инж.арх.
ИКС Лиценца 300 L444 12

Сарадници:
Јован Пуцаровић, дипл.инж.арх.
Милена Митровић, маг.инж.арх.
Софија Тодоровић, дипл.инж.арх.
Марија Миланковић-Рачић, маг.инж.арх.
Драга Видојевић, маг.инж.арх.
Милина Парћ, маг.инж.арх.
Немања Шпестевић, дипл.инж.арх.

Инвеститор:
Здравствени центар Ваљеву,
Синђелијева бр.62

Назив пројекта:
РЕКОНСТРУКЦИЈА И ДОГРАДБА ОПШТЕ
БОЛНИЦЕ У ВАЉЕВУ, У УЛИЦИ ПАСТЕРОВА 23,
НА ПП (ОД ДЕЛА К.П. БР. 2860/1 КО ВАЉЕВО)

Назив и ознака дела пројекта:
1 - ПРОЈЕКАТ АРХИТЕКТУРЕ

Контрола:
Директор:
Милена Срећковић, дипл.инж.грађ.

Цртеж:
ОБЈЕКАТ 5
ХИРУРГИЈА
ОСНОВА 4. СПРАТА

Размера:
1:200
Цртеж бр.:
5.5

Врста пројектне документације:
ИДР - Изједно решење

Датум:
Октобар, 2023 год.

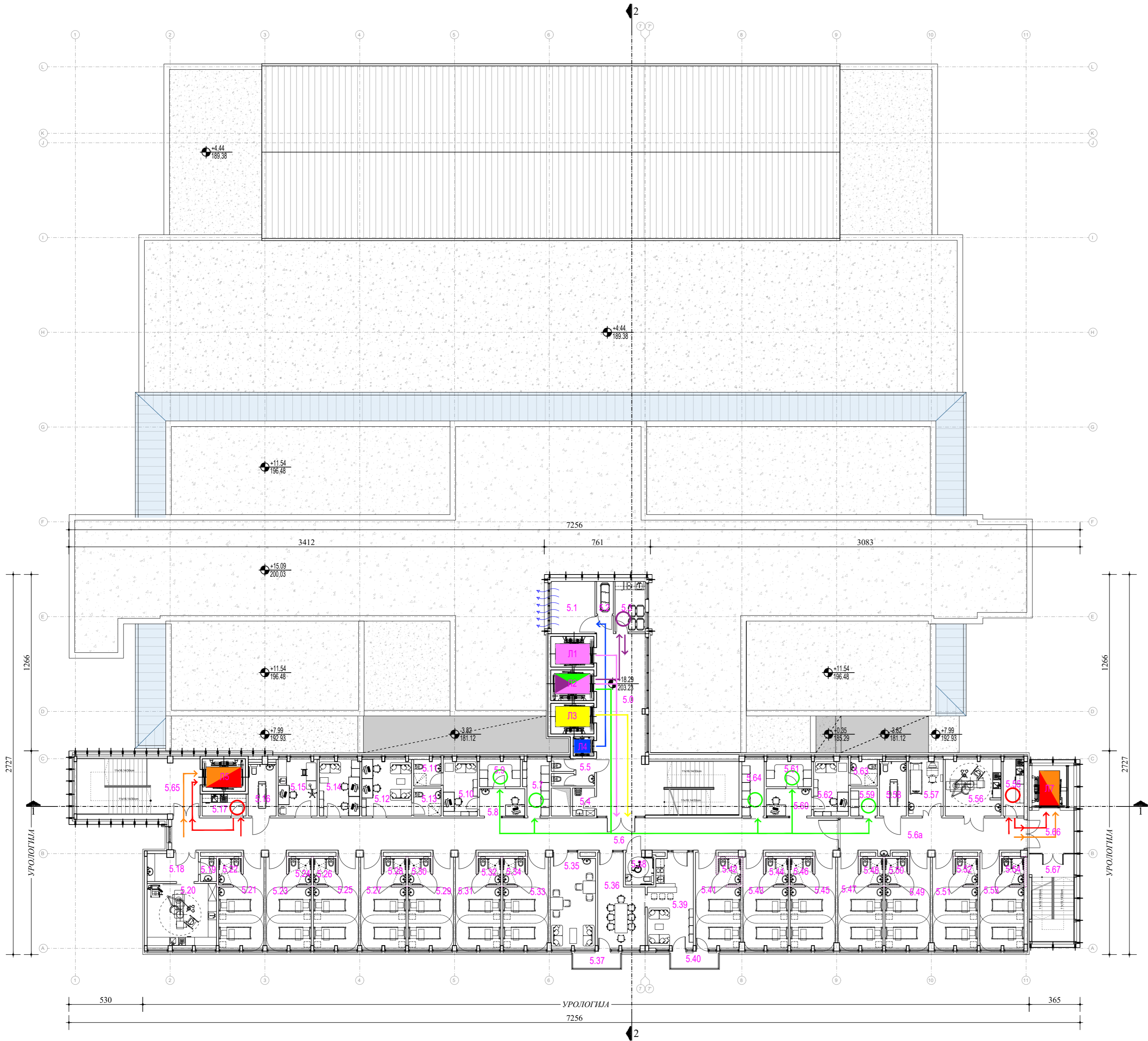

ОБЈЕКАТ 5						
Бр/п	НАМЕНА ПРОСТОРИЈА	ОБРАДА ПОДА	ОБРАДА ЗИДА	ОБРАДА ПЛАФОНА	површина	обем
					[м ²]	[м ³]
ОБЈЕКАТ 5 - ХИРУРГИЈА - 5. СПРАТ						
ЗОНА ЦЕНТРАЛНОГ ЈЕЗГРА						
5.0	ЦЕНТРАЛНО ЈЕЗГРО	ВИНИП	ДИСПЕРЗИВНА БОЈА	ПОЧЕ	73.79	52.18
5.1	ТЕХНИКА ПРОСТОРИЈА	АНТИСТАТИК	ДИСПЕРЗИВНА БОЈА	ПОЧЕ	11.74	13.76
5.2	ПРОСТОРИЈА ЗА ПРЕМИНУЛЕ	ВИНИП	ДИСПЕРЗИВНА БОЈА	ПОЧЕ	2.80	7.06
5.3	ПРИРУЧНА КУХИЈА	КЕРАМИКА	КЕРАМИКА	ПОЧЕ	7.88	11.60
5.4	ТРОКАДЕРО	КЕРАМИКА	КЕРАМИКА	ПОЧЕ	3.16	7.16
5.5	ТОАЛЕТИ - ПОСЕТОЈЦИ	КЕРАМИКА	КЕРАМИКА	ПОЧЕ	5.71	14.24
УРОЛОГИЈА (274)						
5.6	ХОДНИК	ВИНИП	ДИСПЕРЗИВНА БОЈА	ПОЧЕ	109.93	100.20
5.6а	ХОДНИК - ПОЛИИНТЕРВЕННА НЕГА	ВИНИП	ДИСПЕРЗИВНА БОЈА	ПОЧЕ	30.36	31.00
5.7	ОСТАВА - ЧИСТО	ВИНИП	ДИСПЕРЗИВНА БОЈА	ПОЧЕ	7.08	12.00
5.8	МЕДИЦИНСКЕ СЕСТРЕ - ПУНКТ	ВИНИП	ДИСПЕРЗИВНА БОЈА	ПОЧЕ	6.34	10.40
5.9	ПРИПРЕМА ЗА ТРЕТМАН / АЛОТЕКА	ВИНИП	ДИСПЕРЗИВНА БОЈА	ПОЧЕ	5.77	10.18
5.10	СОБА ЗА СЕСТРЕ	ВИНИП	ДИСПЕРЗИВНА БОЈА	ПОЧЕ	9.93	13.42
5.11	КУПАТИЛО - СЕСТРЕ	КЕРАМИКА	КЕРАМИКА	ПОЧЕ	3.74	8.11
5.12	ЛЕКАРСКА СОБА	ВИНИП	ДИСПЕРЗИВНА БОЈА	ПОЧЕ	14.51	15.97
5.13	КУПАТИЛО - ЛЕКАРИ	КЕРАМИКА	КЕРАМИКА	ПОЧЕ	3.95	7.95
5.14	ЛЕКАРСКА СОБА	ВИНИП	ДИСПЕРЗИВНА БОЈА	ПОЧЕ	11.77	14.27
5.15	ПРЕВИДИШТЕ / ТРЕПЕД ПАЦИЈЕНТА	ВИНИП	ДИСПЕРЗИВНА БОЈА	ПОЧЕ	11.34	14.42
5.16	КУПАТИЛО УЗ АСИСТЕНЦИЈУ	КЕРАМИКА	КЕРАМИКА	ПОЧЕ	7.40	11.40
5.17	ПРЉАВО / БЛАТЕКС	КЕРАМИКА	КЕРАМИКА	ПОЧЕ	4.95	9.44
5.18	ПРИПРЕМА ПРОСТОРИЈА	ВИНИП	ДИСПЕРЗИВНА БОЈА	ПОЧЕ	7.39	12.10
5.19	ТОАЛЕТ - ПАЦИЈЕНТИ	КЕРАМИКА	КЕРАМИКА	ПОЧЕ	1.90	5.60
5.20	САЛА ЗА ИНТЕРВЕНЦИЈЕ - ЕНДОСКОПИЈА	ВИНИП	ДИСПЕРЗИВНА БОЈА	ПОЧЕ	22.14	18.85
5.21	ДВОКРЕВЕТНА СОБА	ВИНИП	ДИСПЕРЗИВНА БОЈА	ПОЧЕ	18.15	20.14
5.22	КУПАТИЛО ЗА ПАЦИЈЕНТЕ	КЕРАМИКА	КЕРАМИКА	ПОЧЕ	2.81	6.62
5.23	ДВОКРЕВЕТНА СОБА	ВИНИП	ДИСПЕРЗИВНА БОЈА	ПОЧЕ	18.15	20.14
5.24	КУПАТИЛО ЗА ПАЦИЈЕНТЕ	КЕРАМИКА	КЕРАМИКА	ПОЧЕ	2.81	6.62
5.25	ДВОКРЕВЕТНА СОБА	ВИНИП	ДИСПЕРЗИВНА БОЈА	ПОЧЕ	18.15	20.14
5.26	КУПАТИЛО ЗА ПАЦИЈЕНТЕ	КЕРАМИКА	КЕРАМИКА	ПОЧЕ	2.81	6.62
5.27	ДВОКРЕВЕТНА СОБА	ВИНИП	ДИСПЕРЗИВНА БОЈА	ПОЧЕ	18.15	20.14
5.28	КУПАТИЛО ЗА ПАЦИЈЕНТЕ	КЕРАМИКА	КЕРАМИКА	ПОЧЕ	2.81	6.62
5.29	ДВОКРЕВЕТНА СОБА	ВИНИП	ДИСПЕРЗИВНА БОЈА	ПОЧЕ	18.15	20.14
5.30	КУПАТИЛО ЗА ПАЦИЈЕНТЕ	КЕРАМИКА	КЕРАМИКА	ПОЧЕ	2.81	6.62
5.31	ДВОКРЕВЕТНА СОБА	ВИНИП	ДИСПЕРЗИВНА БОЈА	ПОЧЕ	18.15	20.14
5.32	КУПАТИЛО ЗА ПАЦИЈЕНТЕ	КЕРАМИКА	КЕРАМИКА	ПОЧЕ	2.81	6.62
5.33	ДВОКРЕВЕТНА СОБА	ВИНИП	ДИСПЕРЗИВНА БОЈА	ПОЧЕ	18.14	20.14
5.34	КУПАТИЛО ЗА ПАЦИЈЕНТЕ	КЕРАМИКА	КЕРАМИКА	ПОЧЕ	2.81	6.62
5.35	ДНЕВНИ КОРАВАК - ПАЦИЈЕНТИ	ВИНИП	ДИСПЕРЗИВНА БОЈА	ПОЧЕ	21.66	20.62
5.36	САЛА ЗА САСТАНКЕ	ВИНИП	ДИСПЕРЗИВНА БОЈА	ПОЧЕ	19.46	20.95
5.37	ТЕРАСА	КЕРАМИКА	КЕРАМИКА	ПОЧЕ	3.74	9.00
5.38	ТОАЛЕТ ЗА ИНВАЛИДЕ	КЕРАМИКА	КЕРАМИКА	ПОЧЕ	4.45	8.75
5.39	СОБА ЗА ОДМОР СА ЧАЈНОМ КУХИЈОМ	ВИНИП	ДИСПЕРЗИВНА БОЈА	ПОЧЕ	20.80	20.73
5.40	ТЕРАСА	КЕРАМИКА	КЕРАМИКА	ПОЧЕ	3.74	9.00
5.41	ДВОКРЕВЕТНА СОБА	ВИНИП	ДИСПЕРЗИВНА БОЈА	ПОЧЕ	18.17	20.14
5.42	КУПАТИЛО ЗА ПАЦИЈЕНТЕ	КЕРАМИКА	КЕРАМИКА	ПОЧЕ	2.81	6.62
5.43	ДВОКРЕВЕТНА СОБА	ВИНИП	ДИСПЕРЗИВНА БОЈА	ПОЧЕ	18.11	20.14
5.44	КУПАТИЛО ЗА ПАЦИЈЕНТЕ	КЕРАМИКА	КЕРАМИКА	ПОЧЕ	2.81	6.62
5.45	ДВОКРЕВЕТНА СОБА	ВИНИП	ДИСПЕРЗИВНА БОЈА	ПОЧЕ	18.12	20.14
5.46	КУПАТИЛО ЗА ПАЦИЈЕНТЕ	КЕРАМИКА	КЕРАМИКА	ПОЧЕ	2.81	6.62
5.47	ДВОКРЕВЕТНА СОБА - ПИН	ВИНИП	ДИСПЕРЗИВНА БОЈА	ПОЧЕ	18.13	20.13
5.48	КУПАТИЛО ЗА ПАЦИЈЕНТЕ	КЕРАМИКА	КЕРАМИКА	ПОЧЕ	2.81	6.62
5.49	ДВОКРЕВЕТНА СОБА - ПИН	ВИНИП	ДИСПЕРЗИВНА БОЈА	ПОЧЕ	18.13	20.13
5.50	КУПАТИЛО ЗА ПАЦИЈЕНТЕ	КЕРАМИКА	КЕРАМИКА	ПОЧЕ	2.81	6.62
5.51	ДВОКРЕВЕТНА СОБА - ПИН	ВИНИП	ДИСПЕРЗИВНА БОЈА	ПОЧЕ	18.13	20.13
5.52	КУПАТИЛО ЗА ПАЦИЈЕНТЕ	КЕРАМИКА	КЕРАМИКА	ПОЧЕ	2.81	6.62
5.53	ДВОКРЕВЕТНА СОБА - ПИН	ВИНИП	ДИСПЕРЗИВНА БОЈА	ПОЧЕ	17.71	19.99
5.54	КУПАТИЛО ЗА ПАЦИЈЕНТЕ	КЕРАМИКА	КЕРАМИКА	ПОЧЕ	2.81	6.62
5.55	ПРЉАВО / БЛАТЕКС	КЕРАМИКА	КЕРАМИКА	ПОЧЕ	6.11	11.16
5.56	САЛА ЗА ИНТЕРВЕНЦИЈЕ	ВИНИП	ДИСПЕРЗИВНА БОЈА	ПОЧЕ	16.11	18.42
5.57	УПТРАЗВУК	АНТИСТАТИК	ДИСПЕРЗИВНА БОЈА	ПОЧЕ	10.12	13.52
5.58	КУПАТИЛО УЗ АСИСТЕНЦИЈУ	КЕРАМИКА	КЕРАМИКА	ПОЧЕ	7.51	11.65
5.59	ОСТАВА - ЧИСТО	ВИНИП	ДИСПЕРЗИВНА БОЈА	ПОЧЕ	3.95	7.85
5.60	МЕДИЦИНСКЕ СЕСТРЕ - ПУНКТ	ВИНИП	ДИСПЕРЗИВНА БОЈА	ПОЧЕ	6.34	10.40
5.61	ПРИПРЕМА ЗА ТРЕТМАН / АЛОТЕКА	ВИНИП	ДИСПЕРЗИВНА БОЈА	ПОЧЕ	6.39	10.82
5.62	СОБА ЗА СЕСТРЕ	ВИНИП	ДИСПЕРЗИВНА БОЈА	ПОЧЕ	10.12	13.52
5.63	КУПАТИЛО - СЕСТРЕ	КЕРАМИКА	КЕРАМИКА	ПОЧЕ	3.65	8.01
5.64	ОСТАВА - ЧИСТО	ВИНИП	ДИСПЕРЗИВНА БОЈА	ПОЧЕ	6.49	11.36
КОМУНИКАЦИОНА ЈЕЗГРА						
5.65	СТЕПЕНИШНИ ПРОСТОР	ВИНИП	ДИСПЕРЗИВНА БОЈА	ПОЧЕ	35.27	26.80
5.66	ПРЕПРОСТОР	ВИНИП	ДИСПЕРЗИВНА БОЈА	ПОЧЕ	10.16	12.76
5.67	СТЕПЕНИШНИ ПРОСТОР	ВИНИП	ДИСПЕРЗИВНА БОЈА	ПОЧЕ	19.25	19.16
УКУПНА НЕТО ПОВРШИНА 5. СПРАТА ОБЈЕКТА 5					871.67м ²	

ОБЈЕКАТ 5
Хирургија

ОСНОВА 5. СПРАТА
Р 1:200

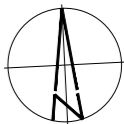

ЛЕГЕНДА	
ТОКОВИ КРЕТАЊА	ОЗНАКА
ПАЦИЈЕНТИ	→
ЗАПОСЛЕНИ - МЕДИЦИНСКО ОСОБЉЕ	→
ЗАПОСЛЕНИ - ТЕХНИЧКО ОСОБЉЕ	→
ЧИСТ МАТЕРИЈАЛ (ЛЕКОВИ, САНИТЕТОСИ, МАТ., СТЕРИЛНО, НЕСТЕРИЛНО, ЧИСТ ВЕШ)	→
ХРАНА - ДОНОШЕЊЕ	→
МЕДИЦИНСКИ И КОМУНАЛНИ ОТПАД	→
ПРЉАВО ПОСУЂЕ И ВЕШ - ОДНОШЕЊЕ	→

ТАБЕЛА ПОВРШИНА ОБЈЕКТА 5 ХИРУРГИЈЕ	
Бруто површина 8.спрата	270.00 м ²
Бруто површина 7.спрата	1097.64 м ²
Бруто површина 6.спрата	1097.64 м ²
Бруто површина 5.спрата	1097.64 м ²
Бруто површина 4.спрата	1097.64 м ²
Бруто површина 3.спрата	1819.53 м ²
Бруто површина 2.спрата	2283.89 м ²
Бруто површина 1.спрата	3093.66 м ²
Бруто површина приземља	4256.04 м ²
Бруто површина сутерена	4064.36 м ²
УКУПНА БРУТО ПОВРШИНА	20178.04 м ²

15000 Шабан, Брече Неван 1
тел: 01/325-588 факс: 01/349-654
office@set.mk

11000 Београд-Врњак, Брече Неван 33А
тел: 01/344-2332
office@bg-veb.com

КОНСАЛТИНГ ПЛАНИРАЊЕ ПРОЕКТОВАЊЕ ИЗГРАДБА

Одговорни пројектант:
Марија Срећковић Пуцар, маг.инж.арх.
ИКС Лиценца 300 L444 12

Инвеститор:
Здравствени центар Вазево,
Синђелијева бр.62

Сарадници:
Јован Петровић, дипл.инж.арх.
Милица Митровић, маг.инж.арх.
Софија Тодоровић, дипл.инж.арх.
Марија Миланковић-Рагичић, маг.инж.арх.
Драга Видојевић, маг.инж.арх.
Милица Ђурић, маг.инж.арх.
Немања Шпителић, дипл.инж.арх.

Назив пројекта:
РЕКОНСТРУКЦИЈА И ДОГРАДБА ОПШТЕ БОЛНИЦЕ У ВАЉЕВУ, У УЛИЦИ ПАСТЕРОВА 23, НА ПП (ОД ДЕЛА К.П. БР. 2860/1 КО ВАЉЕВО)

Контрола:
Директор:
Милица Срећковић, дипл.инж.грађ.

Цртеж:
ОБЈЕКАТ 5
ХИРУРГИЈА
ОСНОВА 5. СПРАТА

Размера:
1:200
Цртеж бр.:
5.6

Врста пројектне документације: Датум: Октобар, 2023 год.

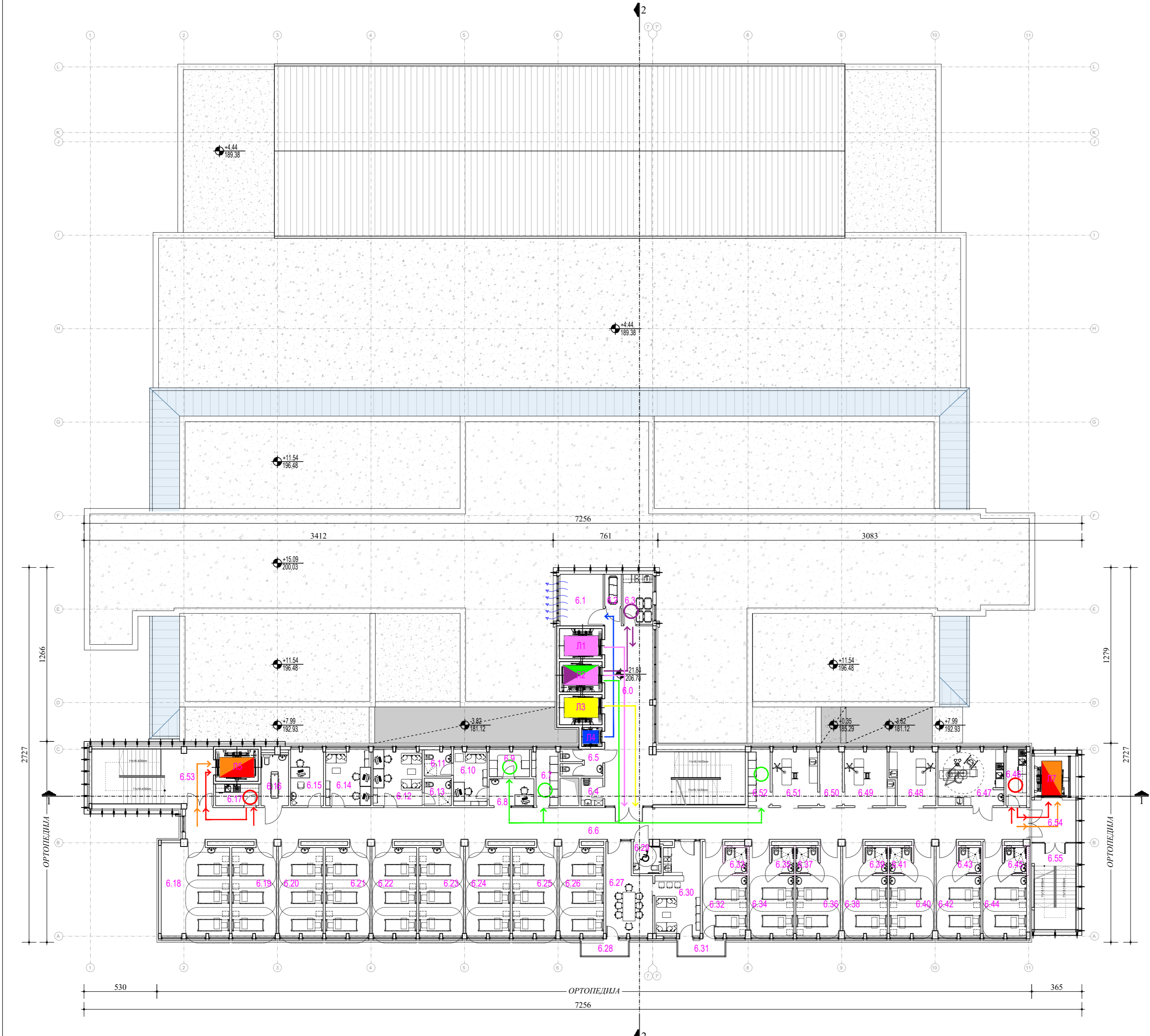

ОБЈЕКАТ 5						
БР/П	НАМЕНА ПРОСТОРИЈА	ОБРАДА ПОДА	ОБРАДА ЗИДА	ОБРАДА ПЛАВОНА	ПОВРШИНА	ОБЕМ
					(M ²)	(M ³)
ОБЈЕКАТ 5 - ХИРУРГИЈА - 6. СПРАТ						
ЗОНА ЦЕНТРАЛНОГ ЈЕЗГРА						
6.0	ЦЕНТРАЛНО ЈЕЗГРО	ВИНИП	ДИСПЕРЗИВНА БОЈА	ПТЛ - РАСТЕР ПЛОЧЕ	73.96	52.28
6.1	ТЕХНИКА ПРОСТОРИЈА	АНТИСТАТИК	ДИСПЕРЗИВНА БОЈА	ДИСПЕРЗИВНА БОЈА	11.74	13.76
6.2	ПРОСТОРИЈА ЗА ПРЕМИНУЛЕ	ВИНИП	ДИСПЕРЗИВНА БОЈА	ПТЛ - РАСТЕР ПЛОЧЕ	2.80	7.06
6.3	ПРИРУЧНА КУХИЈА	КЕРАМИКА	КЕРАМИКА	ПТЛ - РАСТЕР ПЛОЧЕ	7.88	11.60
6.4	ТРОКАДЕРО	КЕРАМИКА	КЕРАМИКА	ПТЛ - РАСТЕР ПЛОЧЕ	3.16	7.16
6.5	ТОАЛЕТ ЗА ПОСЕТИОЦЕ	КЕРАМИКА	КЕРАМИКА	ПТЛ - РАСТЕР ПЛОЧЕ	5.71	14.24
ОРТОПЕДИЈА (41)						
6.6	ХОДНИК	ВИНИП	ДИСПЕРЗИВНА БОЈА	ПТЛ - РАСТЕР ПЛОЧЕ	140.63	126.90
6.7	ОСТАВА - ЧИСТО	ВИНИП	ДИСПЕРЗИВНА БОЈА	ПТЛ - РАСТЕР ПЛОЧЕ	7.08	12.00
6.8	МЕДИЦИНСКЕ СЕСТРЕ - ПУНКТ	ВИНИП	ДИСПЕРЗИВНА БОЈА	ПТЛ - РАСТЕР ПЛОЧЕ	6.52	10.70
6.9	ПРИПРЕМА ЗА УРЕТМАНИ / ДОЗВОДА	ВИНИП	ДИСПЕРЗИВНА БОЈА	ПТЛ - РАСТЕР ПЛОЧЕ	5.77	10.18
6.10	СОБА ЗА СЕСТРЕ	ВИНИП	ДИСПЕРЗИВНА БОЈА	ПТЛ - РАСТЕР ПЛОЧЕ	9.93	13.42
6.11	КУПАТИЛО ЗА ОСОБЈЕ	КЕРАМИКА	КЕРАМИКА	ПТЛ - РАСТЕР ПЛОЧЕ	3.74	8.11
6.12	ЛЕКАРСКА СОБА	ВИНИП	ДИСПЕРЗИВНА БОЈА	ПТЛ - РАСТЕР ПЛОЧЕ	14.51	15.97
6.13	КУПАТИЛО ЗА ОСОБЈЕ	КЕРАМИКА	КЕРАМИКА	ПТЛ - РАСТЕР ПЛОЧЕ	3.95	7.95
6.14	СОБА ЗА СЕСТРЕ	ВИНИП	ДИСПЕРЗИВНА БОЈА	ПТЛ - РАСТЕР ПЛОЧЕ	13.40	15.12
6.15	ПРЕГЛЕД / ОТПУСТ ПАЦИЈЕНТА	ВИНИП	ДИСПЕРЗИВНА БОЈА	ПТЛ - РАСТЕР ПЛОЧЕ	9.75	13.32
6.16	КУПАТИЛО УЗ АСИСТЕНЦИЈУ	КЕРАМИКА	КЕРАМИКА	ПТЛ - РАСТЕР ПЛОЧЕ	7.40	11.40
6.17	ПРЉАВО / БЛАТЕКС	КЕРАМИКА	КЕРАМИКА	ПТЛ - РАСТЕР ПЛОЧЕ	4.95	9.44
6.18	ТРОКРЕВНА СОБА	ВИНИП	ДИСПЕРЗИВНА БОЈА	ПТЛ - РАСТЕР ПЛОЧЕ	33.01	24.98
6.19	ТРОКРЕВНА СОБА	ВИНИП	ДИСПЕРЗИВНА БОЈА	ПТЛ - РАСТЕР ПЛОЧЕ	21.45	20.62
6.20	ТРОКРЕВНА СОБА	ВИНИП	ДИСПЕРЗИВНА БОЈА	ПТЛ - РАСТЕР ПЛОЧЕ	21.45	20.62
6.21	ТРОКРЕВНА СОБА	ВИНИП	ДИСПЕРЗИВНА БОЈА	ПТЛ - РАСТЕР ПЛОЧЕ	21.45	20.62
6.22	ТРОКРЕВНА СОБА	ВИНИП	ДИСПЕРЗИВНА БОЈА	ПТЛ - РАСТЕР ПЛОЧЕ	21.45	20.62
6.23	ТРОКРЕВНА СОБА	ВИНИП	ДИСПЕРЗИВНА БОЈА	ПТЛ - РАСТЕР ПЛОЧЕ	21.45	20.62
6.24	ТРОКРЕВНА СОБА	ВИНИП	ДИСПЕРЗИВНА БОЈА	ПТЛ - РАСТЕР ПЛОЧЕ	21.45	20.62
6.25	ТРОКРЕВНА СОБА	ВИНИП	ДИСПЕРЗИВНА БОЈА	ПТЛ - РАСТЕР ПЛОЧЕ	21.43	20.62
6.26	ТРОКРЕВНА СОБА	ВИНИП	ДИСПЕРЗИВНА БОЈА	ПТЛ - РАСТЕР ПЛОЧЕ	21.43	20.62
6.27	САЛА ЗА САСТАНЕ	ВИНИП	ДИСПЕРЗИВНА БОЈА	ПТЛ - РАСТЕР ПЛОЧЕ	19.54	21.13
6.28	ТЕРАСА	КЕРАМИКА	КЕРАМИКА	ПТЛ - РАСТЕР ПЛОЧЕ	3.74	9.00
6.29	ТОАЛЕТ ЗА ИНВАЛИДЕ	КЕРАМИКА	КЕРАМИКА	ПТЛ - РАСТЕР ПЛОЧЕ	4.45	8.75
6.30	СОБА ЗА ОДМОР СА ЧАЈНОМ КУХИЈОМ	ВИНИП	ДИСПЕРЗИВНА БОЈА	ПТЛ - РАСТЕР ПЛОЧЕ	20.89	20.91
6.31	ТЕРАСА	КЕРАМИКА	ДИСПЕРЗИВНА БОЈА	ПТЛ - РАСТЕР ПЛОЧЕ	3.74	9.00
6.32	ДВОКРЕВНА СОБА	ВИНИП	ДИСПЕРЗИВНА БОЈА	ПТЛ - РАСТЕР ПЛОЧЕ	18.19	20.18
6.33	КУПАТИЛО ЗА ПАЦИЈЕНТЕ	КЕРАМИКА	КЕРАМИКА	ПТЛ - РАСТЕР ПЛОЧЕ	2.81	6.62
6.34	ДВОКРЕВНА СОБА	ВИНИП	ДИСПЕРЗИВНА БОЈА	ПТЛ - РАСТЕР ПЛОЧЕ	18.11	20.14
6.35	КУПАТИЛО ЗА ПАЦИЈЕНТЕ	КЕРАМИКА	КЕРАМИКА	ПТЛ - РАСТЕР ПЛОЧЕ	2.81	6.62
6.36	ДВОКРЕВНА СОБА	ВИНИП	ДИСПЕРЗИВНА БОЈА	ПТЛ - РАСТЕР ПЛОЧЕ	18.12	20.14
6.37	КУПАТИЛО ЗА ПАЦИЈЕНТЕ	КЕРАМИКА	КЕРАМИКА	ПТЛ - РАСТЕР ПЛОЧЕ	2.81	6.62
6.38	ДВОКРЕВНА СОБА	ВИНИП	ДИСПЕРЗИВНА БОЈА	ПТЛ - РАСТЕР ПЛОЧЕ	18.12	20.14
6.39	КУПАТИЛО ЗА ПАЦИЈЕНТЕ	КЕРАМИКА	КЕРАМИКА	ПТЛ - РАСТЕР ПЛОЧЕ	2.81	6.62
6.40	ДВОКРЕВНА СОБА	ВИНИП	ДИСПЕРЗИВНА БОЈА	ПТЛ - РАСТЕР ПЛОЧЕ	18.12	20.14
6.41	КУПАТИЛО ЗА ПАЦИЈЕНТЕ	КЕРАМИКА	КЕРАМИКА	ПТЛ - РАСТЕР ПЛОЧЕ	2.81	6.62
6.42	ДВОКРЕВНА СОБА	ВИНИП	ДИСПЕРЗИВНА БОЈА	ПТЛ - РАСТЕР ПЛОЧЕ	18.12	20.14
6.43	КУПАТИЛО ЗА ПАЦИЈЕНТЕ	КЕРАМИКА	КЕРАМИКА	ПТЛ - РАСТЕР ПЛОЧЕ	2.81	6.62
6.44	ДВОКРЕВНА СОБА	ВИНИП	ДИСПЕРЗИВНА БОЈА	ПТЛ - РАСТЕР ПЛОЧЕ	17.71	19.99
6.45	КУПАТИЛО ЗА ПАЦИЈЕНТЕ	КЕРАМИКА	КЕРАМИКА	ПТЛ - РАСТЕР ПЛОЧЕ	2.81	6.62
6.46	ПРЉАВО / БЛАТЕКС	КЕРАМИКА	КЕРАМИКА	ПТЛ - РАСТЕР ПЛОЧЕ	6.11	11.16
6.47	САЛА ЗА ИНТЕРВЕНЦИЈЕ	ВИНИП	ДИСПЕРЗИВНА БОЈА	ПТЛ - РАСТЕР ПЛОЧЕ	19.39	20.08
6.48	ПРЕВИЈАЛИШТЕ - ЧИСТО	ВИНИП	ДИСПЕРЗИВНА БОЈА	ПТЛ - РАСТЕР ПЛОЧЕ	12.57	15.32
6.49	ПРЕВИЈАЛИШТЕ - ПРЉАВО	ВИНИП	ДИСПЕРЗИВНА БОЈА	ПТЛ - РАСТЕР ПЛОЧЕ	13.74	15.92
6.50	ОСТАВА ПРЉАВОГ МАТЕРИЈАЛА	ВИНИП	ДИСПЕРЗИВНА БОЈА	ПТЛ - РАСТЕР ПЛОЧЕ	6.69	11.46
6.51	ГИПСАРА	ВИНИП	ДИСПЕРЗИВНА БОЈА	ПТЛ - РАСТЕР ПЛОЧЕ	13.41	15.12
6.52	ОСТАВА - ЧИСТО	ВИНИП	ДИСПЕРЗИВНА БОЈА	ПТЛ - РАСТЕР ПЛОЧЕ	6.49	11.36
КОМУНИКАЦИОНА ЈЕЗГРА						
6.53	СТЕПЕНИШНИ ПРОСТОР	ВИНИП	ДИСПЕРЗИВНА БОЈА	ПТЛ - РАСТЕР ПЛОЧЕ	35.27	26.80
6.54	ПРЕПРОСТОР	ВИНИП	ДИСПЕРЗИВНА БОЈА	ПТЛ - РАСТЕР ПЛОЧЕ	10.16	12.76
6.55	СТЕПЕНИШНИ ПРОСТОР	ВИНИП	ДИСПЕРЗИВНА БОЈА	ПТЛ - РАСТЕР ПЛОЧЕ	19.25	19.16
УКУПНА НЕТО ПОВРШИНА 6. СПРАТА ОБЈЕКТА 5					679.01	

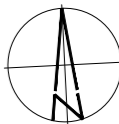

ОБЈЕКАТ 5 Хирургија

ОСНОВА 6. СПРАТА Р 1:200



ЛЕГЕНДА	
ТОКОВИ КРЕТАЊА	ОЗНАКА
ПАЦИЈЕНТИ	→
ЗАПОСЛЕНИ - МЕДИЦИНСКО ОСОБЈЕ	→
ЗАПОСЛЕНИ - ТЕХНИЧКО ОСОБЈЕ	→
ЧИСТ МАТЕРИЈАЛ (ЛЕКОВИ, САНИТЕТОСИ МАТ., СТЕРИЛНО, НЕСТЕРИЛНО, ЧИСТ ВЕШ)	→
ХРАНА - ДОНОШЕЊЕ	→
МЕДИЦИНСКИ И КОМУНАЛНИ ОТПАД	→
ПРЉАВО ПОСУЂЕ И ВЕШ - ОДНОШЕЊЕ	→

ТАБЕЛА ПОВРШИНА ОБЈЕКТА 5 ХИРУРГИЈЕ	
Бруто површина 8.спрата	270.00 м ²
Бруто површина 7.спрата	1097.64 м ²
Бруто површина 6.спрата	1097.64 м ²
Бруто површина 5.спрата	1097.64 м ²
Бруто површина 4.спрата	1097.64 м ²
Бруто површина 3.спрата	1819.53 м ²
Бруто површина 2.спрата	2283.89 м ²
Бруто површина 1.спрата	3093.66 м ²
Бруто површина приземља	4256.04 м ²
Бруто површина сутерена	4064.36 м ²
УКУПНА БРУТО ПОВРШИНА	20178.04 м ²

 15000 Шабан, Бршец Населба 1 тел: 015355-588 факс: 015349-654 office@sej.mk		 11000 Београд-Вршач, Бршец Населба 33А тел: 011344-2332 office@sej.mk	
КОНСАЛТИНГ ПЛАНИРАЊЕ ПРОЈЕКТОВАЊЕ ИЗГРАДБА			
Одговорни пројектант: Марија Срећковић Пуцар, маг.инж.арх. ИКС Лиценца 300 L444 12		Инвеститор: Здравствени центар Вазево, Синђелијева бр.62	
Сарадници: Јован Цвјетковић, дипл.инж.арх. Миленица Митровић, маг.инж.арх. Софија Тодоровић, дипл.инж.арх. Марија Миланковић-Рачић, маг.инж.арх. Драга Видојевић, маг.инж.арх. Милина Парф, маг.инж.арх. Немања Шиптевић, дипл.инж.арх.		Назив пројекта: РЕКОНСТРУКЦИЈА И ДОГРАДБА ОПШТЕ БОЛНИЦЕ У ВАЉЕВУ, У УЛИЦИ ПАСТЕРОВА 23 НА ПП (ОД ДЕЛА К.П. БР. 2860/1 КО ВАЉЕВО)	
Контрола: Директор: Миленица Срећковић, дипл.инж.грађ.		Назив и ознака дела пројекта: 1 - ПРОЈЕКАТ АРХИТЕКТУРЕ	
Врста пројектне документације: ИДР - Изједно решење		Цртеж: ОБЈЕКАТ 5 ХИРУРГИЈА ОСНОВА 6. СПРАТА	
Датум: Октомври, 2023 год.		Размера: 1:200 Цртеж бр.: 5.7	

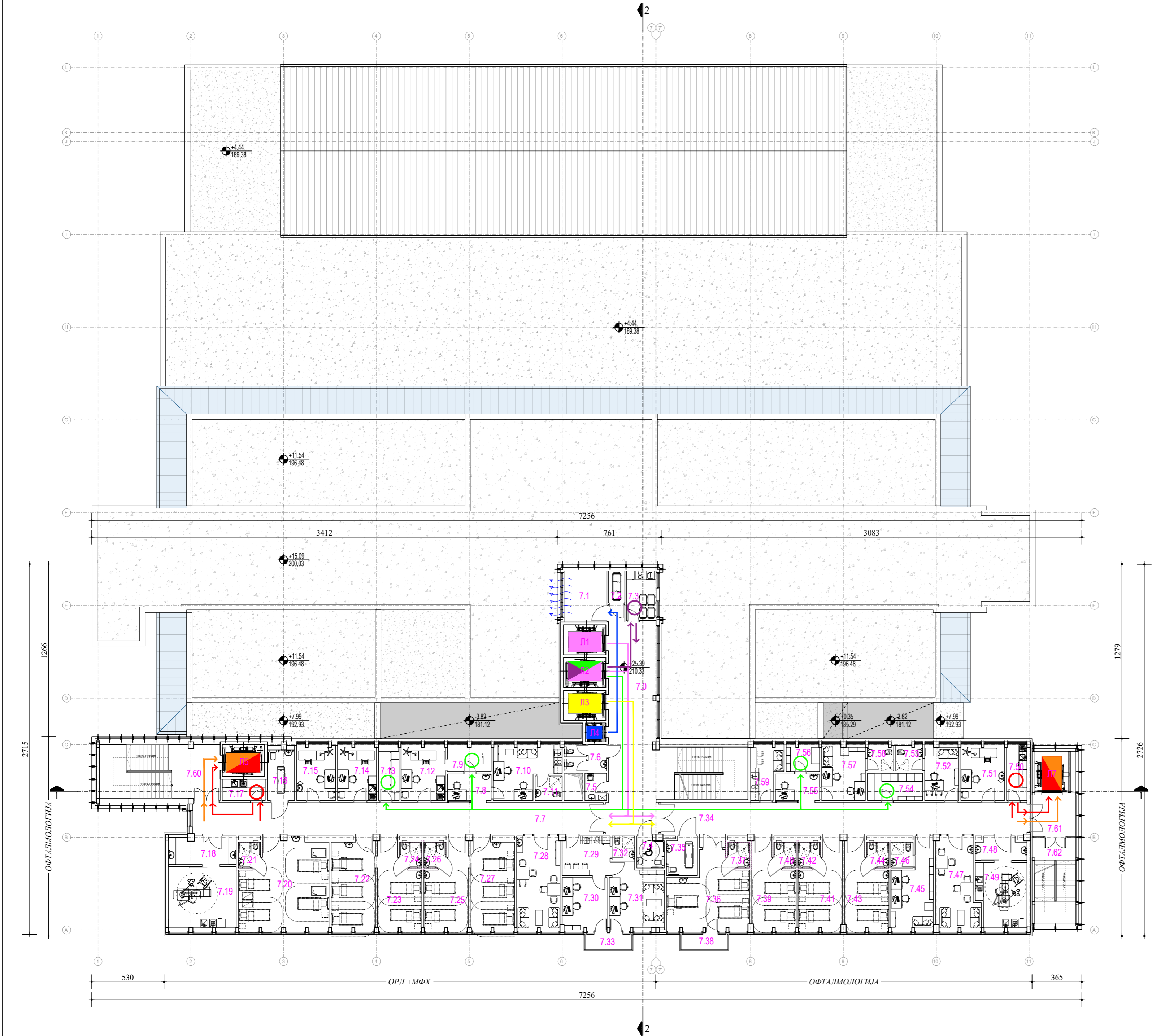

ОБЈЕКАТ 5					
бр/п	НАМЕНА ПРОСТОРИЈА	ОБРАДА ПОДА	ОБРАДА ЗИДА	ОБРАДА ПЛАФОНА	ОБМ
				површина	обем
				[м ²]	[м ³]
ОБЈЕКАТ 5 - ХИРУРГИЈА - 7. СПРАТ					
ЗОНА ЦЕНТРАЛНОГ ЈЕЗГРА					
7.0	ЦЕНТРАЛНО ЈЕЗГРО	ВИНИП	ДИСПЕРЗИВНА БОЈА	ПОП - РАСТЕР ПЛОЧЕ	83.49 58.03
7.1	ТЕХНИКА ПРОСТОРИЈА	АНТИСТАТИК	ДИСПЕРЗИВНА БОЈА	ПОП - РАСТЕР ПЛОЧЕ	11.74 13.76
7.2	ПРОСТОРИЈА ЗА ПРЕМИНУТЕ	ВИНИП	ДИСПЕРЗИВНА БОЈА	ПОП - РАСТЕР ПЛОЧЕ	2.80 7.06
7.3	ПРИРУЧНА КУХИЈА	КЕРАМИКА	КЕРАМИКА	ПОП - РАСТЕР ПЛОЧЕ	7.88 11.60
7.4	ТОАЛЕТ ЗА ИНВАЛИДЕ	КЕРАМИКА	КЕРАМИКА	ПОП - РАСТЕР ПЛОЧЕ	4.45 8.75
7.5	ТРОЈДЕРО	КЕРАМИКА	КЕРАМИКА	ПОП - РАСТЕР ПЛОЧЕ	3.16 7.56
7.6	ТОАЛЕТ ЗА ПОСЕТИОЦЕ	КЕРАМИКА	КЕРАМИКА	ПОП - РАСТЕР ПЛОЧЕ	5.71 14.24
ОПГ + МВХ (14м)					
7.7	ХОДНИК	ВИНИП	ДИСПЕРЗИВНА БОЈА	ПОП - РАСТЕР ПЛОЧЕ	69.23 64.81
7.8	МЕДИЦИНСКЕ СЕСТРЕ - ПУНКТ	ВИНИП	ДИСПЕРЗИВНА БОЈА	ПОП - РАСТЕР ПЛОЧЕ	6.41 10.60
7.9	ПРИПРЕМА ЗА ТРЕТМАН / ДОЗИРА	ВИНИП	ДИСПЕРЗИВНА БОЈА	ПОП - РАСТЕР ПЛОЧЕ	6.34 10.36
7.10	СОБА ЗА СЕСТРЕ	ВИНИП	ДИСПЕРЗИВНА БОЈА	ПОП - РАСТЕР ПЛОЧЕ	16.35 18.98
7.11	КУПАТИЛО ЗА ОСОБЈЕ	КЕРАМИКА	КЕРАМИКА	ПОП - РАСТЕР ПЛОЧЕ	3.95 7.55
7.12	ПРЕПЕД / ПЕЧЕЊЕ ПАЦИЈЕНАТА	ВИНИП	ДИСПЕРЗИВНА БОЈА	ПОП - РАСТЕР ПЛОЧЕ	13.21 15.02
7.13	ОСТАВА - ЧИСТО	ВИНИП	ДИСПЕРЗИВНА БОЈА	ПОП - РАСТЕР ПЛОЧЕ	6.11 11.16
7.14	ПРЕВИЈАЛИШТЕ - ЧИСТО	ВИНИП	ДИСПЕРЗИВНА БОЈА	ПОП - РАСТЕР ПЛОЧЕ	11.57 14.22
7.15	ПРЕВИЈАЛИШТЕ - ПРИЈАВО	ВИНИП	ДИСПЕРЗИВНА БОЈА	ПОП - РАСТЕР ПЛОЧЕ	11.55 14.52
7.16	КУПАТИЛО УЗ АСИСТЕНЦИЈУ	КЕРАМИКА	КЕРАМИКА	ПОП - РАСТЕР ПЛОЧЕ	7.40 11.40
7.17	ПРИЈАВО / БЛАТЕКС	КЕРАМИКА	КЕРАМИКА	ПОП - РАСТЕР ПЛОЧЕ	4.95 9.44
7.18	ПРИПРЕМНА ПРОСТОРИЈА	ВИНИП	ДИСПЕРЗИВНА БОЈА	ПОП - РАСТЕР ПЛОЧЕ	9.81 14.50
7.19	САЛА ЗА ИНТЕРВЕНЦИЈЕ	ВИНИП	ДИСПЕРЗИВНА БОЈА	ПОП - РАСТЕР ПЛОЧЕ	22.14 18.85
7.20	ЧЕТВОРОВРЕДНА СОБА	ВИНИП	ДИСПЕРЗИВНА БОЈА	ПОП - РАСТЕР ПЛОЧЕ	40.55 28.36
7.21	КУПАТИЛО ЗА ПАЦИЈЕНТЕ	КЕРАМИКА	КЕРАМИКА	ПОП - РАСТЕР ПЛОЧЕ	2.81 6.62
7.22	ТРОКРЕВЕТНА СОБА	ВИНИП	ДИСПЕРЗИВНА БОЈА	ПОП - РАСТЕР ПЛОЧЕ	21.45 20.62
7.23	ДВОКРЕВЕТНА СОБА	ВИНИП	ДИСПЕРЗИВНА БОЈА	ПОП - РАСТЕР ПЛОЧЕ	18.15 20.14
7.24	КУПАТИЛО ЗА ПАЦИЈЕНТЕ	КЕРАМИКА	КЕРАМИКА	ПОП - РАСТЕР ПЛОЧЕ	2.81 6.62
7.25	ДВОКРЕВЕТНА СОБА	ВИНИП	ДИСПЕРЗИВНА БОЈА	ПОП - РАСТЕР ПЛОЧЕ	18.15 20.14
7.26	КУПАТИЛО ЗА ПАЦИЈЕНТЕ	КЕРАМИКА	КЕРАМИКА	ПОП - РАСТЕР ПЛОЧЕ	2.81 6.62
7.27	ТРОКРЕВЕТНА СОБА	ВИНИП	ДИСПЕРЗИВНА БОЈА	ПОП - РАСТЕР ПЛОЧЕ	21.45 20.62
7.28	ДНЕВНИ БОРВАК	ВИНИП	ДИСПЕРЗИВНА БОЈА	ПОП - РАСТЕР ПЛОЧЕ	21.77 20.47
7.29	ЧАЈНА КУХИЈА	КЕРАМИКА	ДИСПЕРЗИВНА БОЈА	ПОП - РАСТЕР ПЛОЧЕ	10.12 12.84
7.30	СОБА ЗА ЛЕКАРЕ	ВИНИП	ДИСПЕРЗИВНА БОЈА	ПОП - РАСТЕР ПЛОЧЕ	12.55 14.62
7.31	СОБА ЗА ЛЕКАРЕ / ОДМОР	ВИНИП	ДИСПЕРЗИВНА БОЈА	ПОП - РАСТЕР ПЛОЧЕ	18.43 18.77
7.32	КУПАТИЛО ЗА ОСОБЈЕ	КЕРАМИКА	КЕРАМИКА	ПОП - РАСТЕР ПЛОЧЕ	2.89 6.80
7.33	ТЕРАСА	КЕРАМИКА	КЕРАМИКА	ПОП - РАСТЕР ПЛОЧЕ	3.74 9.00
ОПТАЛМОЛОГИЈА (19)					
7.34	ХОДНИК	ВИНИП	ДИСПЕРЗИВНА БОЈА	ПОП - РАСТЕР ПЛОЧЕ	63.81 80.26
7.35	КУПАТИЛО УЗ АСИСТЕНЦИЈУ	КЕРАМИКА	КЕРАМИКА	ПОП - РАСТЕР ПЛОЧЕ	6.31 10.35
7.36	ТРОКРЕВЕТНА СОБА	ВИНИП	ДИСПЕРЗИВНА БОЈА	ПОП - РАСТЕР ПЛОЧЕ	28.43 24.60
7.37	КУПАТИЛО ЗА ПАЦИЈЕНТЕ	КЕРАМИКА	КЕРАМИКА	ПОП - РАСТЕР ПЛОЧЕ	2.81 6.62
7.38	ТЕРАСА	КЕРАМИКА	КЕРАМИКА	ПОП - РАСТЕР ПЛОЧЕ	3.74 9.00
7.39	ДВОКРЕВЕТНА СОБА	ВИНИП	ДИСПЕРЗИВНА БОЈА	ПОП - РАСТЕР ПЛОЧЕ	18.11 20.14
7.40	КУПАТИЛО ЗА ПАЦИЈЕНТЕ	КЕРАМИКА	КЕРАМИКА	ПОП - РАСТЕР ПЛОЧЕ	2.81 6.62
7.41	ДВОКРЕВЕТНА СОБА	ВИНИП	ДИСПЕРЗИВНА БОЈА	ПОП - РАСТЕР ПЛОЧЕ	18.12 20.14
7.42	КУПАТИЛО ЗА ПАЦИЈЕНТЕ	КЕРАМИКА	КЕРАМИКА	ПОП - РАСТЕР ПЛОЧЕ	2.81 6.62
7.43	ДВОКРЕВЕТНА СОБА	ВИНИП	ДИСПЕРЗИВНА БОЈА	ПОП - РАСТЕР ПЛОЧЕ	18.13 20.13
7.44	КУПАТИЛО ЗА ПАЦИЈЕНТЕ	КЕРАМИКА	КЕРАМИКА	ПОП - РАСТЕР ПЛОЧЕ	2.81 6.62
7.45	ЛЕКАРСКА СОБА	ВИНИП	ДИСПЕРЗИВНА БОЈА	ПОП - РАСТЕР ПЛОЧЕ	17.00 20.37
7.46	КУПАТИЛО ЗА ОСОБЈЕ	КЕРАМИКА	КЕРАМИКА	ПОП - РАСТЕР ПЛОЧЕ	3.09 7.05
7.47	ДНЕВНИ БОРВАК	ВИНИП	ДИСПЕРЗИВНА БОЈА	ПОП - РАСТЕР ПЛОЧЕ	19.87 20.82
7.48	ПРИПРЕМНА ПРОСТОРИЈА	ВИНИП	ДИСПЕРЗИВНА БОЈА	ПОП - РАСТЕР ПЛОЧЕ	6.16 11.20
7.49	САЛА ЗА ИНТЕРВЕНЦИЈЕ	ВИНИП	ДИСПЕРЗИВНА БОЈА	ПОП - РАСТЕР ПЛОЧЕ	17.41 17.62
7.50	ПРИЈАВО / БЛАТЕКС	КЕРАМИКА	КЕРАМИКА	ПОП - РАСТЕР ПЛОЧЕ	6.11 11.16
7.51	ПРЕПЕД / ПЕЧЕЊЕ ПАЦИЈЕНАТА	ВИНИП	ДИСПЕРЗИВНА БОЈА	ПОП - РАСТЕР ПЛОЧЕ	13.02 14.92
7.52	СОБА НАЧЕЛНИКА	ВИНИП	ДИСПЕРЗИВНА БОЈА	ПОП - РАСТЕР ПЛОЧЕ	10.12 13.52
7.53	КУПАТИЛО ЗА ОСОБЈЕ	КЕРАМИКА	КЕРАМИКА	ПОП - РАСТЕР ПЛОЧЕ	3.73 8.10
7.54	ОСТАВА - ЧИСТО	ВИНИП	ДИСПЕРЗИВНА БОЈА	ПОП - РАСТЕР ПЛОЧЕ	8.10 12.10
7.55	МЕДИЦИНСКЕ СЕСТРЕ - ПУНКТ	ВИНИП	ДИСПЕРЗИВНА БОЈА	ПОП - РАСТЕР ПЛОЧЕ	6.52 10.70
7.56	ПРИПРЕМА ЗА ТРЕТМАН / ДОЗИРА	ВИНИП	ДИСПЕРЗИВНА БОЈА	ПОП - РАСТЕР ПЛОЧЕ	4.81 9.22
7.57	СОБА ЗА СЕСТРЕ	ВИНИП	ДИСПЕРЗИВНА БОЈА	ПОП - РАСТЕР ПЛОЧЕ	12.88 14.92
7.58	КУПАТИЛО ЗА ОСОБЈЕ	КЕРАМИКА	КЕРАМИКА	ПОП - РАСТЕР ПЛОЧЕ	3.67 8.02
7.59	СОБА ЗА ОДМОР СА ЧАЈНОМ КУХИЈОМ	ВИНИП	ДИСПЕРЗИВНА БОЈА	ПОП - РАСТЕР ПЛОЧЕ	8.24 13.42
КОМУНИКАЦИОНА ЈЕЗГРА					
7.60	СТЕПЕНИШНИ ПРОСТОР	ВИНИП	ДИСПЕРЗИВНА БОЈА	ПОП - РАСТЕР ПЛОЧЕ	35.27 26.80
7.61	ПРЕПРОСТОР	ВИНИП	ДИСПЕРЗИВНА БОЈА	ПОП - РАСТЕР ПЛОЧЕ	10.16 12.76
7.62	СТЕПЕНИШНИ ПРОСТОР	ВИНИП	ДИСПЕРЗИВНА БОЈА	ПОП - РАСТЕР ПЛОЧЕ	19.25 16.16
УКУПНА НЕТО ПОВРШИНА 7. СПРАТА ОБЈЕКТА 5					678.74

ОБЈЕКАТ 5

Хирургија

ОСНОВА 7. СПРАТА

Р 1:200

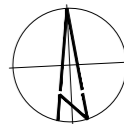

ЛЕГЕНДА	
ТОКОВИ КРЕТАЊА	ОЗНАКА
ПАЦИЈЕНТИ	→
ЗАПОСЛЕНИ - МЕДИЦИНСКО ОСОБЈЕ	→
ЗАПОСЛЕНИ - ТЕХНИЧКО ОСОБЈЕ	→
ЧИСТ МАТЕРИЈАЛ (ЛЕКОВИ, САНИТЕТСКИ МАТ., СТЕРИЛНО, НЕСТЕРИЛНО, ЧИСТ ВЕШ)	→
ХРАНА - ДОНОШЕЊЕ	→
МЕДИЦИНСКИ И КОМУНАЛНИ ОТПАД	→
ПРИЈАВО ПОСУБЈЕ И ВЕШ - ОДНОШЕЊЕ	→

ТАБЕЛА ПОВРШИНА ОБЈЕКТА 5 ХИРУРГИЈЕ	
Бруто површина 8.спрата	270.00 м ²
Бруто површина 7.спрата	1087.64 м ²
Бруто површина 6.спрата	1087.64 м ²
Бруто површина 5.спрата	1087.64 м ²
Бруто површина 4.спрата	1087.64 м ²
Бруто површина 3.спрата	1819.53 м ²
Бруто површина 2.спрата	2283.89 м ²
Бруто површина 1.спрата	3093.66 м ²
Бруто површина приземља	4256.04 м ²
Бруто површина сутерена	4064.36 м ²
УКУПНА БРУТО ПОВРШИНА	20178.04 м ²

15000 Шабан, Београд, Србија
телефон: 011/355-588 факс: 011/349-654
office@set.rs

11000 Београд-Вршан, Београд, Србија
телефон: 011/344-2332
office@bg.rs

КОНСАЛТИНГ ПЛАНИРАЊЕ ПРОЈЕКТОВАЊЕ ИЗГРАДЊА

Одговорни пројектант:
Марија Срећковић Пуцар, магистар инжењерства
ИКС Лиценца 300 L444 12

Инвеститор:
Здравствени центар Вазево, Синђелијева бр.62

Сарадници:
Јован Пуцковић, дипл.инж.арх.
Миленија Митровић, магист.инж.арх.
Софија Тодоровић, дипл.инж.арх.
Марија Миланковић-Рачић, магист.инж.арх.
Драга Видојевић, магист.инж.арх.
Милина Ђурић, магист.инж.арх.
Немања Шпестећ, дипл.инж.арх.

Назив и ознака дела пројекта:
1 - ПРОЈЕКАТ АРХИТЕКТУРЕ

Контрола:
Директор:
Миленија Срећковић, дипл.инж.грађ.

Цртеж:
ОБЈЕКАТ 5
ХИРУРГИЈА
ОСНОВА 7. СПРАТА

Размера:
1:200
Цртеж бр.:
5.8

Врста пројектне документације:
ИДР - Изједно решење

Датум:
Октобар, 2023 год.

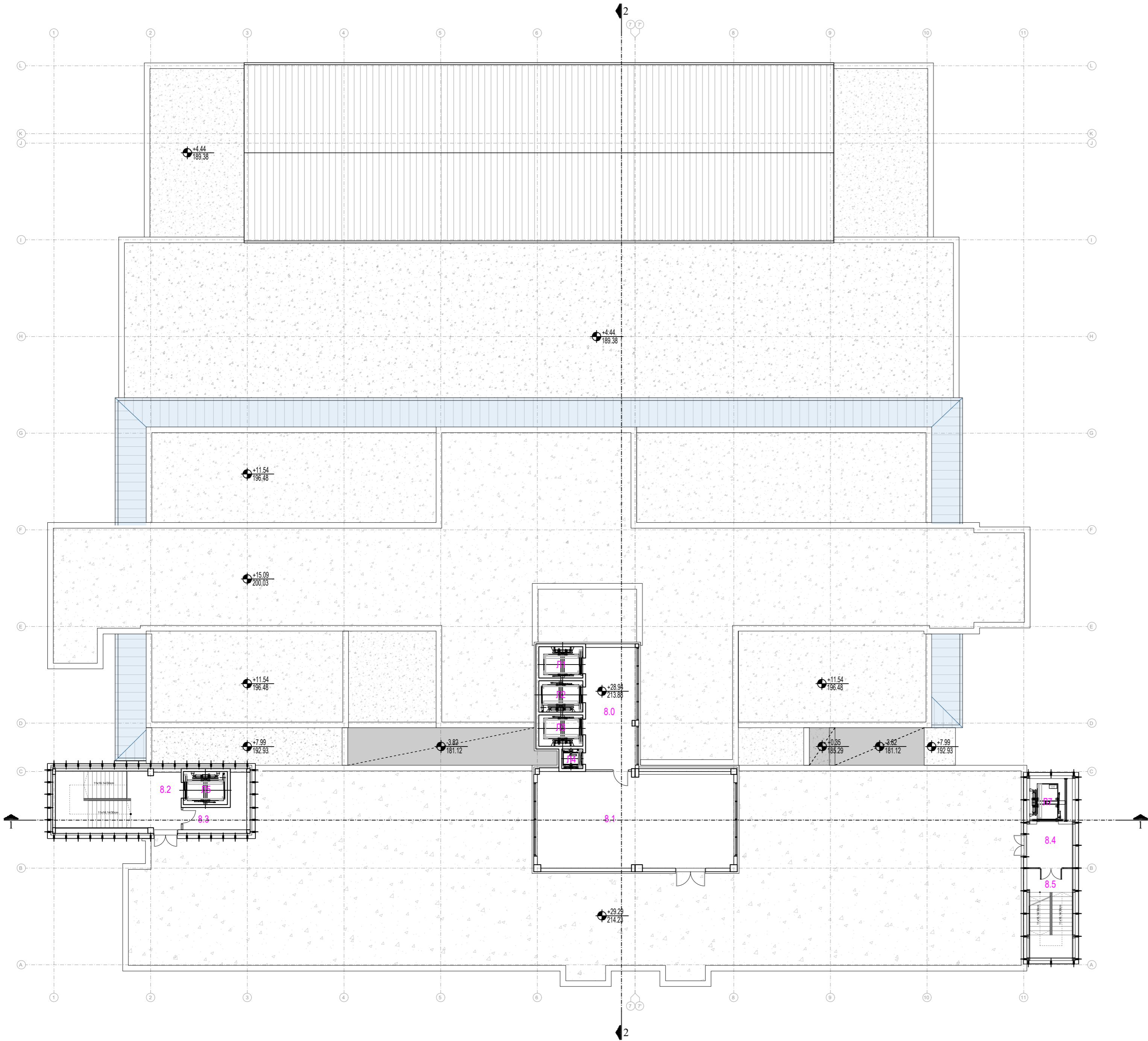

ОБЈЕКАТ 5						
Бр/п	НАМЕНА ПРОСТОРИЈА	ОБРАДА ПОДА	ОБРАДА ЗИДА	ОБРАДА ПЛАВОНА	ПОВРШИНА	СТАНА
					[M²]	[M²]
ОБЈЕКАТ 5 - ХИРУРГИЈА - 8. СПРАТ						
КОМУНИКАЦИОНА ЈЕЗГРА						
8.0	ЦЕНТРАЛНО ЈЕЗГРО	ВИНИП	ДИСПЕРЗИВНА БОЈА	ПЛОЧЕ - РАСТЕР ПЛОЧЕ	30.76	26.34
8.1	МАШИНСКА ПРОСТОРИЈА	АНТИСТАТИК	ДИСПЕРЗИВНА БОЈА	ДИСПЕРЗИВНА БОЈА	92.00	42.14
8.2	СТЕПЕНИШНИ ПРОСТОР	ВИНИП	ДИСПЕРЗИВНА БОЈА	ДИСПЕРЗИВНА БОЈА	35.20	20.75
8.3	ТЕХНИЧКА ПРОСТОРИЈА	АНТИСТАТИК	ДИСПЕРЗИВНА БОЈА	ДИСПЕРЗИВНА БОЈА	9.88	17.00
8.4	ПРЕПРОСТОР	ВИНИП	ДИСПЕРЗИВНА БОЈА	ПЛОЧЕ - РАСТЕР ПЛОЧЕ	10.16	12.76
8.5	СТЕПЕНИШНИ ПРОСТОР	ВИНИП	ДИСПЕРЗИВНА БОЈА	ПЛОЧЕ - РАСТЕР ПЛОЧЕ	19.25	19.16
УКУПНА НЕТО ПОВРШИНА 8. СПРАТА ОБЈЕКТА 5					197.33	

ОБЈЕКАТ 5
Хирургија

ОСНОВА 8. СПРАТА
Р 1:200

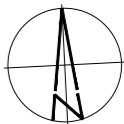

ЛЕГЕНДА	
ТОКОВИ КРЕТАЊА	ОЗНАКА
ПАЦИЈЕНТИ	→
ЗАПОСЛЕНИ - МЕДИЦИНСКО ОСОБЉЕ	→
ЗАПОСЛЕНИ - ТЕХНИЧКО ОСОБЉЕ	→
ЧИСТ МАТЕРИЈАЛ (ЛЕКОВИ, САНИТЕТОСИ, МАТ., СТЕРИЛНО, НЕСТЕРИЛНО, ЧИСТ ВЕШ)	→
ХРАНА - ДОНОШЕЊЕ	→
МЕДИЦИНСКИ И КОМУНАЛНИ ОТПАД	→
ПРЉАВО ПОСУЂЕ И ВЕШ - ОДНОШЕЊЕ	→

ТАБЕЛА ПОВРШИНА ОБЈЕКТА 5 ХИРУРГИЈЕ	
Бруто површина 8.спрата	270.00 м2
Бруто површина 7.спрата	1097.64 м2
Бруто површина 6.спрата	1097.64 м2
Бруто површина 5.спрата	1097.64 м2
Бруто површина 4.спрата	1097.64 м2
Бруто површина 3.спрата	1819.53 м2
Бруто површина 2.спрата	2283.89 м2
Бруто површина 1.спрата	3093.66 м2
Бруто површина приземља	4256.04 м2
Бруто површина сутерена	4064.36 м2
УКУПНА БРУТО ПОВРШИНА	20178.04 м2



15000 Шабла, Бр. 1
Тел: 013355-588
Факс: 013349-654
office@sej.com



11000 Београд-Врњак, Бр. 13А
Тел: 011344-2332
office@sej.com

Одговорни пројектант:
Марија Срећковић Пуцар, маг.инж.арх.
ИКС Лиценца 300 L444 12

Инвеститор:
Здравствени центар Ваљево,
Синђелијева бр.62

Сарадници:
Јован Петровић, дипл.инж.арх.
Миленија Митровић, маг.инж.арх.
Софија Тодоровић, дипл.инж.арх.
Марија Миланковић-Раичић, маг.инж.арх.
Драга Видојевић, маг.инж.арх.
Миленија Петровић, маг.инж.арх.
Немања Шпигеловић, дипл.инж.арх.

Назив пројекта:
РЕКОНСТРУКЦИЈА И ДОГРАДБА ОПШТЕ
БОЛНИЦЕ У ВАЉЕВУ, У УЛИЦИ ПАСТЕРОВА 23,
НА ПП (ОД ДЕЛА К.П. БР. 2860/1 КО ВАЉЕВО)

Директор:
Миленија Срећковић, дипл.инж.граф.

Цртеж:
ОБЈЕКАТ 5
ХИРУРГИЈА

Размера:
1:200

Врста пројектне документације:
ИДР - Изједно решење

Датум:
Октобар, 2023 год.

Цртеж бр.:
5.9

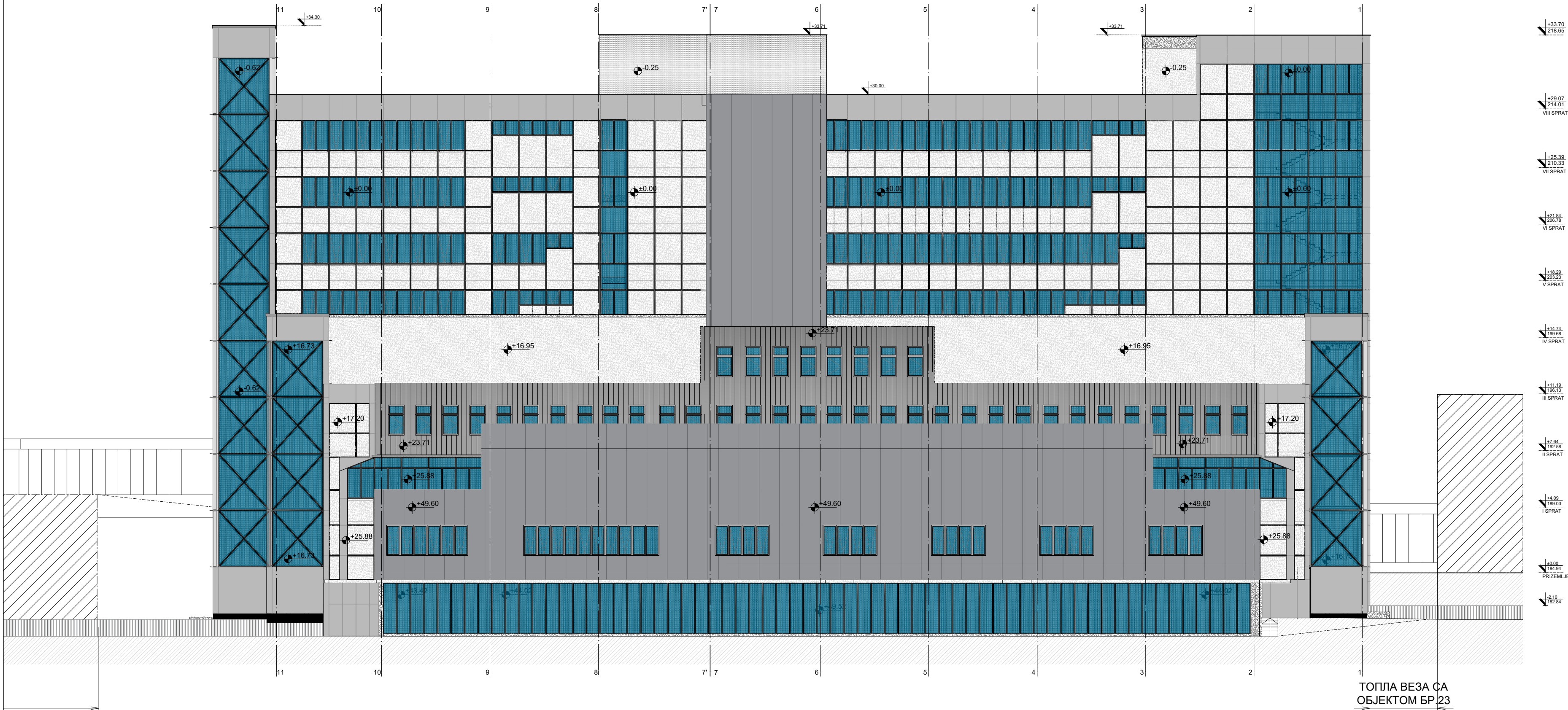

ОБЈЕКАТ 5
Хирургија

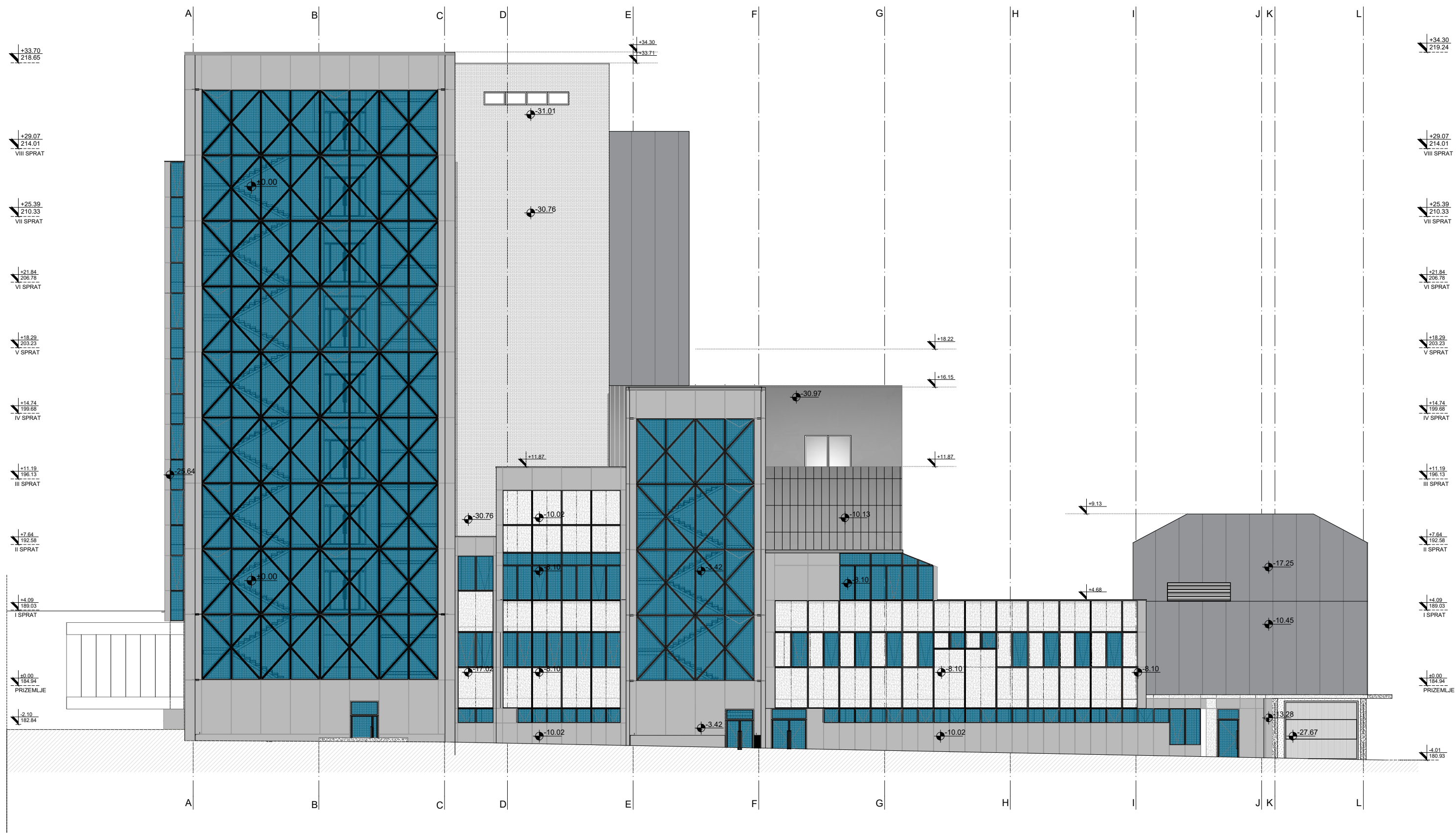

СЕВЕРНА ФАСАДА
Р 1:200

			
15000 Шабан, Брње Наслаћ 1 тел: 015/555-588 факс: 015/349-654 office@set.rs		11000 Београд-Врњак, Брње Наслаћ 33А тел: 011/344-2332 office@bg-nb.com	
КОНСАЛТИНГ ПЛАНИРАЊЕ ПРОЈЕКТОВАЊЕ ИЗГРАДЊА			
Одговорни пројектант: Марија Срећковић Пуцар, маг.инж.арх. ИКС Лиценца 300 I.444 12		Инвеститор: Здравствени центар Ваљево, Синђелићева бр.62	
Сарадници: Јован Пејетковић, дипл.инж.арх. Милена Митровић, маг.инж.арх. Софија Тодоровић, дипл.инж.арх. Марија Милековић-Раичић, маг.инж.арх. Драга Видојевић, маг.инж.арх. Милена Пајрић, маг.инж.арх. Немања Шпегетић, дипл.инж.арх.		Назив пројекта: РЕКОНСТРУКЦИЈА И ДОГРАДЊА ОПШТЕ БОЛНИЦЕ У ВАЉЕВУ, У УЛИЦИ ПАСТЕРОВА 23, НА ГП1 (ОД ДЕЛА К.П. БР. 2860/1 КО ВАЉЕВО)	
Контрола:		Назив и ознака дела пројекта: 1 - ПРОЈЕКАТ АРХИТЕКТУРЕ	
Директор: Милена Срећковић, дипл.инж.грађ.		Проект: ОБЈЕКАТ 5 ХИРУРГИЈА	Размера : 1:200
Врста пројектне документације: ИДР - Идејно решење		Датум: Октобар, 2023. год.	Проект бр.: 5.13





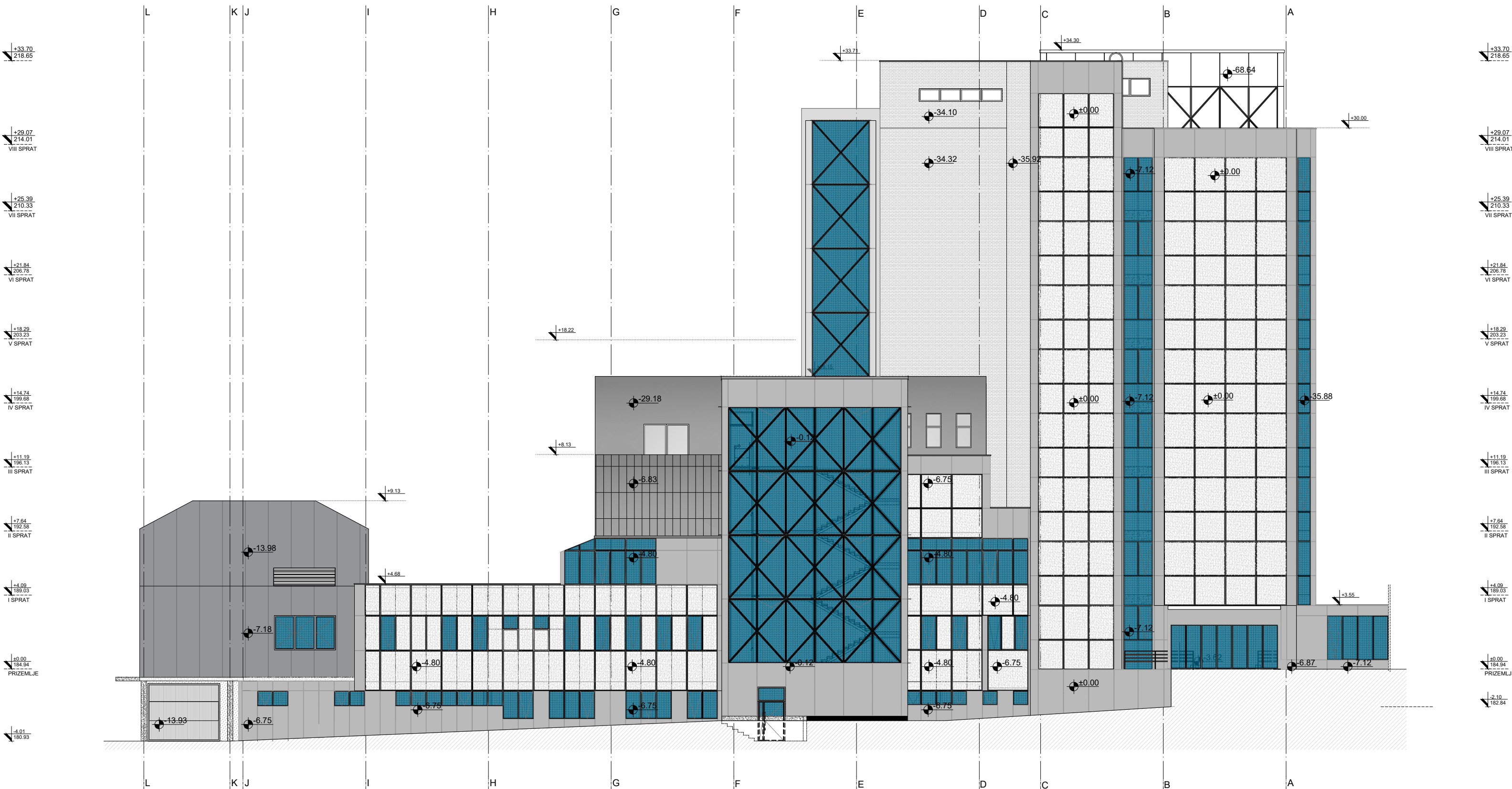

ОБЈЕКАТ 5
Хирургија

ИСТОЧНА ФАСАДА
Р 1:200

	
КОНСАЛТИНГ ПЛАНИРАЊЕ ПРОЈЕКТОВАЊЕ ИЗГРАДЊА	
Одговорни пројектант: Марија Срећковић Пулар, маг.инж.арх. ИКС Лиценца 300 L444 12	Инвеститор: Здравствени центар Ваљево, Синђелићева бр.62
Сарадници: Јован Цвјетковић, дипл.инж.арх. Милица Митровић, маг.инж.арх. Софија Толоровић, дипл.инж.арх. Марија Миленковић-Ранчић, маг.инж.арх. Драга Видојевић, маг.инж.арх. Милица Пајић, маг.инж.арх. Немања Шингстић, дипл.инж.арх.	Назив пројекта: РЕКОНСТРУКЦИЈА И ДОГРАДЊА ОПШТЕ БОЛНИЦЕ У ВАЉЕВУ, У УЛИЦИ ПАСТЕРОВА 23, НА ГПН (ОД ДЕЛА К.П. БР. 2860/1 КО ВАЉЕВО)
Контрола:	Назив и ознака дела пројекта:
Директор: Милена Срећковић, дипл.инж.грађ.	1 - ПРОЈЕКАТ АРХИТЕКТУРЕ
Врста пројектне документације: ИДР - Псејно решење	Цртеж: ОБЈЕКАТ 5 ХИРУРГИЈА
Датум: Октобар, 2023. год.	Размера: 1:200
	ИСТОЧНА ФАСАДА
	Цртеж бр.: 5.15



ОБЈЕКАТ 5
Хирургија
ЗАПАДНА ФАСАДА
Р 1:200

			
15000 Шабан, Београд Београд 1 тел: 015 555-588 факс: 015 349-654 office@set.rs		11000 Београд-Врњаци, Београд 33А тел: 011 344-2332 office@bg-arh.com	
КОНСАЛТИНГ ПЛАНИРАЊЕ ПРОЈЕКТОВАЊЕ ИЗГРАДЊА			
Одговорни пројектант: Марија Срећковић Пуцар, маг.инж.арх. ИКС Лиценца 300 L444 12		Инвеститор: Здравствени центар Ваљево, Синђелићева бр.62	
Сарадници: Јован Пејетковић, дипл.инж.арх. Милица Митровић, маг.инж.арх. Софија Толоровић, дипл.инж.арх. Марија Миланковић-Раичић, маг.инж.арх. Драга Видојевић, маг.инж.арх. Милица Пајић, маг.инж.арх. Немања Шипетић, дипл.инж.арх.		Назив пројекта: РЕКОНСТРУКЦИЈА И ДОГРАДЊА ОПШТЕ БОЛНИЦЕ У ВАЉЕВУ, У УЛИЦИ ПАСТЕРОВА 23, НА ГП (ОД ДЕЛА К.П. БР. 2860/1 КО ВАЉЕВО)	
		Назив и ознака дела пројекта: 1 - ПРОЈЕКАТ АРХИТЕКТУРЕ	
Контрола:		Цртеж:	Размера:
Директор: Милица Срећковић, дипл.инж.грађ.		ОБЈЕКАТ 5 ХИРУРГИЈА	1:200
Врста пројектне документације: ИДР - Илустријско решење	Датум: Октобар, 2023. год.	ЗАПАДНА ФАСАДА	Цртеж бр.: 5.16

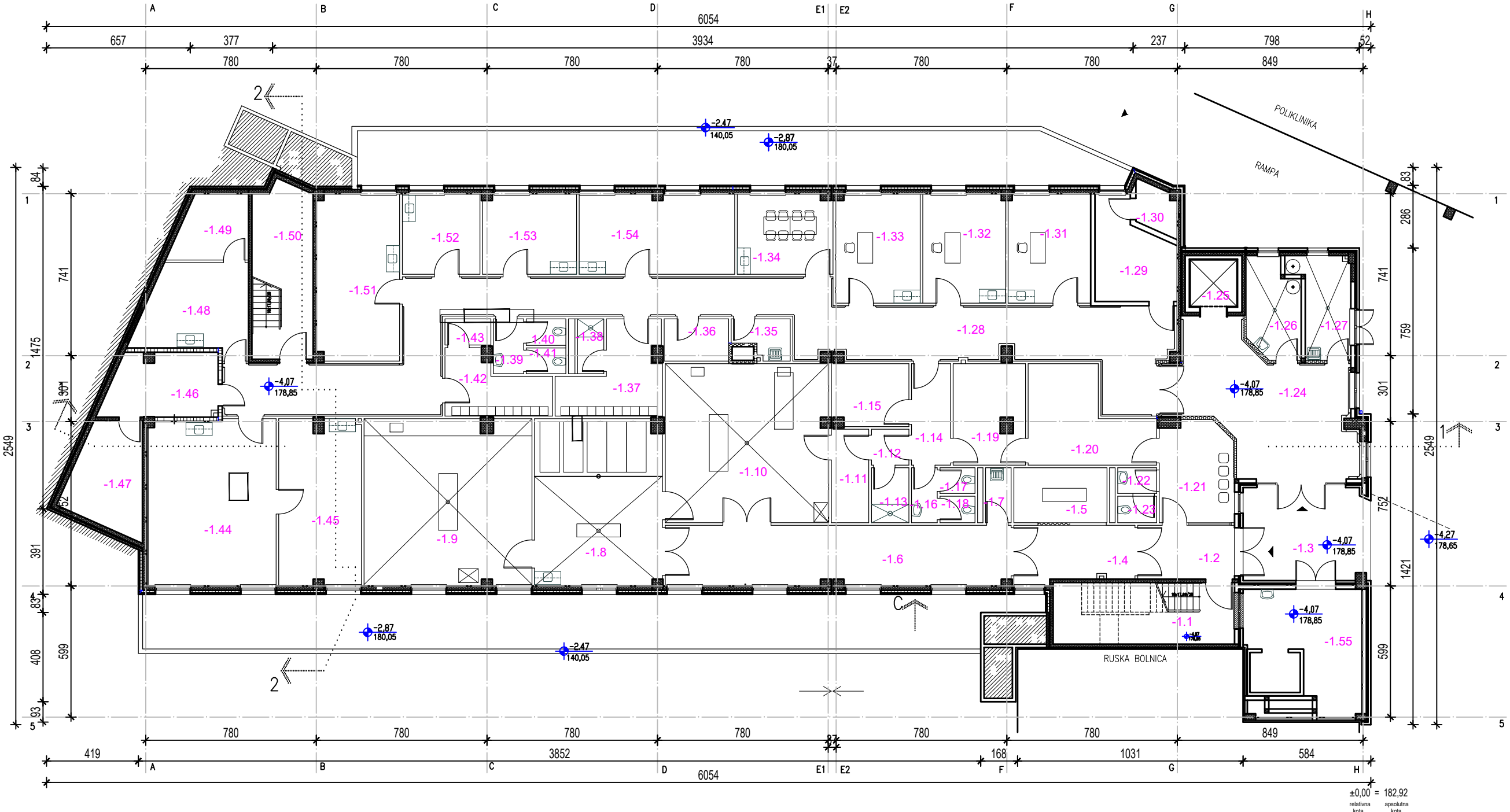

ОБЈЕКАТ 6						
Бр.	НАМЕНА ПРОСТОРИЈА	ОБРАДА ПОДА	ОБРАДА ЗИДА	ОБРАДА ПЛАФОНА	површина	обем
					(M²)	(M³)
ОБЈЕКАТ 6 - ГРУДНО И ПАТОЛОГИЈА - СУТЕРЕН						
-1.1	СТЕПЕНИШТЕ	ВИНИЛ	ДИСПЕРЗИВНА БОЈА	ДИСПЕРЗИВНА БОЈА	23.24	22.12
-1.2	ХОДНИК	ВИНИЛ	ДИСПЕРЗИВНА БОЈА	ГКП - РАСТЕР ПЛОЧЕ	10.55	13.57
-1.3	ТРЕМ / ГАРАЖА	ВИНИЛ	ДИСПЕРЗИВНА БОЈА	ГКП - РАСТЕР ПЛОЧЕ	24.90	20.97
-1.4	ХОДНИК	ВИНИЛ	ДИСПЕРЗИВНА БОЈА	ГКП - РАСТЕР ПЛОЧЕ	13.75	16.93
-1.5	ОСТАВА	ВИНИЛ	ДИСПЕРЗИВНА БОЈА	ГКП - РАСТЕР ПЛОЧЕ	10.69	13.54
-1.6	ХОДНИК	ВИНИЛ	ДИСПЕРЗИВНА БОЈА	ГКП - РАСТЕР ПЛОЧЕ	42.34	37.68
-1.7	ПРОСТОРИЈА ЗА ЧИШЋЕЊЕ	КЕРАМИКА	КЕРАМИКА	ГКП - РАСТЕР ПЛОЧЕ	2.93	7.36
-1.8	ФРИЖИДЕР / КУПАЊЕ И ОБЛАЧЕЊЕ	КЕРАМИКА	КЕРАМИКА	ГКП - РАСТЕР ПЛОЧЕ	43.75	26.86
-1.9	САЛА ЗА ОБДУКЦИЈУ / СУДСКА МЕДИЦИНА	КЕРАМИКА	КЕРАМИКА	ГКП - РАСТЕР ПЛОЧЕ	57.47	32.60
-1.10	СОБА ЗА ОБДУКЦИЈУ / ПАТОЛОГИЈА	КЕРАМИКА	КЕРАМИКА	ГКП - РАСТЕР ПЛОЧЕ	54.12	30.36
-1.11	САНИТАРНИ ПРОПУСНИК ПРЉАВО	КЕРАМИКА	КЕРАМИКА	ГКП - РАСТЕР ПЛОЧЕ	7.30	11.96
-1.12	ХОДНИК	ВИНИЛ	ДИСПЕРЗИВНА БОЈА	ГКП - РАСТЕР ПЛОЧЕ	2.80	6.70
-1.13	САНИТАРНИ ПРОПУСНИК ЧИСТО	КЕРАМИКА	КЕРАМИКА	ГКП - РАСТЕР ПЛОЧЕ	4.29	8.44
-1.14	ХОДНИК	ВИНИЛ	ДИСПЕРЗИВНА БОЈА	ГКП - РАСТЕР ПЛОЧЕ	8.31	12.86
-1.15	ПРИЈАВА МАЛИГНИТЕТА	КЕРАМИКА	КЕРАМИКА	ГКП - РАСТЕР ПЛОЧЕ	9.90	12.84
-1.16	ТОАЛЕТ ЖЕНСКИ ПРЕДПРОСТОР	КЕРАМИКА	ДИСПЕРЗИВНА БОЈА	ГКП - РАСТЕР ПЛОЧЕ	2.97	7.38
-1.17	ТОАЛЕТ ЖЕНСКИ КАБИНА	КЕРАМИКА	КЕРАМИКА	ГКП - РАСТЕР ПЛОЧЕ	1.89	5.56
-1.18	ТОАЛЕТ ЖЕНСКИ КАБИНА	КЕРАМИКА	КЕРАМИКА	ГКП - РАСТЕР ПЛОЧЕ	1.94	5.62
-1.19	ПРОСТОР ЗА ОБДУЦЕНТЕ	ВИНИЛ	ДИСПЕРЗИВНА БОЈА	ГКП - РАСТЕР ПЛОЧЕ	15.35	15.90
-1.20	АРХИВА ПАТОЛОГИЈЕ	ВИНИЛ	ДИСПЕРЗИВНА БОЈА	ГКП - РАСТЕР ПЛОЧЕ	20.52	21.02
-1.21	ЧЕКАОНИЦА	ВИНИЛ	ДИСПЕРЗИВНА БОЈА	ГКП - РАСТЕР ПЛОЧЕ	15.07	15.66
-1.22	ТОАЛЕТ	КЕРАМИКА	КЕРАМИКА	ГКП - РАСТЕР ПЛОЧЕ	2.10	5.92
-1.23	ТОАЛЕТ	КЕРАМИКА	КЕРАМИКА	ГКП - РАСТЕР ПЛОЧЕ	2.15	5.98
-1.24	ХОП	ВИНИЛ	ДИСПЕРЗИВНА БОЈА	ГКП - РАСТЕР ПЛОЧЕ	44.48	32.94
-1.25	ЛИФТ	/	/	/	4.71	8.68
-1.26	ЧИСТ ВЕШ	КЕРАМИКА	КЕРАМИКА	ГКП - РАСТЕР ПЛОЧЕ	10.40	13.88
-1.27	ПРЉАВ ВЕШ	КЕРАМИКА	КЕРАМИКА	ГКП - РАСТЕР ПЛОЧЕ	10.32	15.42
-1.28	ХОДНИК	ВИНИЛ	ДИСПЕРЗИВНА БОЈА	ГКП - РАСТЕР ПЛОЧЕ	112.03	111.74
-1.29	ТЕХНИЧКА ПРОСТОРИЈА	АНТИСТАТИК	ДИСПЕРЗИВНА БОЈА	ДИСПЕРЗИВНА БОЈА	14.21	16.39
-1.30	ПОДСТАНИЦА ЗА ЛИФТ	АНТИСТАТИК	/	/	3.38	7.82
-1.31	ЛЕКАРСКА ОРДИНАЦИЈА	ВИНИЛ	ДИСПЕРЗИВНА БОЈА	ГКП - РАСТЕР ПЛОЧЕ	18.31	17.32
-1.32	ЛЕКАРСКА ОРДИНАЦИЈА	ВИНИЛ	ДИСПЕРЗИВНА БОЈА	ГКП - РАСТЕР ПЛОЧЕ	18.55	17.42
-1.33	ЛЕКАРСКА ОРДИНАЦИЈА	ВИНИЛ	ДИСПЕРЗИВНА БОЈА	ГКП - РАСТЕР ПЛОЧЕ	18.94	17.60
-1.34	ЧАЈНА КУХИЈА	КЕРАМИКА	КЕРАМИКА	ГКП - РАСТЕР ПЛОЧЕ	15.58	15.96
-1.35	ПРИБОР ЗА ЧИШЋЕЊЕ	КЕРАМИКА	КЕРАМИКА	ГКП - РАСТЕР ПЛОЧЕ	4.17	9.26
-1.36	МАГАЦИН ХЕМИКАЛИЈА	КЕРАМИКА	КЕРАМИКА	ГКП - РАСТЕР ПЛОЧЕ	5.69	9.76
-1.37	ГАРДЕРОБА	ВИНИЛ	ДИСПЕРЗИВНА БОЈА	ГКП - РАСТЕР ПЛОЧЕ	15.18	19.69
-1.38	ТУШ	КЕРАМИКА	КЕРАМИКА	ГКП - РАСТЕР ПЛОЧЕ	3.01	7.42
-1.39	ТОАЛЕТ ПРЕДПРОСТОР	КЕРАМИКА	ДИСПЕРЗИВНА БОЈА	ГКП - РАСТЕР ПЛОЧЕ	3.46	7.78
-1.4	ТОАЛЕТ КАБИНА	КЕРАМИКА	КЕРАМИКА	ГКП - РАСТЕР ПЛОЧЕ	2.18	6.03
-1.41	ТОАЛЕТ КАБИНА	КЕРАМИКА	КЕРАМИКА	ГКП - РАСТЕР ПЛОЧЕ	2.13	5.97
-1.42	АРХИВА	ВИНИЛ	ДИСПЕРЗИВНА БОЈА	ГКП - РАСТЕР ПЛОЧЕ	11.35	16.09
-1.43	СПРЕМАЧИЦА	ВИНИЛ	ДИСПЕРЗИВНА БОЈА	ГКП - РАСТЕР ПЛОЧЕ	2.52	6.60
-1.44	ОСТАВА	ВИНИЛ	ДИСПЕРЗИВНА БОЈА	ГКП - РАСТЕР ПЛОЧЕ	43.66	26.86
-1.45	ОСТАВА	ВИНИЛ	ДИСПЕРЗИВНА БОЈА	ГКП - РАСТЕР ПЛОЧЕ	27.94	24.80
-1.46	СПРИНКЛЕР ПУМПА	АНТИСТАТИК	ДИСПЕРЗИВНА БОЈА	ГКП - РАСТЕР ПЛОЧЕ	14.27	17.22
-1.47	ХИДРОФОР	АНТИСТАТИК	ДИСПЕРЗИВНА БОЈА	ДИСПЕРЗИВНА БОЈА	15.34	16.37
-1.48	АРХИВА ПЛОЧИЦА	ВИНИЛ	ДИСПЕРЗИВНА БОЈА	ГКП - РАСТЕР ПЛОЧЕ	18.33	18.51
-1.49	ТОАЛЕТ / ОСОБЉЕ	КЕРАМИКА	ДИСПЕРЗИВНА БОЈА	ГКП - РАСТЕР ПЛОЧЕ	8.88	12.20
-1.50	СТЕПЕНИШТЕ	ВИНИЛ	ДИСПЕРЗИВНА БОЈА	ДИСПЕРЗИВНА БОЈА	21.67	21.19
-1.51	ХИСТОХЕМИСКА ЛАБОРАТОРИЈА	ВИНИЛ	ДИСПЕРЗИВНА БОЈА	ГКП - РАСТЕР ПЛОЧЕ	28.15	22.86
-1.52	ЛАБОРАТОРИЈА ЗА ЦИТОЛОГИЈУ	ВИНИЛ	ДИСПЕРЗИВНА БОЈА	ГКП - РАСТЕР ПЛОЧЕ	12.82	14.32
-1.53	ПРИЈЕМ МАТЕРИЈАЛА	ВИНИЛ	ДИСПЕРЗИВНА БОЈА	ГКП - РАСТЕР ПЛОЧЕ	15.36	15.82
-1.54	ХИСТОЛОШКА ЛАБОРАТОРИЈА	ВИНИЛ	ДИСПЕРЗИВНА БОЈА	ГКП - РАСТЕР ПЛОЧЕ	25.47	22.06
-1.55	ТЕХНИЧКА ПРОСТОРИЈА	АНТИСТАТИК	ДИСПЕРЗИВНА БОЈА	ДИСПЕРЗИВНА БОЈА	28.19	22.86
УКУПНА НЕТО ПОВРШИНА СУТЕРЕНА ОБЈЕКТА ГРУДНОГ И ПАТОЛОГИЈЕ					959.01	

ОБЈЕКАТ 6

Грудно и Патологија

ОСНОВА СУТЕРЕНА

Р 1:200

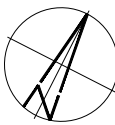

ЛЕГЕНДА	
ТОКОВИ КРЕТАЊА	ОЗНАКА
ПАЦИЈЕНТИ	
ЗАПОСЛЕНИ - МЕДИЦИНСКО ОСОБЉЕ	
ЗАПОСЛЕНИ - ТЕХНИЧКО ОСОБЉЕ	
ЧИСТ МАТЕРИЈАЛ (ЛЕКОВИ, САНИТЕТСКИ МАТ., СТЕРИЛНО, НЕСТЕРИЛНО, ЧИСТ ВЕШ)	
ХРАНА - ДОНОШЕЊЕ	
МЕДИЦИНСКИ И КОМУНАЛНИ ОТПАД	
ПРЉАВО ПОСУБЕ И ВЕШ - ОДНОШЕЊЕ	

ТАБЕЛА ПОВРШИНА ОБЈЕКТА 6	
ГРУДНО	
Бруто површина сутерена	1110.12 м²
Бруто површина приземља	1171.52 м²
Бруто површина 1.спрата	1172.72 м²
Бруто површина 2.спрата	1154.24 м²
Бруто површина 3.спрата	561.00 м²
УКУПНА БРУТО ПОВРШИНА	5169.60 м²
УКУПНО (надземно)	4059.48 м²



15000 Шабан, Брше Нелдн 1
тел: 015/355-588 факс: 015/349-654
office@set.rs



11000 Београд-Врачар, Брше Нелдн 33А
тел: 011/344-2332
office@bg-arh.com

КОНСАЛТИНГ ПЛАНИРАЊЕ ПРОЈЕКТОВАЊЕ ИЗГРАДЊА

Одговорни пројектант:
Марија Срећковић Пуцар, маг.инж.арх.
ИКС Лиценца 300 L444 12

Инвеститор:
Здравствени центар Ваљево,
Синђелијева бр.62

Сарадници:
Јован Цвјетковић, дипл.инж.арх.
Милица Митровић, маг.инж.арх.
Софија Тодоровић, дипл.инж.арх.
Марија Миланковић-Раичић, маг.инж.арх.
Драга Видојевић, маг.инж.арх.
Милица Пајић, маг.инж.арх.
Немања Шинетић, дипл.инж.арх.

Назив пројекта:
РЕКОНСТРУКЦИЈА И ДОГРАДЊА ОПШТЕ БОЛНИЦЕ У ВАЉЕВУ, У УЛИЦИ ПАСТЕРОВА 23, НА ГП1 (ОД ДЕЛА К.П. БР. 2860/1 КО ВАЉЕВО)

Назив и ознака дела пројекта:
1 - ПРОЈЕКАТ АРХИТЕКТУРЕ

Контрола:
Директор:
Миленица Срећковић, дипл.инж.грађ.

Цртеж:
ОБЈЕКАТ 6/
ГРУДНО И ПАТОЛОГИЈА
ОСНОВА СУТЕРЕНА

Размера:
1:200
Цртеж бр.:
6.0

Врста пројектне документације:
ИДР – Идејно решење

Датум:
Октобар, 2023 год.

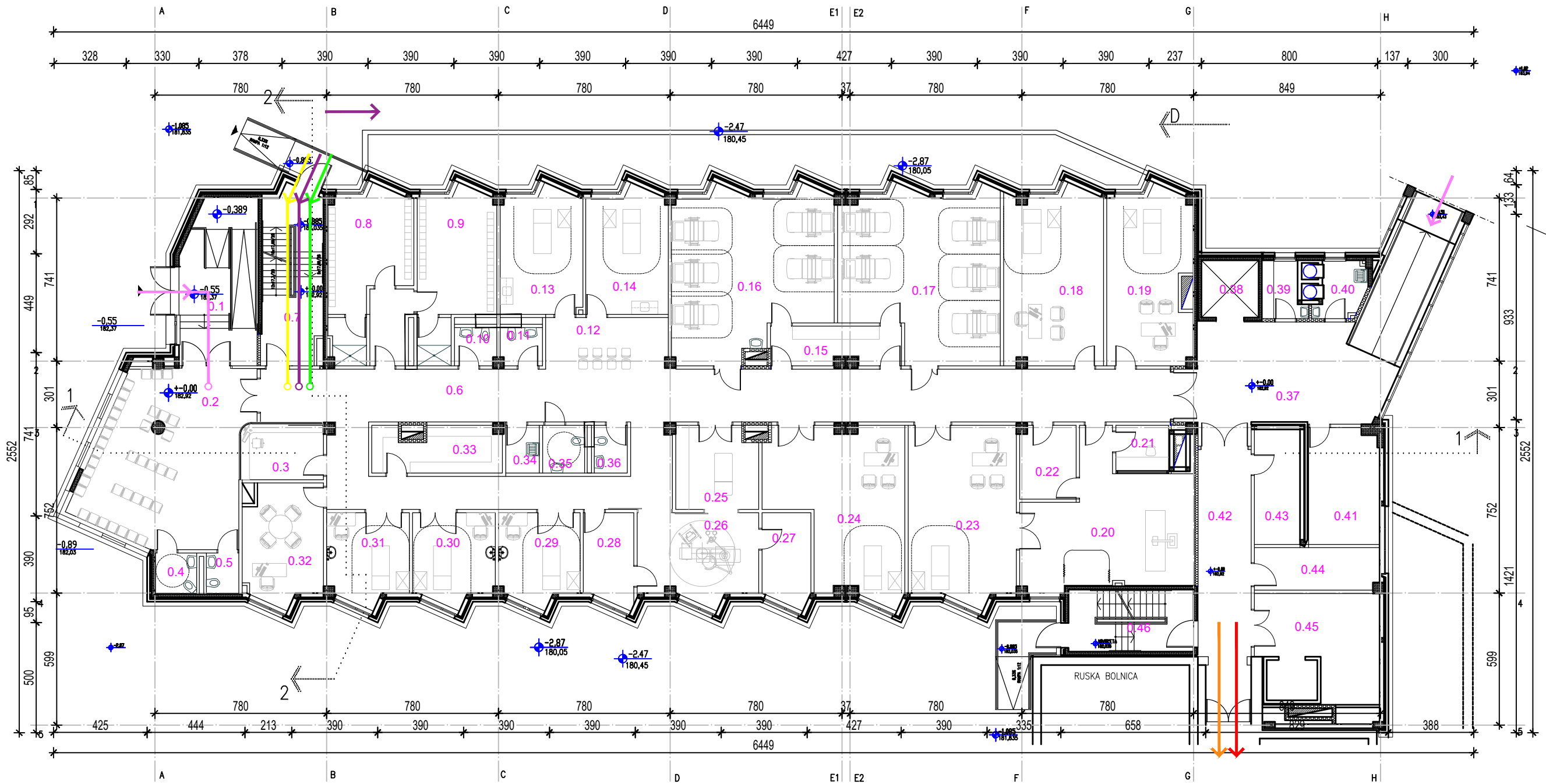

ОБЈЕКАТ 6						
бр.	НАМЕНА ПРОСТОРИЈА	ОБРАДА ПОДА	ОБРАДА ЗИДА	ОБРАДА ПЛАФОНА	површина	обим
					(м²)	(м)
ОБЈЕКАТ ГРУДНОГ ОДЕЉЕЊА - ПРИЗЕМЈЕ						
0.1	ГЛАВНИ УЛАЗ / ВЕТРОБРАН	ВИНИЛ	ДИСПЕРЗИВНА БОЈА	ГЛТ - РАСТЕР ПЛОЧЕ	25.11	21.30
0.2	ЧЕКАОНИЦА	ВИНИЛ	ДИСПЕРЗИВНА БОЈА	ГЛТ - РАСТЕР ПЛОЧЕ	53.88	29.91
0.3	ПРИЕМНИ ПУЛТ	ВИНИЛ	ДИСПЕРЗИВНА БОЈА	ГЛТ - РАСТЕР ПЛОЧЕ	9.43	12.34
0.4	ТОАЛЕТ ПАЦИЈЕНТИ / Ж	КЕРАМИКА	КЕРАМИКА	ГЛТ - РАСТЕР ПЛОЧЕ	3.52	7.51
0.5	ТОАЛЕТ ПАЦИЈЕНТИ / М	КЕРАМИКА	КЕРАМИКА	ГЛТ - РАСТЕР ПЛОЧЕ	2.74	6.67
0.6	ХОДНИК	ВИНИЛ	ДИСПЕРЗИВНА БОЈА	ГЛТ - РАСТЕР ПЛОЧЕ	131.62	128.72
0.7	СТЕПЕНИШТЕ	ВИНИЛ	ДИСПЕРЗИВНА БОЈА	ДИСПЕРЗИВНА БОЈА	21.56	21.57
0.8	ГАРДЕРОБА ЗА ЗАПОСЛЕНЕ М	КЕРАМИКА	ДИСПЕРЗИВНА БОЈА	ГЛТ - РАСТЕР ПЛОЧЕ	28.27	34.45
0.9	ГАРДЕРОБА ЗА ЗАПОСЛЕНЕ Ж	КЕРАМИКА	ДИСПЕРЗИВНА БОЈА	ГЛТ - РАСТЕР ПЛОЧЕ	23.24	24.19
0.10	ТОАЛЕТ ЗА ЗАПОСЛЕНЕ	КЕРАМИКА	КЕРАМИКА	ГЛТ - РАСТЕР ПЛОЧЕ	3.27	7.32
0.11	ТОАЛЕТ ЗА ЗАПОСЛЕНЕ	КЕРАМИКА	КЕРАМИКА	ГЛТ - РАСТЕР ПЛОЧЕ	3.27	7.32
0.12	ЧЕКАОНИЦА	ВИНИЛ	ДИСПЕРЗИВНА БОЈА	ГЛТ - РАСТЕР ПЛОЧЕ	12.90	15.80
0.13	ТЕЛЕСНА СПИРОМЕТРИЈА СА ПЛЕТИЗМОГРАФИЈОМ	ВИНИЛ	ДИСПЕРЗИВНА БОЈА	ГЛТ - РАСТЕР ПЛОЧЕ	20.41	18.70
0.14	СПИРОМЕТРИЈА	ВИНИЛ	ДИСПЕРЗИВНА БОЈА	ГЛТ - РАСТЕР ПЛОЧЕ	20.34	18.68
0.15	ПРИПРЕМА ЛЕКОВА	КЕРАМИКА	ДИСПЕРЗИВНА БОЈА	ГЛТ - РАСТЕР ПЛОЧЕ	10.18	16.40
0.16	ПУЛМОЛОГИЈА ДНЕВНА БОЛНИЦА	ВИНИЛ	ДИСПЕРЗИВНА БОЈА	ГЛТ - РАСТЕР ПЛОЧЕ	50.48	31.36
0.17	ПУЛМОЛОГИЈА ДНЕВНА БОЛНИЦА	ВИНИЛ	ДИСПЕРЗИВНА БОЈА	ГЛТ - РАСТЕР ПЛОЧЕ	50.97	31.50
0.18	ПРОСТОРИЈА ЗА РЕСПИРАТОРНУ РЕХАБИЛИТАЦИЈУ	ВИНИЛ	ДИСПЕРЗИВНА БОЈА	ГЛТ - РАСТЕР ПЛОЧЕ	34.99	26.71
0.19	ПРОСТОРИЈА ЗА КЛИНИЧКА ИСТРАЖИВАЊА	ВИНИЛ	ДИСПЕРЗИВНА БОЈА	ГЛТ - РАСТЕР ПЛОЧЕ	29.25	25.20
0.20	РЕНТГЕН	АНТИСТАТИК	ДИСПЕРЗИВНА БОЈА	ГЛТ - РАСТЕР ПЛОЧЕ	40.49	31.58
0.21	НАДЗОР	ВИНИЛ	ДИСПЕРЗИВНА БОЈА	ГЛТ - РАСТЕР ПЛОЧЕ	4.90	8.88
0.22	СВЛАЧИОНИЦА	ВИНИЛ	ДИСПЕРЗИВНА БОЈА	ГЛТ - РАСТЕР ПЛОЧЕ	8.46	11.85
0.23	БРОНХОСКОПИЈА / БЕЗА СА РТГ	ВИНИЛ	ДИСПЕРЗИВНА БОЈА	ГЛТ - РАСТЕР ПЛОЧЕ	38.35	25.77
0.24	ИСТИГИВАЊЕ ДИФУЗНОГ КАПАЦИТЕТА ПУЉА	ВИНИЛ	ДИСПЕРЗИВНА БОЈА	ГЛТ - РАСТЕР ПЛОЧЕ	40.15	30.48
0.25	ПРИПРЕМА ПАЦИЈЕНТА	ВИНИЛ	ДИСПЕРЗИВНА БОЈА	ГЛТ - РАСТЕР ПЛОЧЕ	13.80	15.19
0.26	САЛА ЗА ИНТЕРВЕНЦИЈЕ	ВИНИЛ	ДИСПЕРЗИВНА БОЈА	ГЛТ - РАСТЕР ПЛОЧЕ	20.92	19.99
0.27	СУБТЕРИПИЗАЦИЈА	ВИНИЛ	ДИСПЕРЗИВНА БОЈА	ГЛТ - РАСТЕР ПЛОЧЕ	8.99	12.44
0.28	ПРИПРЕМА ОСОБЉА	ВИНИЛ	ДИСПЕРЗИВНА БОЈА	ГЛТ - РАСТЕР ПЛОЧЕ	9.21	12.78
0.29	АМБУЛАНТА	ВИНИЛ	ДИСПЕРЗИВНА БОЈА	ГЛТ - РАСТЕР ПЛОЧЕ	14.35	15.41
0.30	АМБУЛАНТА	ВИНИЛ	ДИСПЕРЗИВНА БОЈА	ГЛТ - РАСТЕР ПЛОЧЕ	14.57	15.51
0.31	АМБУЛАНТА	ВИНИЛ	ДИСПЕРЗИВНА БОЈА	ГЛТ - РАСТЕР ПЛОЧЕ	14.50	15.54
0.32	СОБА ЗА СЕСТРЕ	ВИНИЛ	ДИСПЕРЗИВНА БОЈА	ГЛТ - РАСТЕР ПЛОЧЕ	18.44	18.13
0.33	КАРТОТЕКА	ВИНИЛ	ДИСПЕРЗИВНА БОЈА	ГЛТ - РАСТЕР ПЛОЧЕ	11.67	17.78
0.34	ТРОКАДЕРО	КЕРАМИКА	КЕРАМИКА	ГЛТ - РАСТЕР ПЛОЧЕ	3.32	7.40
0.35	ТОАЛЕТ ПАЦИЈЕНТИ - Ж	КЕРАМИКА	КЕРАМИКА	ГЛТ - РАСТЕР ПЛОЧЕ	4.12	8.14
0.36	ТОАЛЕТ ПАЦИЈЕНТИ - М	КЕРАМИКА	КЕРАМИКА	ГЛТ - РАСТЕР ПЛОЧЕ	3.26	7.34
0.37	ХОДНИК	ВИНИЛ	ДИСПЕРЗИВНА БОЈА	ГЛТ - РАСТЕР ПЛОЧЕ	62.55	43.86
0.38	ЛИФТ	/	/	/	6.76	10.40
0.39	ЧИСТ ВЕШ	КЕРАМИКА	ДИСПЕРЗИВНА БОЈА	ГЛТ - РАСТЕР ПЛОЧЕ	4.34	9.36
0.40	ПРЉАВ ВЕШ	КЕРАМИКА	ДИСПЕРЗИВНА БОЈА	ГЛТ - РАСТЕР ПЛОЧЕ	4.94	9.89
0.41	МАШИНСКА ПРОСТОРИЈА	АНТИСТАТИК	ДИСПЕРЗИВНА БОЈА	ДИСПЕРЗИВНА БОЈА	17.03	17.27
0.42	ХОДНИК	ВИНИЛ	ДИСПЕРЗИВНА БОЈА	ГЛТ - РАСТЕР ПЛОЧЕ	28.69	30.15
0.43	ТЕХНИЧКА ПРОСТОРИЈА	АНТИСТАТИК	ДИСПЕРЗИВНА БОЈА	ДИСПЕРЗИВНА БОЈА	10.81	14.58
0.44	ТЕХНИЧКА ПРОСТОРИЈА	АНТИСТАТИК	ДИСПЕРЗИВНА БОЈА	ДИСПЕРЗИВНА БОЈА	10.86	15.24
0.45	ТЕХНИЧКА ПРОСТОРИЈА	АНТИСТАТИК	ДИСПЕРЗИВНА БОЈА	ДИСПЕРЗИВНА БОЈА	26.59	27.65
0.46	СТЕПЕНИШТЕ	ВИНИЛ	ДИСПЕРЗИВНА БОЈА	ДИСПЕРЗИВНА БОЈА	16.02	17.00
УКУПНА НЕТО ПОВРШИНА ПРИЗЕМЈА ОБЈЕКТА ГРУДНОГ					993.55m2	

ОБЈЕКАТ 6

Грудно и Патологија

ОСНОВА ПРИЗЕМЉА

Р 1:200

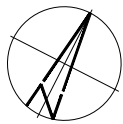

ЛЕГЕНДА	
ТОКОВИ КРЕТАЊА	ОЗНАКА
ПАЦИЈЕНТИ	
ЗАПОСЛЕНИ - МЕДИЦИНСКО ОСОБЉЕ	
ЗАПОСЛЕНИ - ТЕХНИЧКО ОСОБЉЕ	
ЧИСТ МАТЕРИЈАЛ (ЛЕКОВИ, САНИТЕТСКИ МАТ., СТЕРИЛНО, НЕСТЕРИЛНО, ЧИСТ ВЕШ)	
ХРАНА - ДОНОШЕЊЕ	
МЕДИЦИНСКИ И КОМУНАЛНИ ОТПАД	
ПРЉАВО ПОСУЂЕ И ВЕШ - ОДНОШЕЊЕ	

ТАБЕЛА ПОВРШИНА ОБЈЕКТА 6	
ГРУДНО	
Бруто површина сутерена	1110.12 м2
Бруто површина приземља	1171.52 м2
Бруто површина 1.спрата	1172.72 м2
Бруто површина 2.спрата	1154.24 м2
Бруто површина 3.спрата	561.00 м2
УКУПНА БРУТО ПОВРШИНА	5169.60 м2
УКУПНО (надземно)	4059.48 м2



15000 Шабан, Брше Нелзћа 1
тел: 015/355-588 факс: 015/349-654
office@set.rs



11000 Београд-Врачар, Брше Нелзћа 33А
тел: 011/344-2332
office@bg-arh.com

КОНСАЛТИНГ ПЛАНИРАЊЕ ПРОЈЕКТОВАЊЕ ИЗГРАДЊА

Одговорни пројектант:
Марија Срећковић Пуцар, маг.инж.арх.
ИКС Лиценца 300 L.444 12

Инвеститор:
Здравствени центар Ваљево,
Стефилевића бр.62

Сарадници:
Јован Цвјетковић, дипл.инж.арх.
Милица Митровић, маг.инж.арх.
Софија Тодоровић, дипл.инж.арх.
Марија Миленковић-Рагчић, маг.инж.арх.
Драга Видојевић, маг.инж.арх.
Милица Пајић, маг.инж.арх.
Немања Шинетић, дипл.инж.арх.

Назив пројекта:
РЕКОНСТРУКЦИЈА И ДОГРАДЊА ОПШТЕ
БОЛНИЦЕ У ВАЉЕВУ, У УЛИЦИ ПАСТЕРОВА 23,
НА ГП (ОД ДЕЛА К.П. БР. 2860/1 КО ВАЉЕВО)

Назив и ознака дела пројекта:
1 - ПРОЈЕКАТ АРХИТЕКТУРЕ

Контрола:
Директор:
Милена Срећковић, дипл.инж.грађ.

Цртеж:
ОБЈЕКАТ 6/
ГРУДНО И ПАТОЛОГИЈА
ОСНОВА ПРИЗЕМЉА

Размера:
1:200
Цртеж бр.:
6.1

Врста пројектне документације:
ИДР – Идејно решење

Датум:
Октобар, 2023.год.



ОБЈЕКАТ 3						
бр.	НАМЕНА ПРОСТОРИЈА	ОБРАДА ПОДА	ОБРАДА ЗИДА	ОБРАДА ПЛАФОНА	површина	обим
					(м²)	(м)
ОБЈЕКАТ 6 - ГРУДНО ОДЕЉЕЊЕ - 1. СПРАТ						
1.1	ХОЛ	ВИНИЛ	ДИСПЕРЗИВНА БОЈА	ГЛТ - РАСТЕР ПЛОЧЕ	39.58	28.58
1.2	ЧИСТ ВЕШ	КЕРАМИКА	ДИСПЕРЗИВНА БОЈА	ГЛТ - РАСТЕР ПЛОЧЕ	4.28	9.32
1.3	ПРЉАВ ВЕШ	КЕРАМИКА	ДИСПЕРЗИВНА БОЈА	ГЛТ - РАСТЕР ПЛОЧЕ	4.91	9.86
1.4	РАМПА	ВИНИЛ	ДИСПЕРЗИВНА БОЈА	ГЛТ - РАСТЕР ПЛОЧЕ	16.16	17.56
1.5	МАШИНСКА ПРОСТОРИЈА	АНТИСТАТИК	ДИСПЕРЗИВНА БОЈА	ДИСПЕРЗИВНА БОЈА	18.33	17.75
1.6	ХОДНИК	ВИНИЛ	ДИСПЕРЗИВНА БОЈА	ГЛТ - РАСТЕР ПЛОЧЕ	22.68	23.64
1.7	БЛЕТЕКС	КЕРАМИКА	КЕРАМИКА	ГЛТ - РАСТЕР ПЛОЧЕ	11.19	14.95
1.8	ТЕХНИЧКА ПРОСТОРИЈА	АНТИСТАТИК	ДИСПЕРЗИВНА БОЈА	ДИСПЕРЗИВНА БОЈА	10.86	15.24
1.8a	ТЕХНИЧКА ПРОСТОРИЈА	АНТИСТАТИК	ДИСПЕРЗИВНА БОЈА	ДИСПЕРЗИВНА БОЈА	28.00	21.40
1.9	СТЕПЕНИШТЕ	ВИНИЛ	ДИСПЕРЗИВНА БОЈА	ДИСПЕРЗИВНА БОЈА	16.02	17.00
1.10	ХОДНИК	ВИНИЛ	ДИСПЕРЗИВНА БОЈА	ГЛТ - РАСТЕР ПЛОЧЕ	127.65	122.92
1.11	БИБЛИОТЕКА	ВИНИЛ	ДИСПЕРЗИВНА БОЈА	ГЛТ - РАСТЕР ПЛОЧЕ	25.75	21.63
1.12	ДВОКРЕВЕТНА СОБА	ВИНИЛ	ДИСПЕРЗИВНА БОЈА	ГЛТ - РАСТЕР ПЛОЧЕ	22.36	20.68
1.13	КУПАТИО	КЕРАМИКА	КЕРАМИКА	ГЛТ - РАСТЕР ПЛОЧЕ	4.15	8.34
1.14	ДВОКРЕВЕТНА СОБА	ВИНИЛ	ДИСПЕРЗИВНА БОЈА	ГЛТ - РАСТЕР ПЛОЧЕ	21.89	20.61
1.15	КУПАТИО	КЕРАМИКА	КЕРАМИКА	ГЛТ - РАСТЕР ПЛОЧЕ	4.10	8.24
1.16	ДВОКРЕВЕТНА СОБА	ВИНИЛ	ДИСПЕРЗИВНА БОЈА	ГЛТ - РАСТЕР ПЛОЧЕ	23.89	21.22
1.17	КУПАТИО	КЕРАМИКА	КЕРАМИКА	ГЛТ - РАСТЕР ПЛОЧЕ	4.15	8.34
1.18	ДВОКРЕВЕТНА СОБА	ВИНИЛ	ДИСПЕРЗИВНА БОЈА	ГЛТ - РАСТЕР ПЛОЧЕ	23.99	21.41
1.19	КУПАТИО	КЕРАМИКА	КЕРАМИКА	ГЛТ - РАСТЕР ПЛОЧЕ	4.10	8.24
1.20	ДВОКРЕВЕТНА СОБА	ВИНИЛ	ДИСПЕРЗИВНА БОЈА	ГЛТ - РАСТЕР ПЛОЧЕ	22.34	20.73
1.21	КУПАТИО	КЕРАМИКА	КЕРАМИКА	ГЛТ - РАСТЕР ПЛОЧЕ	4.09	8.25
1.22	ДВОКРЕВЕТНА СОБА	ВИНИЛ	ДИСПЕРЗИВНА БОЈА	ГЛТ - РАСТЕР ПЛОЧЕ	22.35	20.85
1.23	КУПАТИО	КЕРАМИКА	КЕРАМИКА	ГЛТ - РАСТЕР ПЛОЧЕ	4.10	8.24
1.24	ДВОКРЕВЕТНА СОБА	ВИНИЛ	ДИСПЕРЗИВНА БОЈА	ГЛТ - РАСТЕР ПЛОЧЕ	22.52	20.80
1.25	КУПАТИО	КЕРАМИКА	КЕРАМИКА	ГЛТ - РАСТЕР ПЛОЧЕ	4.10	8.24
1.26	ДВОКРЕВЕТНА СОБА	ВИНИЛ	ДИСПЕРЗИВНА БОЈА	ГЛТ - РАСТЕР ПЛОЧЕ	22.21	20.71
1.27	КУПАТИО	КЕРАМИКА	КЕРАМИКА	ГЛТ - РАСТЕР ПЛОЧЕ	4.10	8.23
1.28	ДВОКРЕВЕТНА СОБА	ВИНИЛ	ДИСПЕРЗИВНА БОЈА	ГЛТ - РАСТЕР ПЛОЧЕ	21.84	22.49
1.29	КУПАТИО	КЕРАМИКА	КЕРАМИКА	ГЛТ - РАСТЕР ПЛОЧЕ	4.15	8.34
1.30	ТОАЛЕТ - ЗАПОСЛЕНИ	КЕРАМИКА	КЕРАМИКА	ГЛТ - РАСТЕР ПЛОЧЕ	4.05	8.20
1.31	СТЕПЕНИШТЕ	ВИНИЛ	ДИСПЕРЗИВНА БОЈА	ДИСПЕРЗИВНА БОЈА	16.98	17.83
1.32	ГЛАВНА СЕСТРА	ВИНИЛ	ДИСПЕРЗИВНА БОЈА	ГЛТ - РАСТЕР ПЛОЧЕ	13.47	14.79
1.33	СОБА ЗА СЕСТРЕ	ВИНИЛ	ДИСПЕРЗИВНА БОЈА	ГЛТ - РАСТЕР ПЛОЧЕ	11.58	14.00
1.34	ТРЕПАЗАРИЈА / ЧЕКАОНИЦА	ВИНИЛ	ДИСПЕРЗИВНА БОЈА	ГЛТ - РАСТЕР ПЛОЧЕ	41.50	28.20
1.35	ЧАЈНА КУХИЈА	ВИНИЛ	ДИСПЕРЗИВНА БОЈА	ГЛТ - РАСТЕР ПЛОЧЕ	8.62	14.20
1.36	КУХИЈА	КЕРАМИКА	КЕРАМИКА	ГЛТ - РАСТЕР ПЛОЧЕ	7.43	10.73
1.37	ТРОКАДЕРО	КЕРАМИКА	КЕРАМИКА	ГЛТ - РАСТЕР ПЛОЧЕ	7.14	10.72
1.38	ПРЕДПРОСТОР	ВИНИЛ	ДИСПЕРЗИВНА БОЈА	ГЛТ - РАСТЕР ПЛОЧЕ	6.83	13.78
1.39	КУПАТИО - ПАЦИЈЕНТИ	КЕРАМИКА	КЕРАМИКА	ГЛТ - РАСТЕР ПЛОЧЕ	5.97	10.52
1.40	ТОАЛЕТ - ПАЦИЈЕНТИ	КЕРАМИКА	КЕРАМИКА	ГЛТ - РАСТЕР ПЛОЧЕ	6.60	10.71
1.41	ИНТЕЗИВНА ПОЛУИНТЕЗИВНА	ВИНИЛ	ДИСПЕРЗИВНА БОЈА	ГЛТ - РАСТЕР ПЛОЧЕ	107.99	49.73
1.42	ОСТАВА - ЧИСТО	КЕРАМИКА	КЕРАМИКА	ГЛТ - РАСТЕР ПЛОЧЕ	4.57	9.54
1.43	НАДЗОРНИ ПУЛТ МЕДИЦИНСКЕ СЕСТРЕ	ВИНИЛ	ДИСПЕРЗИВНА БОЈА	ГЛТ - РАСТЕР ПЛОЧЕ	7.17	11.71
1.44	ПРИПРЕМА ЛЕКОВА	ВИНИЛ	ДИСПЕРЗИВНА БОЈА	ГЛТ - РАСТЕР ПЛОЧЕ	10.40	13.05
1.45	НАДЗОРНИ ПУЛТ - СЕСТРЕ	ВИНИЛ	ДИСПЕРЗИВНА БОЈА	ГЛТ - РАСТЕР ПЛОЧЕ	29.36	35.59
1.46	ОСТАВА - ЧИСТО	КЕРАМИКА	КЕРАМИКА	ГЛТ - РАСТЕР ПЛОЧЕ	5.98	9.81
1.47	ТУБЕРКУЛОЗА	ВИНИЛ	ДИСПЕРЗИВНА БОЈА	ГЛТ - РАСТЕР ПЛОЧЕ	78.42	43.22
1.47a	ПРОСТОРИЈА ЗА ИСПИТВУЈЕ ЗА ТУБЕРКУЛОЗНЕ ПАЦИЕНТЕ	ВИНИЛ	ДИСПЕРЗИВНА БОЈА	ГЛТ - РАСТЕР ПЛОЧЕ	5.90	10.06
1.48	ХОДНИК	ВИНИЛ	ДИСПЕРЗИВНА БОЈА	ГЛТ - РАСТЕР ПЛОЧЕ	6.54	11.72
1.49	ПРОСТОРИЈА ЗА ПРЕМИНУЛЕ	ВИНИЛ	ДИСПЕРЗИВНА БОЈА	ГЛТ - РАСТЕР ПЛОЧЕ	15.49	16.66
1.50	ТОАЛЕТ - ПАЦИЈЕНТИ	КЕРАМИКА	КЕРАМИКА	ГЛТ - РАСТЕР ПЛОЧЕ	5.92	9.78
1.51	ТОАЛЕТ - ПАЦИЈЕНТИ	КЕРАМИКА	КЕРАМИКА	ГЛТ - РАСТЕР ПЛОЧЕ	7.80	11.78
УКУПНА НЕТО ПОВРШИНА ПРВОГ СПРАТА ГРУДНОГ ОДЕЉЕЊА					955.70m2	

ОБЈЕКАТ 6

Грудно и Патологија

ОСНОВА 1. СПРАТА

Р 1:200

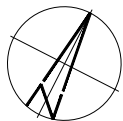

ЛЕГЕНДА	
ТОКОВИ КРЕТАЊА	ОЗНАКА
ПАЦИЈЕНТИ	
ЗАПОСЛЕНИ - МЕДИЦИНСКО ОСОБЉЕ	
ЗАПОСЛЕНИ - ТЕХНИЧКО ОСОБЉЕ	
ЧИСТ МАТЕРИЈАЛ (ЛЕКОВИ, САНИТЕТСКИ МАТ., СТЕРИЛНО, НЕСТЕРИЛНО, ЧИСТ ВЕШ)	
ХРАНА - ДОНОШЕЊЕ	
МЕДИЦИНСКИ И КОМУНАЛНИ ОТПАД	
ПРЉАВО ПОСУЂЕ И ВЕШ - ОДНОШЕЊЕ	

ТАБЕЛА ПОВРШИНА ОБЈЕКАТА 6	
ГРУДНО	
Бруто површина сутерена	1110.12 м2
Бруто површина приземља	1171.52 м2
Бруто површина 1.спрата	1172.72 м2
Бруто површина 2.спрата	1154.24 м2
Бруто површина 3.спрата	561.00 м2
УКУПНА БРУТО ПОВРШИНА	5169.60 м2
УКУПНО (надземно)	4059.48 м2



15000 Шабан, Брше Нелзба 1
тел: 015/355-588 факс: 015/349-654
office@set.rs



11000 Београд-Врачар, Брше Нелзб 33А
тел: 011/344-2332
office@bg-arh.com

КОНСАЛТИНГ ПЛАНИРАЊЕ ПРОЈЕКТОВАЊЕ ИЗГРАДЊА

Одговорни пројектант:
Марија Срећковић Пушар, маг.инж.арх.
ИКС Лиценца 300.1444.12

Инвеститор:
Здравствени центар Ваљево,
Стићелићева бр.62

Сарадници:
Јован Цвјетковић, дипл.инж.арх.
Милица Митровић, маг.инж.арх.
Софија Тодоровић, дипл.инж.арх.
Марија Милenkовић-Рагчић, маг.инж.арх.
Драга Видојевић, маг.инж.арх.
Милица Пајић, маг.инж.арх.
Немања Шипетић, дипл.инж.арх.

Назив пројекта:
РЕКОНСТРУКЦИЈА И ДОГРАДЊА ОПШТЕ БОЛНИЦЕ У ВАЉЕВУ, У УЛИЦИ ПАСТЕРОВА 23, НА ГП1 (ОД ДЕЛА К.П. БР. 2860/1 КО ВАЉЕВО)

Назив и ознака дела пројекта:
1 - ПРОЈЕКАТ АРХИТЕКТУРЕ

Контрола:
Директор:
Милена Срећковић, дипл.инж.грађ.

Врста пројектне документације:
ИДР - Идејно решење

Датум:
Октобар, 2023.год.

Цртеж:
ОБЈЕКАТ 6/
ГРУДНО И ПАТОЛОГИЈА
ОСНОВА 1. СПРАТА

Размера:
1:200
Цртеж бр.:
6.2

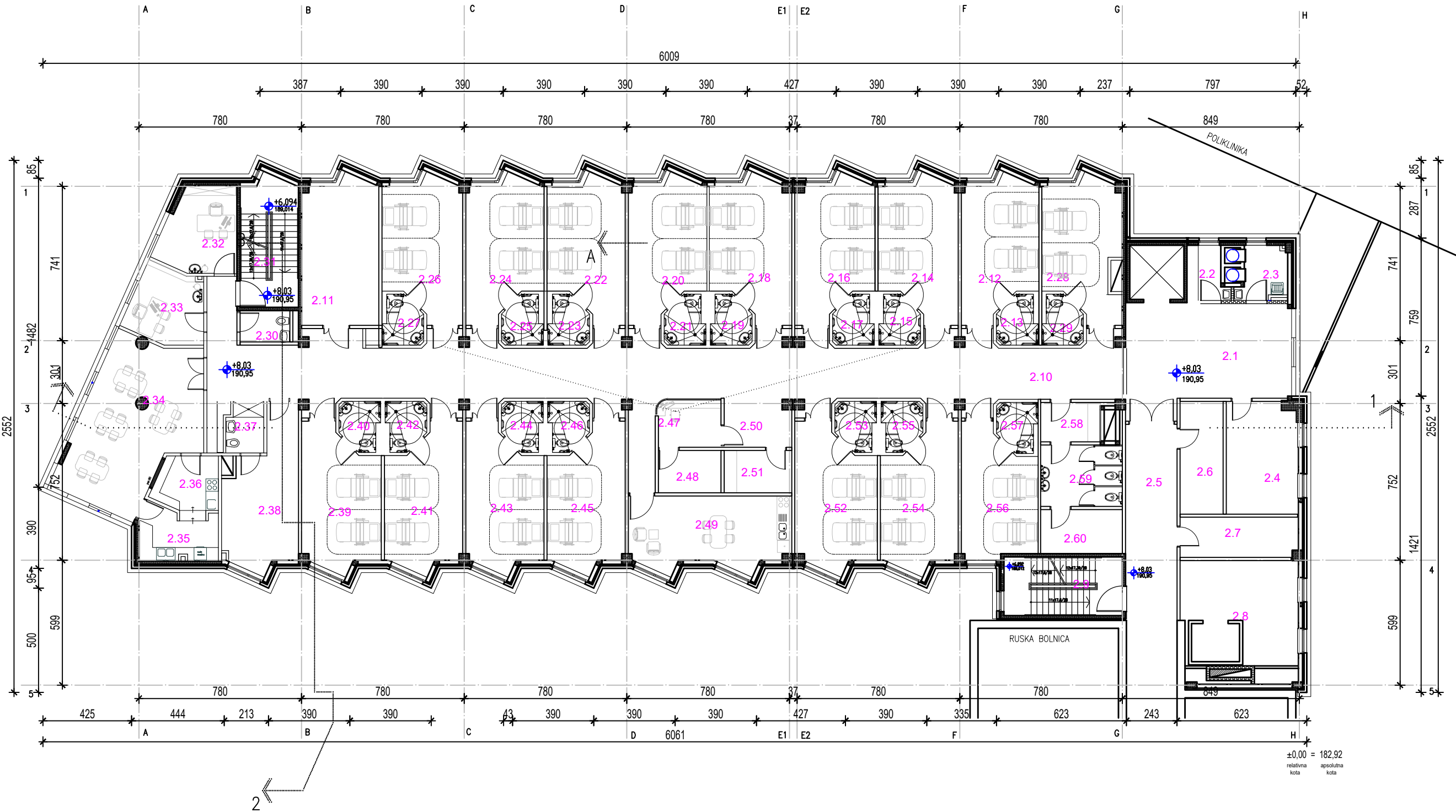

ОБЈЕКАТ 6						
Бр.	НАМЕНА ПРОСТОРИЈА	ОБРАДА ПОДА	ОБРАДА ЗИДА	ОБРАДА ПЛАФОНА	ПОВРШИНА	ОБЕМ
					(m²)	(m³)
ОБЈЕКАТ 6 - ГРУДНО ОДЕЉЕЊЕ - 2. СПРАТ						
2.1	ХОЛ	ВИНИЛ	ДИСПЕРЗИВНА БОЈА	ГЛП - РАСТЕР ПЛОЧЕ	38.54	27.13
2.2	ЧИСТ ВЕШ	ВИНИЛ	ДИСПЕРЗИВНА БОЈА	ГЛП - РАСТЕР ПЛОЧЕ	4.28	9.32
2.3	ПРЉАВ ВЕШ	ВИНИЛ	ДИСПЕРЗИВНА БОЈА	ГЛП - РАСТЕР ПЛОЧЕ	5.17	10.24
2.4	МАШИНСКА ПРОСТОРИЈА	АНТИСТАТИК	ДИСПЕРЗИВНА БОЈА	ДИСПЕРЗИВНА БОЈА	18.11	17.65
2.5	ХОДНИК	ВИНИЛ	ДИСПЕРЗИВНА БОЈА	ГЛП - РАСТЕР ПЛОЧЕ	30.24	29.84
2.6	БЛАТЕКС	КЕРАМИКА	ДИСПЕРЗИВНА БОЈА	ГЛП - РАСТЕР ПЛОЧЕ	11.19	14.95
2.7	ТЕХНИЧКА ПРОСТОРИЈА	АНТИСТАТИК	ДИСПЕРЗИВНА БОЈА	ДИСПЕРЗИВНА БОЈА	10.75	15.14
2.8	ТЕХНИЧКА ПРОСТОРИЈА	АНТИСТАТИК	ДИСПЕРЗИВНА БОЈА	ДИСПЕРЗИВНА БОЈА	27.36	21.39
2.9	СТЕПЕНИШТЕ	ВИНИЛ	ДИСПЕРЗИВНА БОЈА	ДИСПЕРЗИВНА БОЈА	16.02	17.00
2.10	ХОДНИК	ВИНИЛ	ДИСПЕРЗИВНА БОЈА	ГЛП - РАСТЕР ПЛОЧЕ	135.32	137.96
2.11	БИБЛИОТЕКА	ВИНИЛ	ДИСПЕРЗИВНА БОЈА	ГЛП - РАСТЕР ПЛОЧЕ	25.88	21.67
2.12	ДВОКРЕВЕТНА СОБА	ВИНИЛ	ДИСПЕРЗИВНА БОЈА	ГЛП - РАСТЕР ПЛОЧЕ	22.40	20.69
2.13	КУПАТИЛО	КЕРАМИКА	КЕРАМИКА	ГЛП - РАСТЕР ПЛОЧЕ	4.10	8.24
2.14	ДВОКРЕВЕТНА СОБА	ВИНИЛ	ДИСПЕРЗИВНА БОЈА	ГЛП - РАСТЕР ПЛОЧЕ	23.25	20.98
2.15	КУПАТИЛО	КЕРАМИКА	КЕРАМИКА	ГЛП - РАСТЕР ПЛОЧЕ	4.10	8.23
2.16	ДВОКРЕВЕТНА СОБА	ВИНИЛ	ДИСПЕРЗИВНА БОЈА	ГЛП - РАСТЕР ПЛОЧЕ	23.15	20.95
2.17	КУПАТИЛО	КЕРАМИКА	КЕРАМИКА	ГЛП - РАСТЕР ПЛОЧЕ	4.10	8.24
2.18	ДВОКРЕВЕТНА СОБА	ВИНИЛ	ДИСПЕРЗИВНА БОЈА	ГЛП - РАСТЕР ПЛОЧЕ	23.76	21.20
2.19	КУПАТИЛО	КЕРАМИКА	КЕРАМИКА	ГЛП - РАСТЕР ПЛОЧЕ	4.10	8.23
2.20	ДВОКРЕВЕТНА СОБА	ВИНИЛ	ДИСПЕРЗИВНА БОЈА	ГЛП - РАСТЕР ПЛОЧЕ	22.63	20.76
2.21	КУПАТИЛО	КЕРАМИКА	КЕРАМИКА	ГЛП - РАСТЕР ПЛОЧЕ	4.10	8.23
2.22	ДВОКРЕВЕТНА СОБА	ВИНИЛ	ДИСПЕРЗИВНА БОЈА	ГЛП - РАСТЕР ПЛОЧЕ	22.62	20.79
2.23	КУПАТИЛО	КЕРАМИКА	КЕРАМИКА	ГЛП - РАСТЕР ПЛОЧЕ	4.10	8.23
2.24	ДВОКРЕВЕТНА СОБА	ВИНИЛ	ДИСПЕРЗИВНА БОЈА	ГЛП - РАСТЕР ПЛОЧЕ	22.63	20.76
2.25	КУПАТИЛО	КЕРАМИКА	КЕРАМИКА	ГЛП - РАСТЕР ПЛОЧЕ	4.10	8.23
2.26	ДВОКРЕВЕТНА СОБА	ВИНИЛ	ДИСПЕРЗИВНА БОЈА	ГЛП - РАСТЕР ПЛОЧЕ	22.17	20.68
2.27	КУПАТИЛО	КЕРАМИКА	КЕРАМИКА	ГЛП - РАСТЕР ПЛОЧЕ	4.09	8.22
2.28	ДВОКРЕВЕТНА СОБА	ВИНИЛ	ДИСПЕРЗИВНА БОЈА	ГЛП - РАСТЕР ПЛОЧЕ	22.13	22.48
2.29	КУПАТИЛО	КЕРАМИКА	КЕРАМИКА	ГЛП - РАСТЕР ПЛОЧЕ	4.10	8.24
2.30	ТОАЛЕТ - ЗАПОСЛЕНИ	КЕРАМИКА	КЕРАМИКА	ГЛП - РАСТЕР ПЛОЧЕ	3.98	8.16
2.31	СТЕПЕНИШТЕ	ВИНИЛ	ДИСПЕРЗИВНА БОЈА	ДИСПЕРЗИВНА БОЈА	16.98	17.83
2.32	НАЧЕЛНИК ОДЕЉЕЊА	ВИНИЛ	ДИСПЕРЗИВНА БОЈА	ГЛП - РАСТЕР ПЛОЧЕ	13.49	14.80
2.33	ГЛАВНА СЕСТРА	ВИНИЛ	ДИСПЕРЗИВНА БОЈА	ГЛП - РАСТЕР ПЛОЧЕ	11.82	13.79
2.34	ТРЕПАЗИЈА / ЧЕКАОНИЦА	ВИНИЛ	ДИСПЕРЗИВНА БОЈА	ГЛП - РАСТЕР ПЛОЧЕ	40.96	28.97
2.35	ЧАЈНА КУХИЈА	КЕРАМИКА	ДИСПЕРЗИВНА БОЈА	ГЛП - РАСТЕР ПЛОЧЕ	8.62	14.20
2.36	КУХИЈА	КЕРАМИКА	ДИСПЕРЗИВНА БОЈА	ГЛП - РАСТЕР ПЛОЧЕ	7.43	10.73
2.37	ТОАЛЕТ	КЕРАМИКА	КЕРАМИКА	ГЛП - РАСТЕР ПЛОЧЕ	4.23	8.58
2.38	ПОЛИГРАФ ЗА ИСПИТИВАЊЕ ПОРЕМЕЊА ДИСАЊА У СЛУ	ВИНИЛ	ДИСПЕРЗИВНА БОЈА	ГЛП - РАСТЕР ПЛОЧЕ	22.76	23.43
2.39	ДВОКРЕВЕТНА СОБА	ВИНИЛ	ДИСПЕРЗИВНА БОЈА	ГЛП - РАСТЕР ПЛОЧЕ	22.79	20.88
2.40	КУПАТИЛО	КЕРАМИКА	КЕРАМИКА	ГЛП - РАСТЕР ПЛОЧЕ	4.10	8.24
2.41	ДВОКРЕВЕТНА СОБА	ВИНИЛ	ДИСПЕРЗИВНА БОЈА	ГЛП - РАСТЕР ПЛОЧЕ	22.82	20.84
2.42	КУПАТИЛО	КЕРАМИКА	КЕРАМИКА	ГЛП - РАСТЕР ПЛОЧЕ	4.10	8.23
2.43	ДВОКРЕВЕТНА СОБА	ВИНИЛ	ДИСПЕРЗИВНА БОЈА	ГЛП - РАСТЕР ПЛОЧЕ	22.80	20.87
2.44	КУПАТИЛО	КЕРАМИКА	КЕРАМИКА	ГЛП - РАСТЕР ПЛОЧЕ	4.10	9.26
2.45	ДВОКРЕВЕТНА СОБА	ВИНИЛ	ДИСПЕРЗИВНА БОЈА	ГЛП - РАСТЕР ПЛОЧЕ	22.82	20.84
2.46	КУПАТИЛО	КЕРАМИКА	КЕРАМИКА	ГЛП - РАСТЕР ПЛОЧЕ	4.10	8.24
2.47	НАДЗОРНИ ПУЛТ МЕДИЦИНСКЕ СЕСТРА	ВИНИЛ	ДИСПЕРЗИВНА БОЈА	ГЛП - РАСТЕР ПЛОЧЕ	13.22	17.99
2.48	ПРЕПРЕМА ЛЕКОВА	ВИНИЛ	ДИСПЕРЗИВНА БОЈА	ГЛП - РАСТЕР ПЛОЧЕ	6.13	10.09
2.49	СОБА ЗА СЕСТРЕ - ОДМОР	ВИНИЛ	ДИСПЕРЗИВНА БОЈА	ГЛП - РАСТЕР ПЛОЧЕ	25.38	23.20
2.50	ОСТАВА - ЛЕКОВИ	ВИНИЛ	ДИСПЕРЗИВНА БОЈА	ГЛП - РАСТЕР ПЛОЧЕ	6.92	10.91
2.51	ОСТАВА - ЧИСТО	ВИНИЛ	ДИСПЕРЗИВНА БОЈА	ГЛП - РАСТЕР ПЛОЧЕ	6.62	10.58
2.52	ДВОКРЕВЕТНА СОБА	ВИНИЛ	ДИСПЕРЗИВНА БОЈА	ГЛП - РАСТЕР ПЛОЧЕ	24.09	21.29
2.53	КУПАТИЛО	КЕРАМИКА	КЕРАМИКА	ГЛП - РАСТЕР ПЛОЧЕ	4.10	8.24
2.54	ДВОКРЕВЕТНА СОБА	ВИНИЛ	ДИСПЕРЗИВНА БОЈА	ГЛП - РАСТЕР ПЛОЧЕ	22.69	20.80
2.55	КУПАТИЛО	КЕРАМИКА	КЕРАМИКА	ГЛП - РАСТЕР ПЛОЧЕ	4.10	9.24
2.56	ДВОКРЕВЕТНА СОБА	ВИНИЛ	ДИСПЕРЗИВНА БОЈА	ГЛП - РАСТЕР ПЛОЧЕ	20.82	19.99
2.57	КУПАТИЛО	КЕРАМИКА	КЕРАМИКА	ГЛП - РАСТЕР ПЛОЧЕ	4.15	8.33
2.58	ПРЕТПРОСТОР	ВИНИЛ	ДИСПЕРЗИВНА БОЈА	ГЛП - РАСТЕР ПЛОЧЕ	5.59	9.60
2.59	ТОАЛЕТ ЗАПОСЛЕНИ	КЕРАМИКА	КЕРАМИКА	ГЛП - РАСТЕР ПЛОЧЕ	11.51	13.74
2.60	ОСТАВА ОДЛАГАЊЕ	ВИНИЛ	ДИСПЕРЗИВНА БОЈА	ГЛП - РАСТЕР ПЛОЧЕ	8.37	12.48
УКУПНА НЕТО ПОВРШИНА ДРУГОГ СПРАТА ГРУДНОГ ОДЕЉЕЊА					967.26 m2	

ОБЈЕКАТ 6

Грудно и Патологија

ОСНОВА 2. СПРАТА

Р 1:200

ЛЕГЕНДА

ТОКОВИ КРЕТАЊА	ОЗНАКА
ПАЦИЈЕНТИ	
ЗАПОСЛЕНИ - МЕДИЦИНСКО ОСОБЉЕ	
ЗАПОСЛЕНИ - ТЕХНИЧКО ОСОБЉЕ	
ЧИСТ МАТЕРИЈАЛ (ЛЕКОВИ, САНИТЕТСКИ МАТ., СТЕРИЛНО, НЕСТЕРИЛНО, ЧИСТ ВЕШ)	
ХРАНА - ДОНОШЕЊЕ	
МЕДИЦИНСКИ И КОМУНАЛНИ ОТПАД	
ПРЉАВО ПОСУЂЕ И ВЕШ - ОДНОШЕЊЕ	

ТАБЕЛА ПОВРШИНА ОБЈЕКАТА 6

ГРУДНО

Бруто површина сутерена	1110.12 m2
Бруто површина приземља	1171.52 m2
Бруто површина 1.спрата	1172.72 m2
Бруто површина 2.спрата	1154.24 m2
Бруто површина 3.спрата	561.00 m2
УКУПНА БРУТО ПОВРШИНА	5169.60 m2
УКУПНО (надземно)	4059.48 m2

15000 Шабац, Брше Нездлих 1
тел: 015/355-588 факс: 015/349-654
office@set.rs

11000 Београд-Врачар, Брше Нездлих 33А
тел: 011/344-2332
office@bg-arh.com

КОНСАЛТИНГ ПЛАНИРАЊЕ ПРОЈЕКТОВАЊЕ ИЗГРАДЊА

Одговорни пројектант:
Марија Срећковић Пуцар, маг.инж.арх.
ИКС Лиценца 300 L444 12

Инвеститор:
Здравствени центар Ваљево,
Стефана Милошевића бр.62

Сарадници:
Јован Цвјетковић, дипл.инж.арх.
Милица Митровић, маг.инж.арх.
Софија Тодоровић, дипл.инж.арх.
Марија Милековић-Раичић, маг.инж.арх.
Драга Видојевић, маг.инж.арх.
Милица Пајић, маг.инж.арх.
Немања Шипетић, дипл.инж.арх.

Назив пројекта:
РЕКОНСТРУКЦИЈА И ДОГРАДЊА ОПШТЕ БОЛНИЦЕ У ВАЉЕВУ, У УЛИЦИ ПАСТЕРОВА 23, НА ГПН (ОД ДЕЛА К.П. БР. 2860/1 КО ВАЉЕВО)

Назив и ознака дела пројекта:
1 - ПРОЈЕКАТ АРХИТЕКТУРЕ

Контрола:
Директор:
Милена Срећковић, дипл.инж.грађ.

Цртеж:
ОБЈЕКАТ 6/
ГРУДНО И ПАТОЛОГИЈА
ОСНОВА 2. СПРАТА

Размера:
1:200
Цртеж бр.:
6.3

Врста пројектне документације:
ИДР – Идејно решење

Датум:
Октобар, 2023.год.

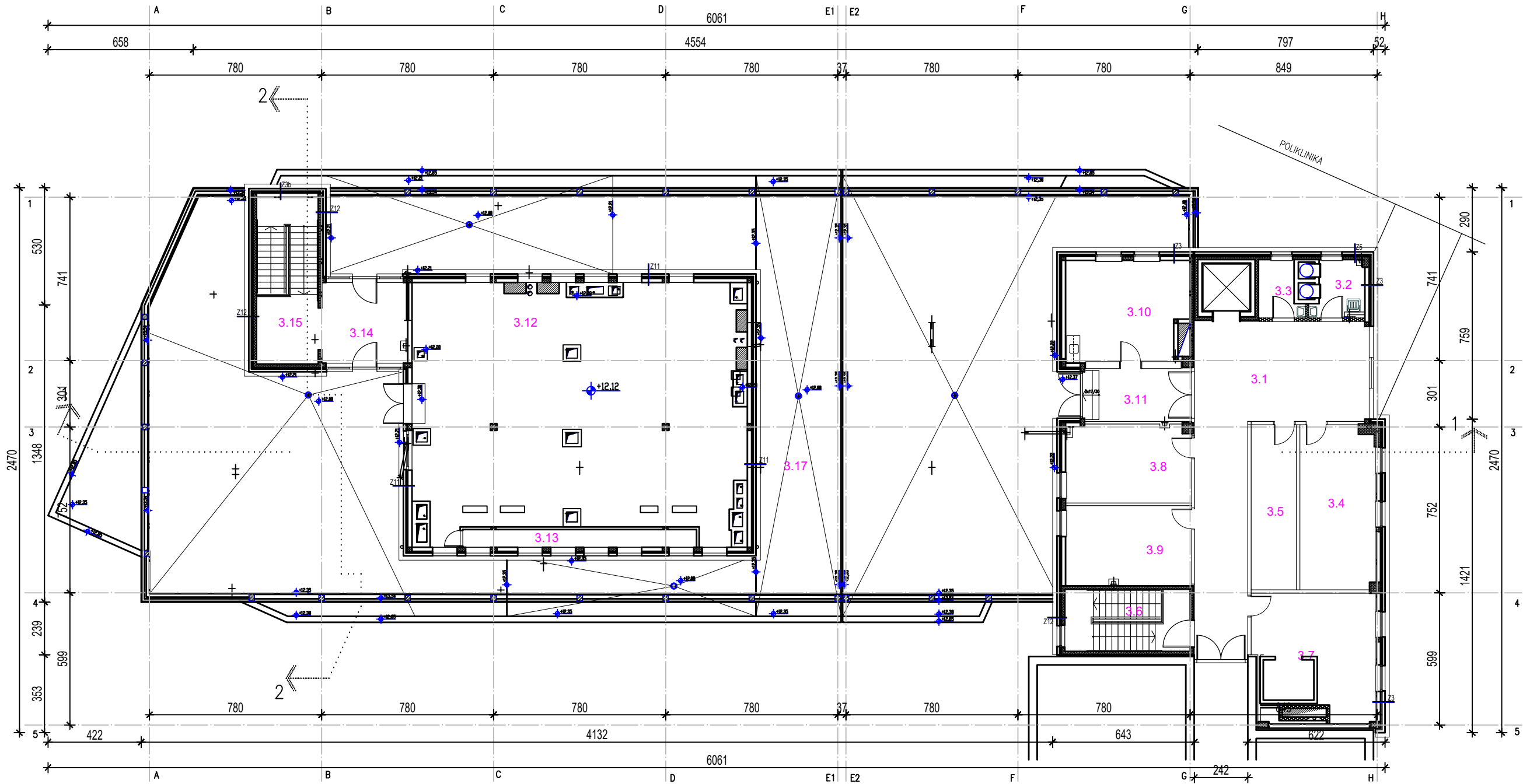



±0.00 = 182.92
relativna
kota
apsolutna
kota

ОБЈЕКАТ 6						
бр	НАМЕНА ПРОСТОРИЈА	ОБРАДА ПОДА	ОБРАДА ЗИДА	ОБРАДА ПЛАФОНА	површина	обим
					(м²)	(м³)
ОБЈЕКАТ 6 - ГРУДНО ОДЕЉЕЊЕ - 3. СПРАТ						
3.1	ХОП / ХОДНИК	ВИНИЛ	ДИСПЕРЗИВНА БОЈА	ГКП - РАСТЕР ПЛОЧЕ	62.07	46.51
3.2	ТРОКАДЕРО	КЕРАМИКА	КЕРАМИКА	ГКП - РАСТЕР ПЛОЧЕ	5.12	10.19
3.3	ТОАЛЕТ	КЕРАМИКА	КЕРАМИКА	ГКП - РАСТЕР ПЛОЧЕ	4.29	9.36
3.4	МАШИНСКА ПРОСТОРИЈА	АНТИСТАТИК	ДИСПЕРЗИВНА БОЈА	ДИСПЕРЗИВНА БОЈА	25.00	21.81
3.5	МАШИНСКА ПРОСТОРИЈА	АНТИСТАТИК	ДИСПЕРЗИВНА БОЈА	ДИСПЕРЗИВНА БОЈА	15.42	19.09
3.6	СТЕПЕНИШНИ ПРОСТОР	ВИНИЛ	ДИСПЕРЗИВНА БОЈА	ГКП - РАСТЕР ПЛОЧЕ	16.02	17.00
3.7	АПАРТМАН ЗА СВЕШТЕСТВО	ВИНИЛ	ДИСПЕРЗИВНА БОЈА	ГКП - РАСТЕР ПЛОЧЕ	29.22	23.04
3.8	АПАРТМАН ЗА СВЕШТЕСТВО	ВИНИЛ	ДИСПЕРЗИВНА БОЈА	ГКП - РАСТЕР ПЛОЧЕ	19.72	18.83
3.9	АПАРТМАН ЗА СВЕШТЕСТВО	ВИНИЛ	ДИСПЕРЗИВНА БОЈА	ГКП - РАСТЕР ПЛОЧЕ	20.30	18.50
3.10	АПАРТМАН ЗА СВЕШТЕСТВО	ВИНИЛ	ДИСПЕРЗИВНА БОЈА	ГКП - РАСТЕР ПЛОЧЕ	23.70	20.20
3.11	ХОДНИК	ВИНИЛ	ДИСПЕРЗИВНА БОЈА	ГКП - РАСТЕР ПЛОЧЕ	11.84	14.70
3.12	ТЕХНИЧКА ПРОСТОРИЈА	АНТИСТАТИК	ДИСПЕРЗИВНА БОЈА	ДИСПЕРЗИВНА БОЈА	162.45	63.86
3.13	ТЕХНИЧКА ПРОСТОРИЈА	АНТИСТАТИК	ДИСПЕРЗИВНА БОЈА	ДИСПЕРЗИВНА БОЈА	8.48	22.80
3.14	ХОДНИК / ПРЕТПРОСТОР	ВИНИЛ	ДИСПЕРЗИВНА БОЈА	ДИСПЕРЗИВНА БОЈА	14.29	15.13
3.15	СТЕПЕНИШНИ ПРОСТОР	ВИНИЛ	ДИСПЕРЗИВНА БОЈА	ДИСПЕРЗИВНА БОЈА	21.20	20.74
УКУПНА НЕТО ПОВРШИНА ТРЕЊЕ СПРАТА ГРУДНОГ ОДЕЉЕЊА					439.11	

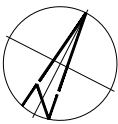
ОБЈЕКАТ 6
Грудно и Патологија
ОСНОВА 3. СПРАТА
Р 1:200





 15000 Шабаци, Брате Нездан 1 тел: 015/355-588 факс: 015/349-654 office@set.rs		 11000 Београд-Врачар, Брате Нездан 33А тел: 011/344-2332 office@bg-arh.com	
КОНСАЛТИНГ ПЛАНИРАЊЕ ПРОЈЕКТОВАЊЕ ИЗГРАДЊА			
Одговорни пројектант: Марија Срећковић Пулар, маг.инж.арх. ИКС Лиценца 300 L444 12		Инвеститор : Здравствени центар Ваљево, Синђелићева бр.62	
Сарадници: Јован Цвјетковић, дипл.инж.арх. Милиша Митровић, маг.инж.арх. Софија Тодоровић, дипл.инж.арх. Марија Миленковић-Рагчић, маг.инж.арх. Драга Видојевић, маг.инж.арх. Милиша Пајић, маг.инж.арх. Немања Шинетић, дипл.инж.арх.		Назив пројекта: РЕКОНСТРУКЦИЈА И ДОГРАДЊА ОПШТЕ БОЛНИЦЕ У ВАЉЕВУ, У УЛИЦИ ПАСТЕРОВА 23. НА ГП1 (ОД ДЕЛА К.П. БР. 2860/1 КО ВАЉЕВО)	
		Назив и ознака дела пројекта: 1 - ПРОЈЕКАТ АРХИТЕКТУРЕ	
Контрола: Директор: Милена Срећковић, дипл.инж.грађ.		Цртеж: ОБЈЕКАТ 6/ ГРУДНО И ПАТОЛОГИЈА	Размера : 1:200
Врста пројектне документације: ИДР – Идејно решење		Датум: Октобар, 2023. год.	Цртеж бр. : 6.4

ОБЈЕКАТ 6
Грудно и Патологија

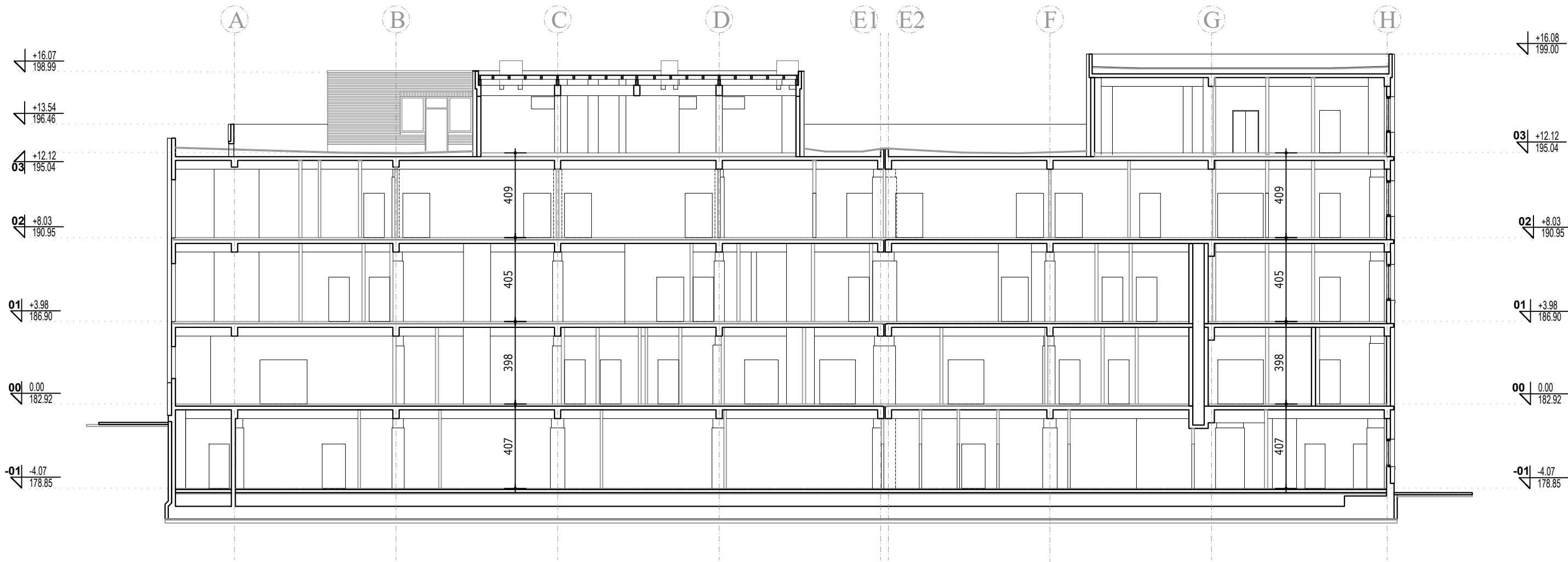
ПРЕСЕК 1-1
P 1:200





<div><div><div>15000 Шабат, Брате Немања 1 тел: 015/355-588 факс: 015/349-654 office@set.rs</div></div><div><div>11000 Београд-Врачар, Брате Немања 33А тел: 011/344-2332 office@bg-arh.com</div></div></div>		
КОНСАЛТИНГ ПЛАНИРАЊЕ ПРОЈЕКТОВАЊЕ ИЗГРАДЊА		
Одговорни пројектант: Марија Срећковић Пуцар, маг.инж.арх. ИКС Лиценца 300 L444 12		Инвеститор : Здравствени центар Ваљево, Синђелићева бр.62
Сарадници: Јован Цејетковић, дипл.инж.арх. Милица Митровић, маг.инж.арх. Софија Тодоровић, дипл.инж.арх. Марија Миленковић-Ранчић, маг.инж.арх. Драга Видојевић, маг.инж.арх. Милица Пајић, маг.инж.арх. Немања Шинетић, дипл.инж.арх.		Назив пројекта: РЕКОНСТРУКЦИЈА И ДОГРАДЊА ОПШТЕ БОЛНИЦЕ У ВАЉЕВУ, У УЛИЦИ ПАСТЕРОВА 23, НА ГП1 (ОД ДЕЛА К.П. БР. 2860/1 КО ВАЉЕВО)
Контрола: Директор: Миленца Срећковић, дипл.инж.грађ.		Назив и ознака дела пројекта: 1 - ПРОЈЕКАТ АРХИТЕКТУРЕ
Врста пројектне документације: ИДР – Идејно решење		Пртеж: ОБЈЕКАТ 6/ ГРУДНО И ПАТОЛОГИЈА
Датум: Октобар, 2023.год.		Размера : 1:200
		Пртеж бр.: 6.5
ПРЕСЕК 1-1		

ОБЈЕКАТ 6
Грудно и Патологија

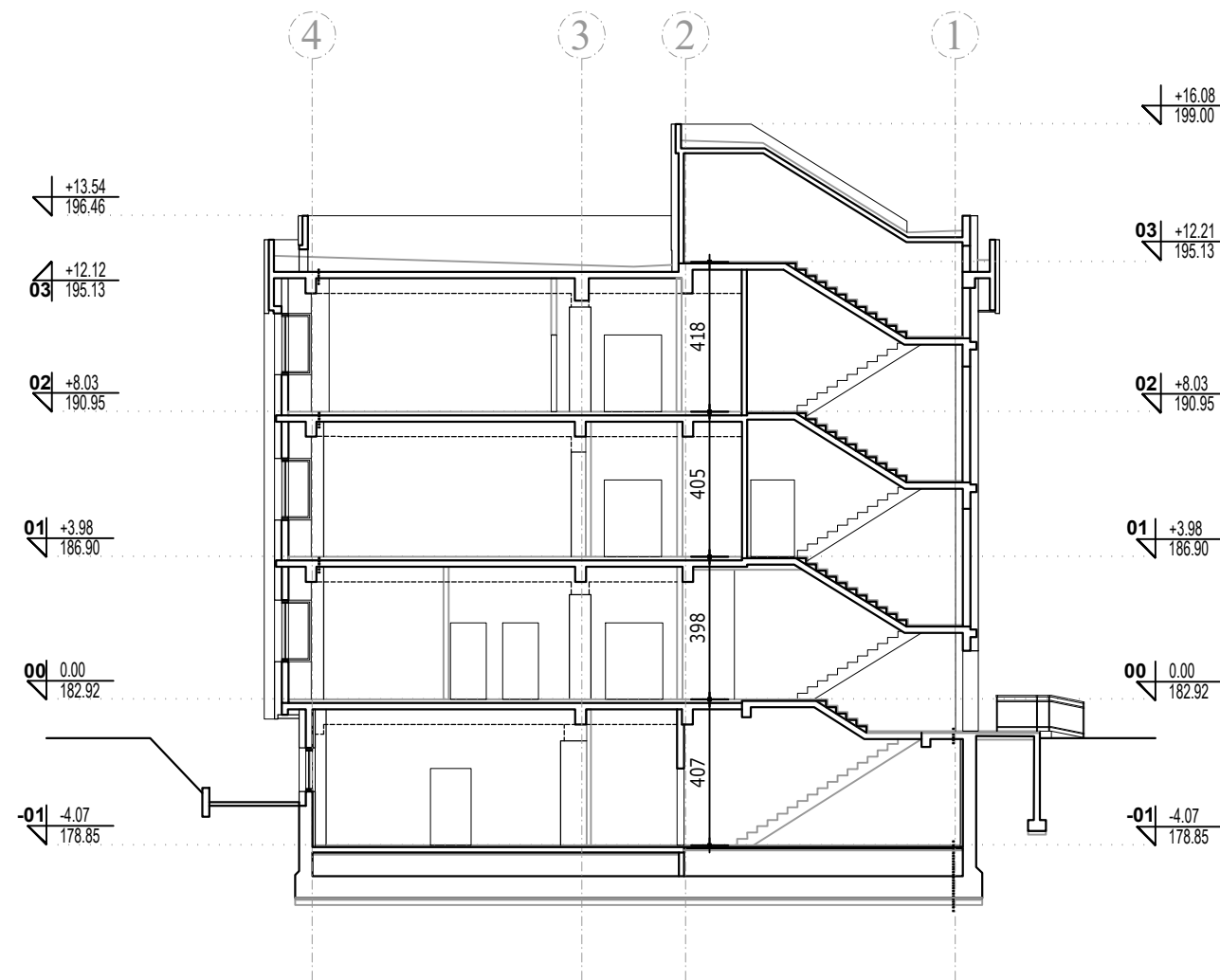

ПРЕСЕК 2-2
Р 1:200



<div><div><div>15000 Шабаци, Браће Недића 1 тел: 015/355-588 факс: 015/349-654 office@set.rs</div></div><div><div>11000 Београд-Врачар, Браће Недић 33А тел: 011/344-2332 office@bg-arh.com</div></div></div>		
КОНСАЛТИНГ ПЛАНИРАЊЕ ПРОЈЕКТОВАЊЕ ИЗГРАДЊА		
Одговорни пројектант: Марија Срећковић Пуцар, маг.инж.арх. ИКС Лиценца 300 L444 12	Инвеститор : Здравствени центар Ваљево, Синђелићева бр.62	
Сарадници: Јован Цвјетковић, дипл.инж.арх. Милица Митровић, маг.инж.арх. Софија Тодоровић, дипл.инж.арх. Марија Миленковић-Ранчић, маг.инж.арх. Драга Видојевић, маг.инж.арх. Милица Пајић, маг.инж.арх. Немања Шипетић, дипл.инж.арх.	Назив пројекта: РЕКОНСТРУКЦИЈА И ДОГРАДЊА ОПШТЕ БОЛНИЦЕ У ВАЉЕВУ, У УЛИЦИ ПАСТЕРОВА 23, НА ГП (ОД ДЕЛА К.П. БР. 2860/1 КО ВАЉЕВО)	
	Назив и ознака дела пројекта: 1 - ПРОЈЕКАТ АРХИТЕКТУРЕ	
Контрола:	Цртеж:	Размера :
Директор: Миленца Срећковић, дипл.инж.грађ.	ОБЈЕКАТ 6/ ГРУДНО И ПАТОЛОГИЈА	1:200
Врста пројектне документације: ИДР – Идејно решење	Датум: Октобар, 2023.год.	Цртеж бр. : 6.6
ПРЕСЕК 2-2		

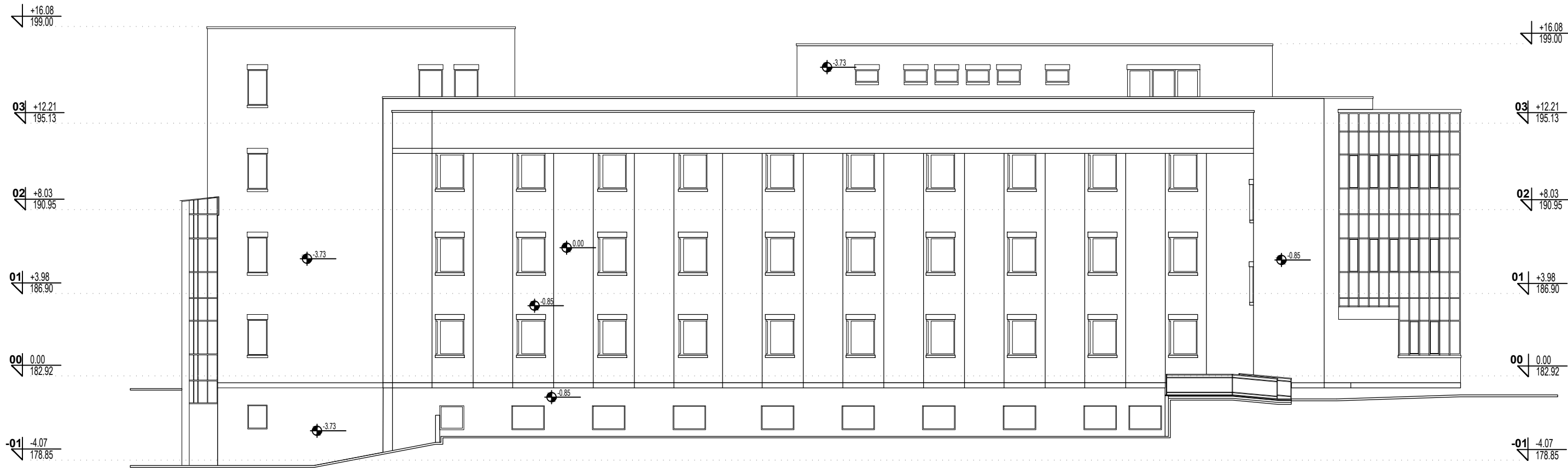

ОБЈЕКАТ 6
Грудно и Патологија
СЕВЕРОЗАПАДНА ФАСАДА
P 1:200



 <div>15000 Шабаци, Београд-Health 1 тел: 015/355-588 факс: 015/349-654 office@set.rs</div>		 <div>11000 Београд-Врачар, Београд-Health 33A тел: 011/344-2332 office@bg-arch.com</div>	
КОНСАЛТИНГ ПЛАНИРАЊЕ ПРОЈЕКТОВАЊЕ ИЗГРАДЊА			
Одговорни пројектант: Марија Срећковић Пуцар, маг.инж.арх. ИКС Лиценца 300 L444 12		Инвеститор : Здравствени центар Ваљево, Синђелићева бр.62	
Сарадници: Јован Цвјетковић, дипл.инж.арх. Милица Митровић, маг.инж.арх. Софија Тодоровић, дипл.инж.арх. Марија Миленковић-Ранчић, маг.инж.арх. Драга Видојевић, маг.инж.арх. Милица Пајић, маг.инж.арх. Немања Шипетић, дипл.инж.арх.		Назив пројекта: РЕКОНСТРУКЦИЈА И ДОГРАДЊА ОПШТЕ БОЛНИЦЕ У ВАЉЕВУ, У УЛИЦИ ПАСТЕРОВА 23, НА ПП (ОД ДЕЛА К.П. БР. 2860/1 КО ВАЉЕВО)	
Контрола:		Назив и ознака дела пројекта: 1 - ПРОЈЕКАТ АРХИТЕКТУРЕ	
Директор: Милеца Срећковић, дипл.инж.грађ.		Цртеж: ОБЈЕКАТ 6/ ГРУДНО И ПАТОЛОГИЈА	Размера : 1:200
Врста пројектне документације: ИДР – Идејно решење		Датум: Октобар, 2023.год.	Цртеж бр. : 6.7
		СЕВЕРОЗАПАДНА ФАСАДА	

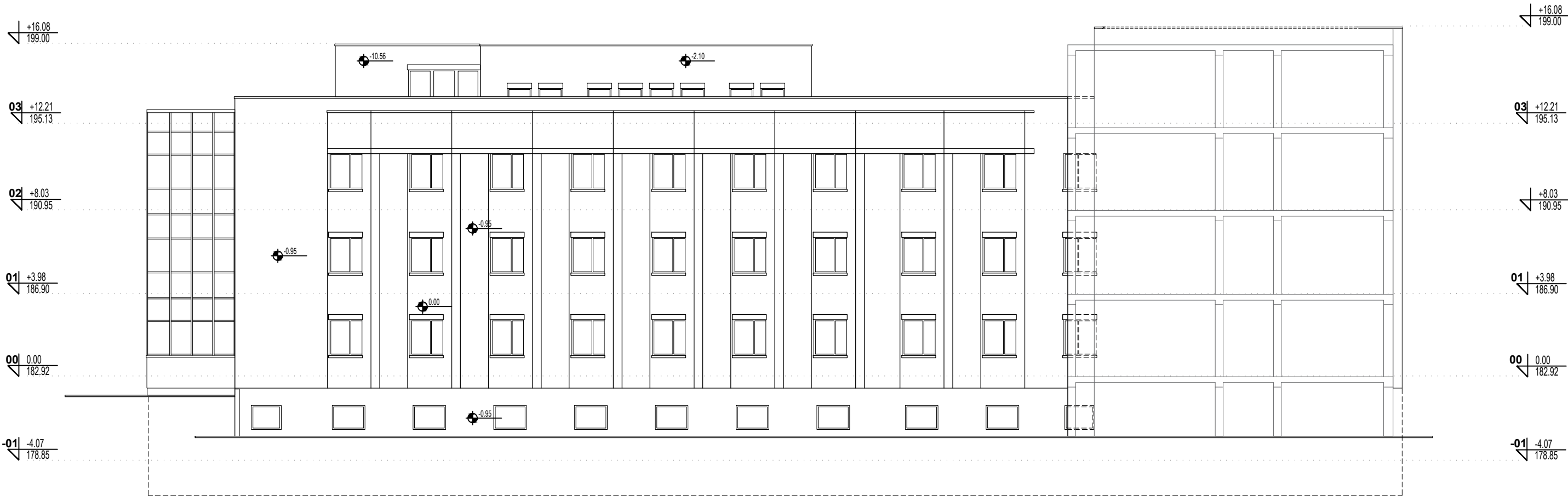

ОБЈЕКАТ 6
Грудно и Патологија
ЈУГОИСТОЧНА ФАСАДА
P 1:200



<div><div><div>15000 Шабац, Браће Немања 1 тел: 015/355-588 факс: 015/349-654 office@set.rs</div></div><div><div>11000 Београд-Врачар, Браће Немањ 33А тел: 011/344-2332 office@bg-arh.com</div></div></div>	
КОНСАЛТИНГ ПЛАНИРАЊЕ ПРОЈЕКТОВАЊЕ ИЗГРАДЊА	
Одговорни пројектант: Марија Срећковић Пуцар, маг.инж.арх. ИКС Лиценца 300 L444 12	Инвеститор : Здравствени центар Ваљево, Синђелићева бр.62
Сарадници: Јован Цвјетковић, дипл.инж.арх. Милица Митровић, маг.инж.арх. Софија Тодоровић, дипл.инж.арх. Марија Миленковић-Ранчић, маг.инж.арх. Драга Видојевић, маг.инж.арх. Милица Пајић, маг.инж.арх. Немања Шинетић, дипл.инж.арх.	Назив пројекта: РЕКОНСТРУКЦИЈА И ДОГРАДЊА ОПШТЕ БОЛНИЦЕ У ВАЉЕВУ, У УЛИЦИ ПАСТЕРОВА 23, НА ГПГ (ОД ДЕЛА К.П. БР. 2860/1 КО ВАЉЕВО)
Контрола:	Назив и ознака дела пројекта: 1 - ПРОЈЕКАТ АРХИТЕКТУРЕ
Директор: Миленца Срећковић, дипл.инж.грађ.	Пртеж: ОБЈЕКАТ 6/ ГРУДНО И ПАТОЛОГИЈА
Врста пројектне документације: ИДР – Идејно решење	Датум: Октобар, 2023.год.
ЈУГОИСТОЧНА ФАСАДА	
Пртеж бр.: 6.8	
Размера : 1:200	

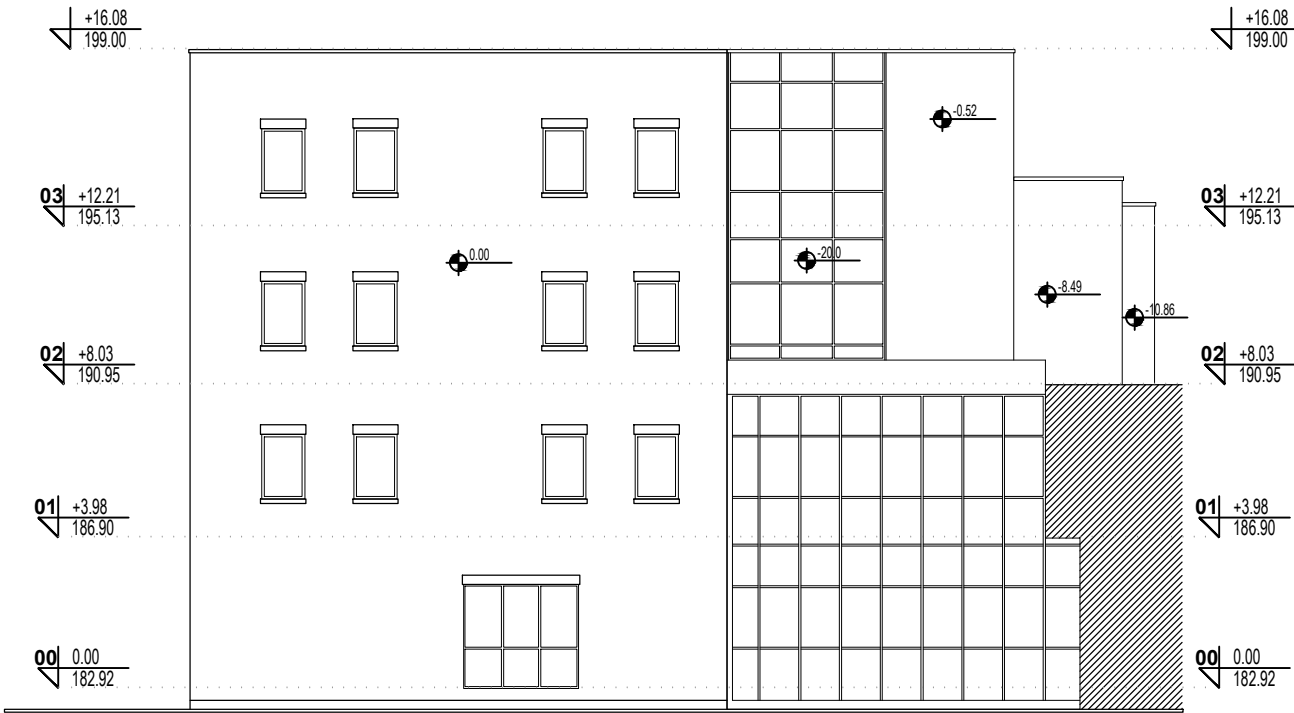

ОБЈЕКАТ 6
Грудно и Патологија
СЕВЕРОИСТОЧНА ФАСАДА
Р 1:200

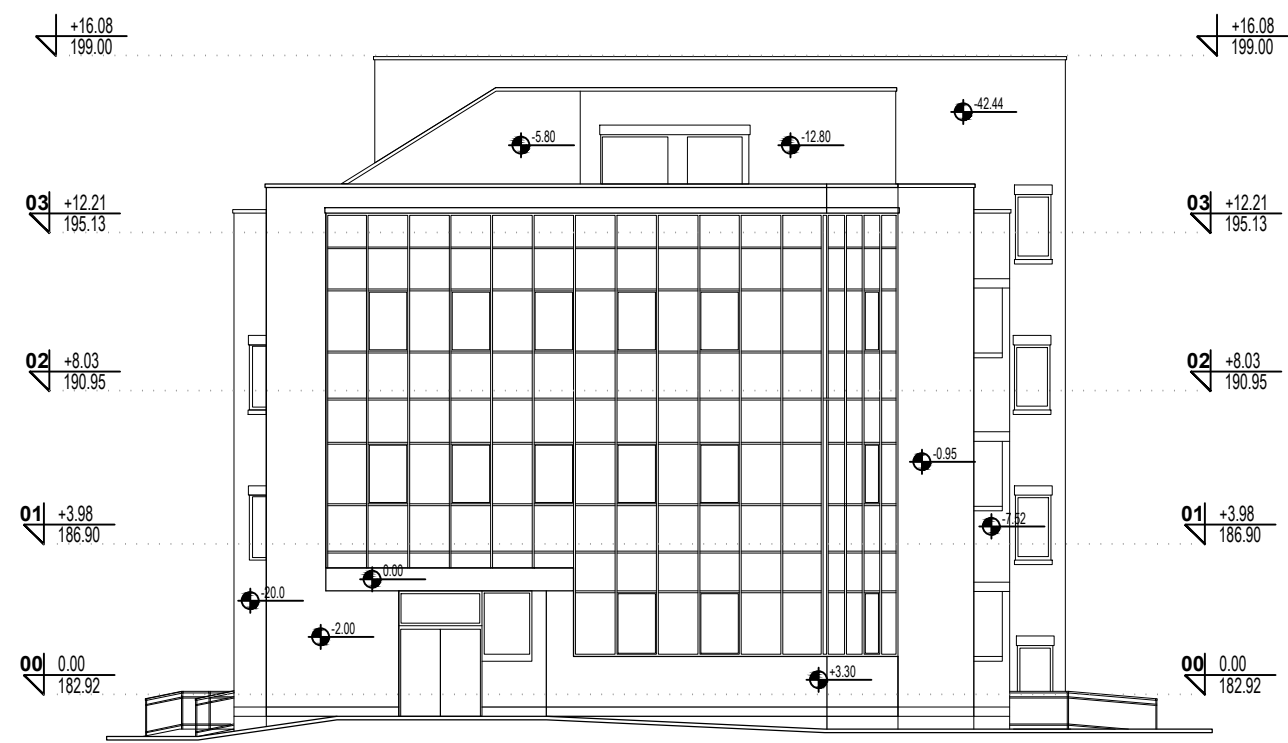

 <div>15000 Шабанц, Браће Недића 1 тел: 015/355-588 факс: 015/349-654 office@set.rs</div>		 <div>11000 Београд-Врачар, Браће Недић 33А тел: 011/344-2332 office@bg-arh.com</div>	
КОНСАЛТИНГ ПЛАНИРАЊЕ ПРОЈЕКТОВАЊЕ ИЗГРАДЊА			
Одговорни пројектант: Марија Срећковић Пуцар, маг.инж.арх. ИКС Лиценца 300 L444 12		Инвеститор : Здравствени центар Ваљево, Синђелићева бр.62	
Сарадници: Јован Цвјетковић, дипл.инж.арх. Милица Митровић, маг.инж.арх. Софија Тодоровић, дипл.инж.арх. Марија Миленковић-Ранчић, маг.инж.арх. Драга Видојевић, маг.инж.арх. Милица Пајић, маг.инж.арх. Немања Шипетић, дипл.инж.арх.		Назив пројекта: РЕКОНСТРУКЦИЈА И ДОГРАДЊА ОПШТЕ БОЛНИЦЕ У ВАЉЕВУ, У УЛИЦИ ПАСТЕРОВА 23, НА ГП1 (ОД ДЕЛА К.П. БР. 2860/1 КО ВАЉЕВО)	
		Назив и ознака дела пројекта: 1 - ПРОЈЕКАТ АРХИТЕКТУРЕ	
Контрола:		Цртеж: ОБЈЕКАТ 6/ ГРУДНО И ПАТОЛОГИЈА	Размера : 1:200
Директор: Миленца Срећковић, дипл.инж.грађ.		СЕВЕРОИСТОЧНА ФАСАДА	
Врста пројектне документације: ИДР – Идејно решење		Датум: Октобар, 2023.год.	
		Цртеж бр. : 6.9	

ОБЈЕКАТ 6
Грудно и Патологија
ЈУГОЗАПАДНА ФАСАДА
Р 1:200



<div><div><div>15000 Шабаци, Браће Недића 1 тел: 015/355-588 факс: 015/349-654 office@set.rs</div></div><div><div>11000 Београд-Врачар, Браће Недић 33А тел: 011/344-2332 office@bg-arh.com</div></div></div>		
КОНСАЛТИНГ ПЛАНИРАЊЕ ПРОЈЕКТОВАЊЕ ИЗГРАДЊА		
Одговорни пројектант: Марија Срећковић Пуцар, маг.инж.арх. ИКС Лиценца 300 L444 12	Инвеститор : Здравствени центар Ваљево, Синђелићева бр.62	
Сарадници: Јован Цвјетковић, дипл.инж.арх. Милица Митровић, маг.инж.арх. Софија Тодоровић, дипл.инж.арх. Марија Миленковић-Ранчић, маг.инж.арх. Драга Видојевић, маг.инж.арх. Милица Пајић, маг.инж.арх. Немања Шипетић, дипл.инж.арх.	Назив пројекта: РЕКОНСТРУКЦИЈА И ДОГРАДЊА ОПШТЕ БОЛНИЦЕ У ВАЉЕВУ, У УЛИЦИ ПАСТЕРОВА 23, НА ГП (ОД ДЕЛА К.П. БР. 2860/1 КО ВАЉЕВО)	
	Назив и ознака дела пројекта: 1 - ПРОЈЕКАТ АРХИТЕКТУРЕ	
Контрола:	Цртеж:	Размера :
Директор: Миленца Срећковић, дипл.инж.грађ.	ОБЈЕКАТ 6/ ГРУДНО И ПАТОЛОГИЈА	1:200
Врста пројектне документације: ИДР – Идејно решење	Датум: Октобар, 2023.год.	Цртеж бр. : ЈУГОЗАПАДНА ФАСАДА 6.10

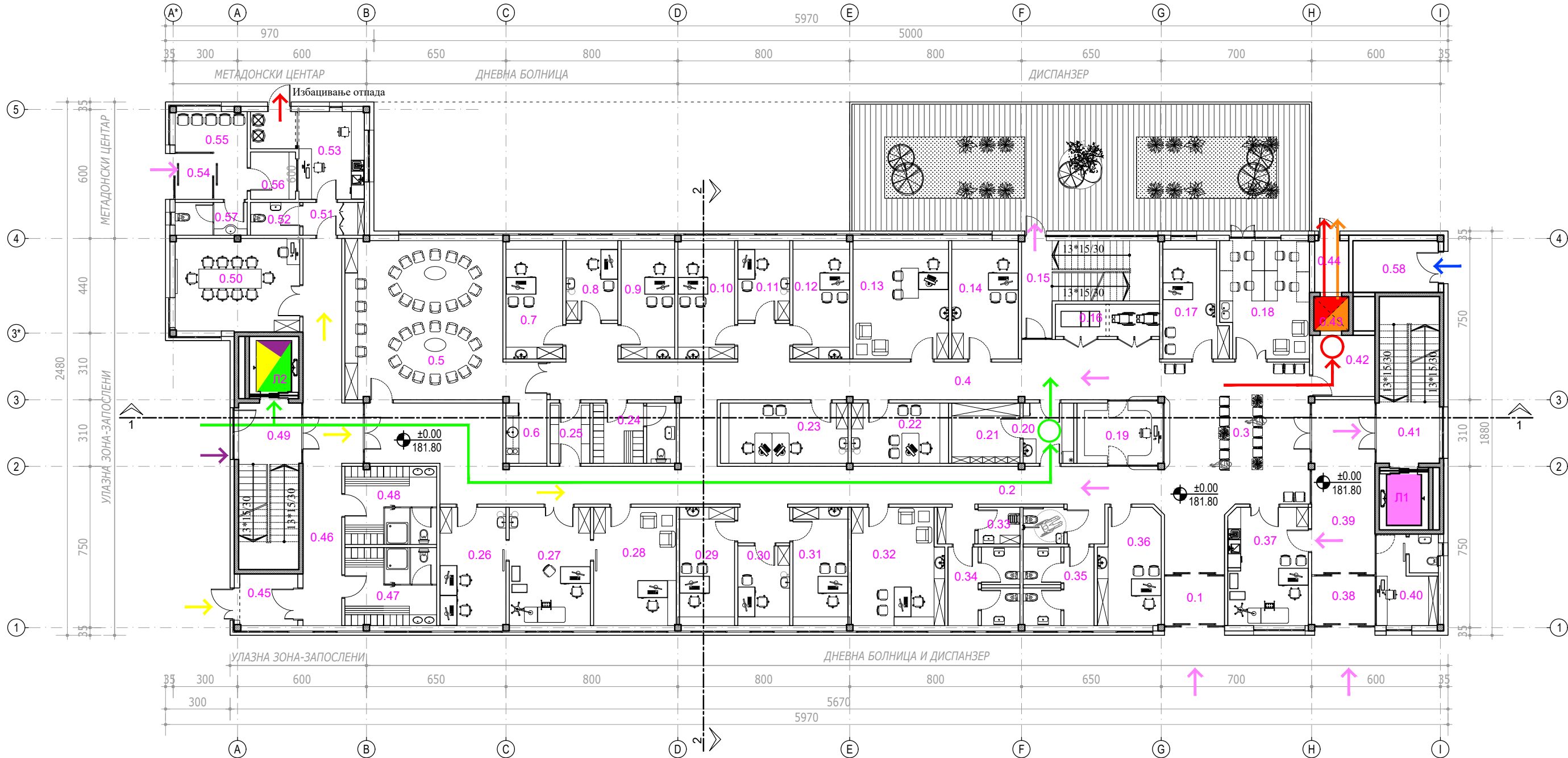

ОБЈЕКАТ 21						
Бр[НАМЕНА ПРОСТОРИЈА	ОБРАДА ПОДА	ОБРАДА ЗИДА	ОБРАДА ПЛАФОНА	ПОВРШИНА	ОБЕМ
					(м²)	(м³)
ОБЈЕКАТ 21 - ПСИХИЈАТРИЈА - ПРИЗЕМЉЕ						
0.1	ГЛАВНИ УЛАЗ - ВЕТРОБРАН	КЕРАМИКА	ДИСПЕРЗИВНА БОЈА	ГКП - РАСТЕР ПЛОЧЕ	6.44	10.20
0.2	ХОП	ВИНИП	ДИСПЕРЗИВНА БОЈА	ГКП - РАСТЕР ПЛОЧЕ	95.34	100.93
0.3	ЧЕКАОНИЦА	ВИНИП	ДИСПЕРЗИВНА БОЈА	ГКП - РАСТЕР ПЛОЧЕ	40.54	28.03
0.4	ХОП	ВИНИП	ДИСПЕРЗИВНА БОЈА	ГКП - РАСТЕР ПЛОЧЕ	70.47	76.95
0.5	ПРОСТОР ЗА ДНЕВНИ БОРБАК ПАЦИЈЕНАТА	ВИНИП	ДИСПЕРЗИВНА БОЈА	ГКП - РАСТЕР ПЛОЧЕ	57.70	34.20
0.6	ЧАЈНА КУХИЈА	ВИНИП	КЕРАМИКА	ГКП - РАСТЕР ПЛОЧЕ	5.84	10.00
0.7	ЛЕКАРСКА ОРДИНАЦИЈА 1	ВИНИП	ДИСПЕРЗИВНА БОЈА	ГКП - РАСТЕР ПЛОЧЕ	14.53	16.28
0.8	СОБА ЗА САРАДНИКА 1	ВИНИП	ДИСПЕРЗИВНА БОЈА	ГКП - РАСТЕР ПЛОЧЕ	8.94	12.23
0.9	ЛЕКАРСКА ОРДИНАЦИЈА 2	ВИНИП	ДИСПЕРЗИВНА БОЈА	ГКП - РАСТЕР ПЛОЧЕ	13.71	15.99
0.10	ЛЕКАРСКА ОРДИНАЦИЈА 3	ВИНИП	ДИСПЕРЗИВНА БОЈА	ГКП - РАСТЕР ПЛОЧЕ	14.53	16.28
0.11	СОБА ЗА САРАДНИКА 2	ВИНИП	ДИСПЕРЗИВНА БОЈА	ГКП - РАСТЕР ПЛОЧЕ	8.94	12.23
0.12	ЛЕКАРСКА ОРДИНАЦИЈА 4	ВИНИП	ДИСПЕРЗИВНА БОЈА	ГКП - РАСТЕР ПЛОЧЕ	14.53	16.28
0.13	СОБА НАЧЕЛНИКА ЛЕКАРСКА ОРДИНАЦИЈА 5	ВИНИП	ДИСПЕРЗИВНА БОЈА	ГКП - РАСТЕР ПЛОЧЕ	24.47	19.90
0.14	СОБА ГЛАВНЕ СЕСТРЕ	ВИНИП	ДИСПЕРЗИВНА БОЈА	ГКП - РАСТЕР ПЛОЧЕ	17.05	17.20
0.15	СТЕПЕНИШТЕ ЗА СИЛАЗАК У ДВОРИШТЕ	КЕРАМИКА	ДИСПЕРЗИВНА БОЈА	ДИСПЕРЗИВНА БОЈА	20.44	21.91
0.16	ОСТАВА ОПРЕМЕ	ВИНИП	ДИСПЕРЗИВНА БОЈА	ГКП - РАСТЕР ПЛОЧЕ	7.05	15.70
0.17	ЛЕКАРСКА ОРДИНАЦИЈА 6	ВИНИП	ДИСПЕРЗИВНА БОЈА	ГКП - РАСТЕР ПЛОЧЕ	14.68	17.20
0.18	ПРОСТОР ЗА РАДНО ОКУПАЦИОНИ ТРЕТМАН	ВИНИП	ДИСПЕРЗИВНА БОЈА	ГКП - РАСТЕР ПЛОЧЕ	21.94	19.35
0.19	ПРИДЕМНИ ТУЛТ И КАРТОТЕКА	ВИНИП	ДИСПЕРЗИВНА БОЈА	ГКП - РАСТЕР ПЛОЧЕ	11.57	13.91
0.20	ПРИПРЕМНА СОБА	ВИНИП	ДИСПЕРЗИВНА БОЈА	ГКП - РАСТЕР ПЛОЧЕ	6.60	10.31
0.21	ОСТАВА ЛЕКОВА И ЧИСТОГ ПРИБОРА	ВИНИП	ДИСПЕРЗИВНА БОЈА	ГКП - РАСТЕР ПЛОЧЕ	8.89	11.95
0.22	САВЕТОВАЛИШТЕ ЗА АЛКОХОЛИЗАМ / СОБА САРАДНИКА 4	ВИНИП	ДИСПЕРЗИВНА БОЈА	ГКП - РАСТЕР ПЛОЧЕ	12.67	14.65
0.23	СОБА ЗА САРАДНИКЕ 5 И 6	ВИНИП	ДИСПЕРЗИВНА БОЈА	ГКП - РАСТЕР ПЛОЧЕ	16.66	17.50
0.24	ГАРДЕРОБА И ТОАЛЕТ - ПАЦИЈЕНТИ	КЕРАМИКА	КЕРАМИКА	ГКП - РАСТЕР ПЛОЧЕ	10.58	16.95
0.25	КАРТОТЕКА	ВИНИП	ДИСПЕРЗИВНА БОЈА	ГКП - РАСТЕР ПЛОЧЕ	5.18	9.30
0.26	СОБА ЗА СЕСТРЕ	ВИНИП	ДИСПЕРЗИВНА БОЈА	ГКП - РАСТЕР ПЛОЧЕ	16.91	17.15
0.27	СОБА ЗА ИНТЕРВЕНЦИЈЕ	ВИНИП	ДИСПЕРЗИВНА БОЈА	ГКП - РАСТЕР ПЛОЧЕ	20.76	18.55
0.28	ЛЕКАРСКА ОРДИНАЦИЈА 7	ВИНИП	ДИСПЕРЗИВНА БОЈА	ГКП - РАСТЕР ПЛОЧЕ	21.17	18.70
0.29	ЛЕКАРСКА ОРДИНАЦИЈА 8	ВИНИП	ДИСПЕРЗИВНА БОЈА	ГКП - РАСТЕР ПЛОЧЕ	14.12	16.14
0.30	СОБА ЗА САРАДНИКАЗ	ВИНИП	ДИСПЕРЗИВНА БОЈА	ГКП - РАСТЕР ПЛОЧЕ	8.94	12.23
0.31	ЛЕКАРСКА ОРДИНАЦИЈА 9	ВИНИП	ДИСПЕРЗИВНА БОЈА	ГКП - РАСТЕР ПЛОЧЕ	14.12	16.13
0.32	ЛЕКАРСКА ОРДИНАЦИЈА 10	ВИНИП	ДИСПЕРЗИВНА БОЈА	ГКП - РАСТЕР ПЛОЧЕ	23.00	19.70
0.33	ТРОКАДЕРО / ОСТАВА ЗА ЧИШЋЕЊЕ	КЕРАМИКА	КЕРАМИКА	ГКП - РАСТЕР ПЛОЧЕ	3.31	7.30
0.34	ТОАЛЕТИ - ЗАПОСЛЕНИ	КЕРАМИКА	КЕРАМИКА	ГКП - РАСТЕР ПЛОЧЕ	14.83	26.10
0.35	ТОАЛЕТИ - ПОСЕТИОЦИ	КЕРАМИКА	КЕРАМИКА	ГКП - РАСТЕР ПЛОЧЕ	18.31	31.50
0.36	ЛЕКАРСКА ОРДИНАЦИЈА 11	ВИНИП	ДИСПЕРЗИВНА БОЈА	ГКП - РАСТЕР ПЛОЧЕ	15.35	16.71
0.37	СОБА ЗА ИНТЕРВЕНЦИЈЕ	ВИНИП	ДИСПЕРЗИВНА БОЈА	ГКП - РАСТЕР ПЛОЧЕ	20.45	19.46
0.38	УЛАЗ У СЛУЧАЈУ ХИТНОСТИ - ПАЦИЈЕНТИ	КЕРАМИКА	ДИСПЕРЗИВНА БОЈА	ГКП - РАСТЕР ПЛОЧЕ	6.78	10.50
0.39	ХОП	ВИНИП	ДИСПЕРЗИВНА БОЈА	ГКП - РАСТЕР ПЛОЧЕ	23.92	22.46
0.40	ОБЕЗБЕЂЕЊЕ И КОНТРОЛА УЛАЗА	ВИНИП	ДИСПЕРЗИВНА БОЈА	ГКП - РАСТЕР ПЛОЧЕ	11.87	19.16
0.41	УЛАЗНО ЈЕЗГРО - ПАЦИЈЕНТИ	КЕРАМИКА	ДИСПЕРЗИВНА БОЈА	ГКП - РАСТЕР ПЛОЧЕ	22.06	21.36
0.42	ОСТАВА ПРЉАВО	КЕРАМИКА	КЕРАМИКА	ГКП - РАСТЕР ПЛОЧЕ	8.27	11.50
0.43	ВЕРТИКАЛНИ ТРАСПОРТ ПРИЉАВОГ СА ОДЕЉЕЊА				2.61	6.46
0.44	СЕРВИСНИ УЛАЗ / ИЗБАЦИВАЊЕ ОМЕТА	КЕРАМИКА	ДИСПЕРЗИВНА БОЈА	ГКП - РАСТЕР ПЛОЧЕ	3.78	7.95
0.45	УЛАЗ ЗА ЗАПОСЛЕЛЕ - ВЕТРОБРАН	КЕРАМИКА	ДИСПЕРЗИВНА БОЈА	ГКП - РАСТЕР ПЛОЧЕ	6.48	10.20
0.46	УЛАЗ ЗА ЗАПОСЛЕЛЕ - ХОДНИК	КЕРАМИКА	ДИСПЕРЗИВНА БОЈА	ГКП - РАСТЕР ПЛОЧЕ	35.21	41.60
0.47	ГАРДЕРОБА ЗАПОСЛЕНИ / Ж	КЕРАМИКА	КЕРАМИКА	ГКП - РАСТЕР ПЛОЧЕ	15.48	15.90
0.48	ГАРДЕРОБА ЗАПОСЛЕНИ / М	КЕРАМИКА	КЕРАМИКА	ГКП - РАСТЕР ПЛОЧЕ	15.45	16.10
0.49	УЛАЗНО ЈЕЗГРО - ЗАПОСЛЕНИ / ЧИСТО ЈЕЗГРО	КЕРАМИКА	ДИСПЕРЗИВНА БОЈА	ГКП - РАСТЕР ПЛОЧЕ	22.06	21.36
0.50	САЛА ЗА САСТАНКЕ	КЕРАМИКА	ДИСПЕРЗИВНА БОЈА	ГКП - РАСТЕР ПЛОЧЕ	25.01	20.70
0.51	ПРЕДПРОСТОР - КАРТОТЕКА	КЕРАМИКА	ДИСПЕРЗИВНА БОЈА	ГКП - РАСТЕР ПЛОЧЕ	4.34	8.75
0.52	ТОАЛЕТ ЗАПОСЛЕНИ	КЕРАМИКА	КЕРАМИКА	ГКП - РАСТЕР ПЛОЧЕ	3.50	7.64
0.53	ПРИПРЕМА МЕТАДОНСКЕ ТЕРАПИЈЕ	КЕРАМИКА	КЕРАМИКА	ГКП - РАСТЕР ПЛОЧЕ	16.31	18.75
0.54	УЛАЗ У МЕТАДОНСКИ ЦЕНТАР - ПАЦИЈЕНТИ	КЕРАМИКА	ДИСПЕРЗИВНА БОЈА	ГКП - РАСТЕР ПЛОЧЕ	3.68	7.72
0.55	ЧЕКАОНИЦА	КЕРАМИКА	ДИСПЕРЗИВНА БОЈА	ГКП - РАСТЕР ПЛОЧЕ	9.67	14.95
0.56	ПОДЕЛА ТЕРАПИЈЕ	КЕРАМИКА	ДИСПЕРЗИВНА БОЈА	ГКП - РАСТЕР ПЛОЧЕ	4.62	8.60
0.57	ТОАЛЕТ - ПАЦИЈЕНТИ	КЕРАМИКА	КЕРАМИКА	ГКП - РАСТЕР ПЛОЧЕ	5.11	9.75
0.58	ТЕХНИЧКА ПРОСТОРИЈА	АНТИСТАТИК	ДИСПЕРЗИВНА БОЈА	ДИСПЕРЗИВНА БОЈА	9.53	12.74
Л1	ЛИФТ - ПАЦИЈЕНТИ				6.67	10.40
Л2	ЛИФТ - ОСОБЉЕ				6.67	10.40
УКУПНА НЕТО ПОВРШИНА ПРИЗЕМЉА ОБЈЕКТА 21 - ПСИХИЈАТРИЈА					989.61м2	

ОБЈЕКАТ 21

Психијатрија

ОСНОВА ПРИЗЕМЉА

Р 1:200

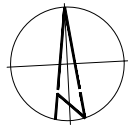

ЛЕГЕНДА	
ТОКОВИ КРЕТАЊА	ОЗНАКА
ПАЦИЈЕНТИ	
ЗАПОСЛЕНИ - МЕДИЦИНСКО ОСОБЉЕ	
ЗАПОСЛЕНИ - ТЕХНИЧКО ОСОБЉЕ	
ЧИСТ МАТЕРИЈАЛ (ЛЕКОВИ, САНИТЕТСКИ МАТ., СТЕРИЛНО, НЕСТЕРИЛНО, ЧИСТ ВЕШ)	
ХРАНА - ДОНОШЕЊЕ	
МЕДИЦИНСКИ И КОМУНАЛНИ ОТПАД	
ПРЉАВО ПОСУЂЕ И ВЕШ - ОДНОШЕЊЕ	

ТАБЕЛА ПОВРШИНА ОБЈЕКТА 21 ПСИХИЈАТРИЈА	
Бруто површина приземља	1139.45 м2
Бруто површина 1.спрата	1023.06 м2
Бруто површина 2.спрата	1023.06 м2
УКУПНА БРУТО ПОВРШИНА	3185.57 м2



15000 Шабат, Београд Невилд 1
тел: 015/355-588 факс: 015/349-654
office@set.rs



11000 Београд-Врњач, Београд Невилд 33А
тел: 011/344-2332
office@bg-arh.com

КОНСАЛТИНГ ПЛАНИРАЊЕ ПРОЈЕКТОВАЊЕ ИЗГРАДЊА

Одговорни пројектант:
Марија Срећковић Пуцар,маст.инж.арх.
ИКС Лиценца 300 L444 12

Инвеститор:
Здравствени центар Ваљево,
Синђелићева бр.62

Сарадници:
Јован Цвјетковић, дипл.инж.арх.
Милица Митровић, маст.инж.арх.
Софија Тодоровић, дипл.инж.арх.
Марија Миланковић-Раичић, маст.инж.арх.
Драга Видојевић, маст.инж.арх.
Милица Пајић, маст.инж.арх.
Немања Шинетић, дипл.инж.арх.

Назив и ознака дела пројекта:
1 - ПРОЈЕКАТ АРХИТЕКТУРЕ

Контрола:
Милена Срећковић, дипл.инж.грађ.

Директор:
Милена Срећковић, дипл.инж.грађ.

Врста пројектне документације:
ИДР - Идејно решење

Датум:
Октобар 2023.год.

Цртеж:
ОБЈЕКАТ 21/
ПСИХИЈАТРИЈА

Размера:
1:200

Цртеж бр.:
7.0



ТАБЕЛА ПОВРШИНА ОБЈЕКТА 21 ПСИХИЈАТРИЈА	
Бруто површина приземља	1139.45 м2
Бруто површина 1.спрата	1023.06 м2
Бруто површина 2.спрата	1023.06 м2
УКУПНА БРУТО ПОВРШИНА	3185.57 м2

	<p>15000 Шабан., Брше Невалих 1 тел: 01/3555-588 office@set.rs</p>		<p>11000 Београд-Врчар, Брше Невалих 33А тел: 01/344-2332 office@bg-arh.com</p>
<p align="center">КОНСАЛТАТИНГ ПЛАНИРАЊЕ ПРОЈЕКТОВАЊЕ ИЗГРАДЊА</p>			
<p>Одговорни пројектант: Марија Срећковић Пуцар,маст.инж.арх. ИКС Лиценција 300 L444 12</p>		<p>Инвеститор : Здравствени центар Ваљево, Синђелићева бр.62</p>	
<p>Сарадници: Јован Цвјетковић, дипл.инж.арх. Милица Митровић, маст.инж.арх. Софија Тодоровић, дипл.инж.арх Марија Миленковић-Рачић, маст.инж.арх. Драга Видојевић, маст.инж.арх. Милица Пајић, маст.инж.арх. Немања Шипетић, дипл.инж.арх.</p>		<p>Назив пројекта: РЕКОНСТРУКЦИЈА И ДОГРАДЊА ОПШТЕ БОЛНИЦЕ У ВАЉЕВУ, У УЛИЦИ ПАСТЕРОВА 23, НА ГПН (ОД ДЕЛА К.П. БР. 2860/1 КО ВАЉЕВО)</p>	
<p>Контрола: Директор: Миленка Срећковић, дипл.инж.грађ.</p>		<p>Назив и ознака дела пројекта: 1 - ПРОЈЕКАТ АРХИТЕКТУРЕ</p>	<p>Размера : 1:200</p>
<p>Врста пројектне документације: ИДР – Изводно решење</p>		<p>Датум: Октобар 2023.год.</p>	<p>Цртеж бр.: 7.1</p>
<p align="center">ОСНОВА 1. СПРАТА</p>			



ТАБЕЛА ПОВРШИНА ОБЈЕКТА 21 ПСИХИЈАТРИЈА	
Бруто површина приземља	1139.45 м2
Бруто површина 1.спрата	1023.06 м2
Бруто површина 2.спрата	1023.06 м2
УКУПНА БРУТО ПОВРШИНА	3185.57 м2

SET

System Engineering Team

15000 Шабац, брше Нелдха 1

тел: 011/355-588

office@set.rs

BG

Београд Архитектура

11000 Београд-Врачар, брше Нелдх 33А

тел: 011/344-2332

office@bg-arh.com

КОНСАЛТИНГ ПЛАНИРАЊЕ ПРОЈЕКТОВАЊЕ ИЗГРАДЊА

Одговорни пројектант:

Марија Срећковић Пуцар,мастр.инж.арх.

ИКС Лиценца 300 L444 12

Сарадници:

Јован Цвјетковић, дипл.инж.арх.

Милица Митровић, дипл.инж.арх.

Софија Тодоровић, дипл.инж.арх

Марија Милековић-Раичић, мастр.инж.арх.

Драга Видојевић, мастр.инж.арх.

Милица Пајић, мастр.инж.арх.

Немања Шинетић, дипл.инж.арх.

Инвеститор :

Здравствени центар Ваљева,

Симфелићева бр.62

Назив пројекта:

РЕКОНСТРУКЦИЈА И ДОГРАДЊА ОПШТЕ БОЛНИЦЕ У ВАЉЕВУ, У УЛИЦИ ПАСТЕРОВА 23, НА ГП1 (ОД ДЕЛА К.П. БР. 2860/1 КО ВАЉЕВО)

Назив и ознака дела пројекта:

1 - ПРОЈЕКАТ АРХИТЕКТУРЕ

Контрола:

Директор:

Миленка Срећковић, дипл.инж.грађ.

Цртеж:

ОБЈЕКАТ 21/
ПСИХИЈАТРИЈА

ОСНОВА 2. СПРАТА

Размера :

1:200

Цртеж бр.: 7.2

Врста пројектне документације:



ИДР - Идејно решење

Датум:

Октобар 2023.год.

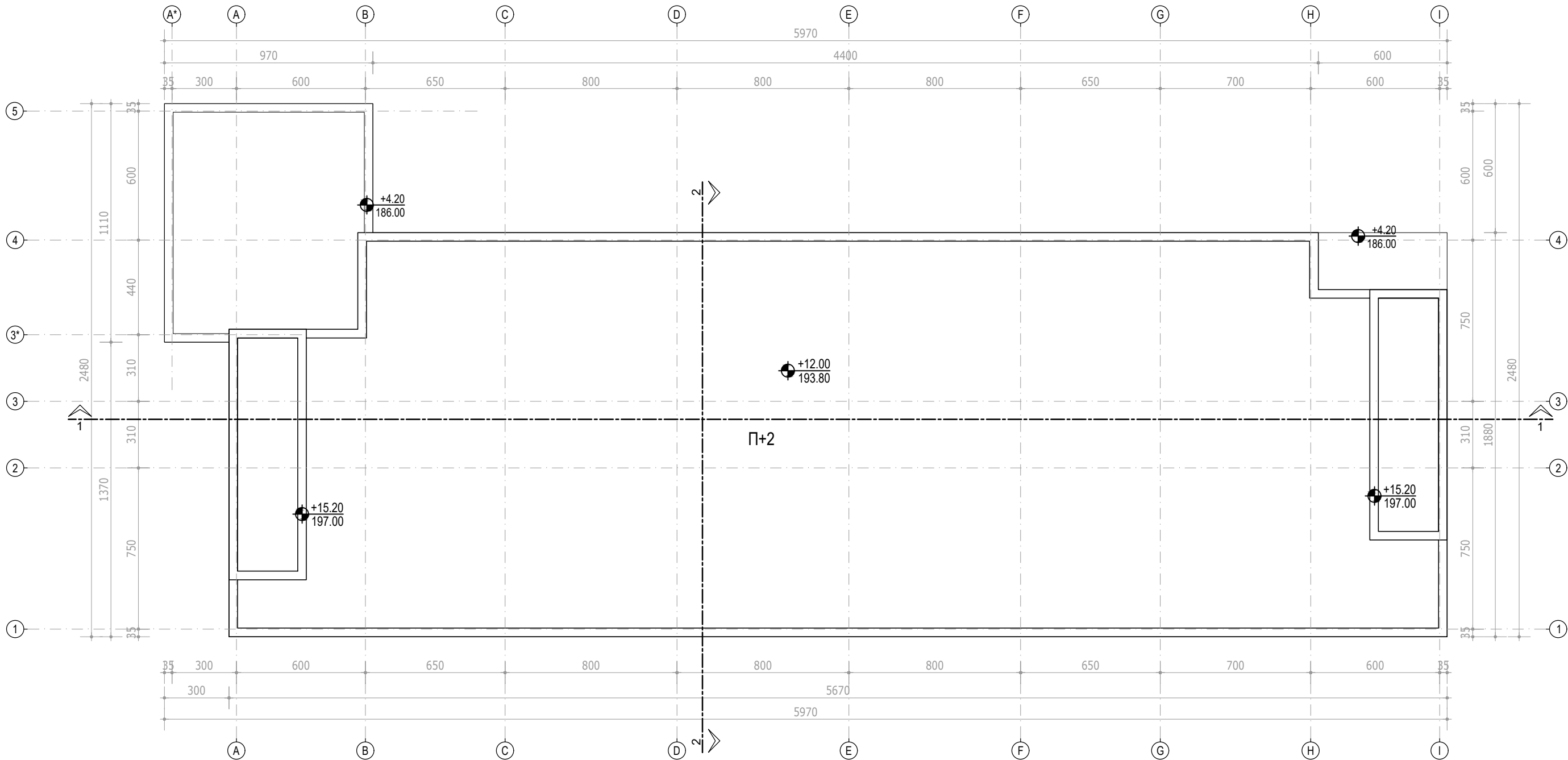
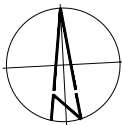
ОБЈЕКАТ 21
Психијатрија
ОСНОВА КРОВА
Р 1:200



<div><div><div>15000 Шабан, Браће Недића 1 тел: 015/355-588 факс: 015/349-654 office@set.rs</div></div><div><div>11000 Београд-Врчар, Браће Недић 33А тел: 011/344-2332 office@bg-arh.com</div></div></div>		
КОНСАЛТИНГ ПЛАНИРАЊЕ ПРОЈЕКТОВАЊЕ ИЗГРАДЊА		
Одговорни пројектант: Марија Срећковић Пуцар,маст.инж.арх. ИКС Лиценца 300 L444 12		Инвеститор : Здравствени центар Ваљево, Синђелићева бр.62
Сарадници: Јован Цвјетковић, дипл.инж.арх. Милица Митровић, маст.инж.арх. Софија Тодоровић, дипл.инж.арх. Марија Миленковић-Раичић, маст.инж.арх. Драга Видојевић, маст.инж.арх. Милица Пајић, маст.инж.арх. Немања Шипетић, дипл.инж.арх.		Назив пројекта: РЕКОНСТРУКЦИЈА И ДОГРАДЊА ОПШТЕ БОЛНИЦЕ У ВАЉЕВУ, У УЛИЦИ ПАСТЕРОВА 23, НА ГПП (ОД ДЕЛА К.П. БР. 2860/1 КО ВАЉЕВО)
Контрола:		Назив и ознака дела пројекта: 1 - ПРОЈЕКАТ АРХИТЕКТУРЕ
Директор: Миленца Срећковић, дипл.инж.грађ.	Цртеж: ОБЈЕКАТ 21/ ПСИХИЈАТРИЈА	Размера : 1:200
Врста пројектне документације: ИДР – Идејно решење	Датум: Октобар 2023.год.	Цртеж бр. : 7.3
ОСНОВА КРОВА		

ПРЕСЕК 1-1



ПРЕСЕК 2-2

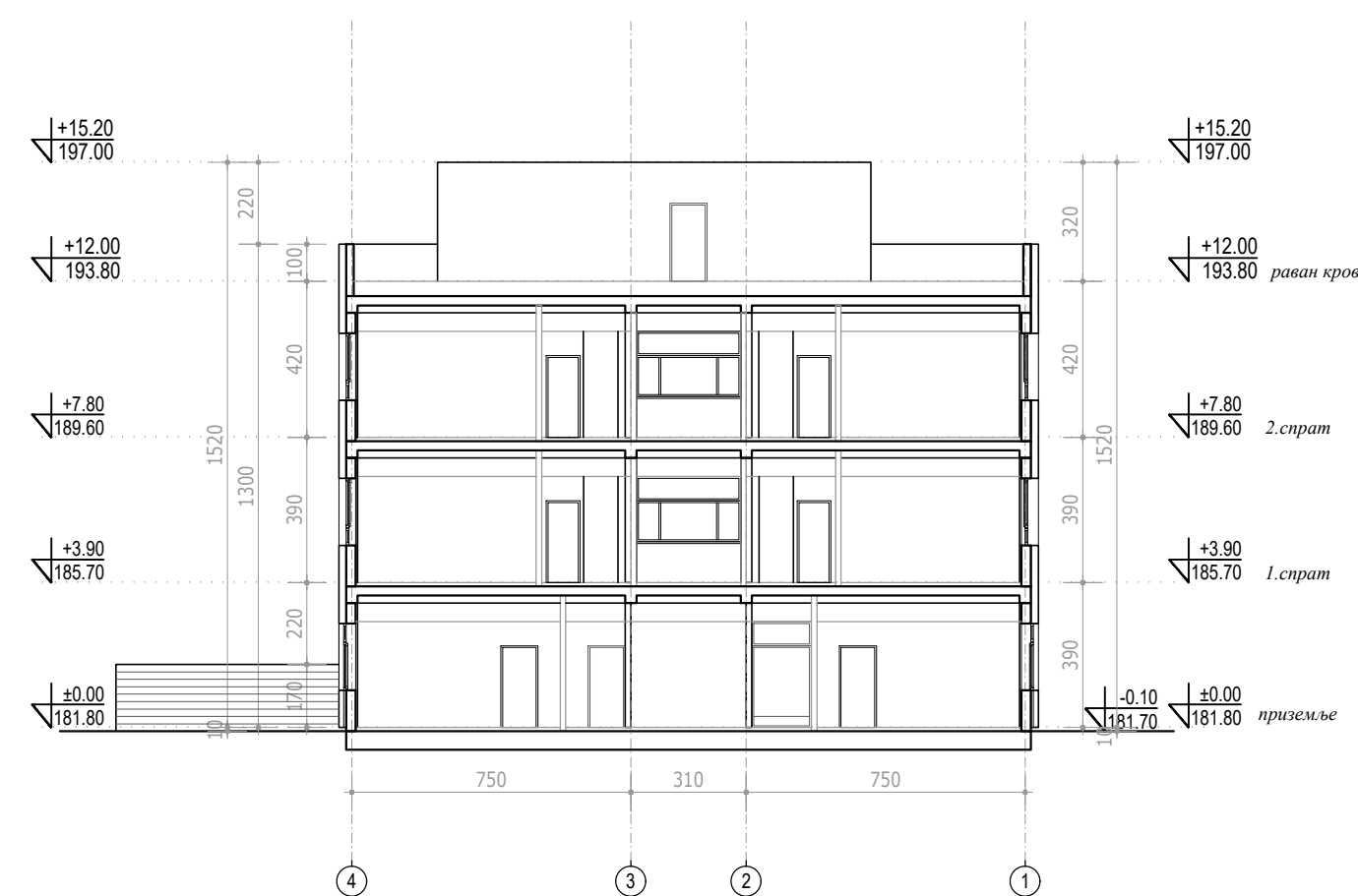



ОБЈЕКАТ 21

Психијатрија

ПРЕСЕК 1-1 И 2-2

Р 1:200

<div><div>15000 Шабан, Браће Немаић 1 тел: 011/355-588 факс: 011/349-654 office@set.rs</div></div>		<div><div>11000 Београд-Вуцар, Браће Немаић 33А тел: 011/344-2332 office@bg-arh.com</div></div>	
КОНСАЛТИНГ ПЛАНИРАЊЕ ПРОЈЕКТОВАЊЕ ИЗГРАДЊА			
Одговорни пројектант: Марија Срећковић Пуцар, маг. инж. арх. ИКС Лиценца 300 L444 12		Инвеститор : Здравствени центар Ваљево, Синђелићева бр.62	
Сарадници: Јован Цвјетковић, дипл. инж. арх. Милица Митровић, маг. инж. арх. Софија Тодоровић, дипл. инж. арх. Марија Миленковић-Раичић, маг. инж. арх. Драга Видојевић, маг. инж. арх. Милица Пајић, маг. инж. арх. Немања Шипетић, дипл. инж. арх.		Назив пројекта: РЕКОНСТРУКЦИЈА И ДОГРАДЊА ОПШТЕ БОЛНИЦЕ У ВАЉЕВУ, У УЛИЦИ ПАСТЕРОВА 23 НА ГП1 (ОД ДЕЛА К.П. БР. 2860/1 КО ВАЉЕВО)	
		Назив и ознака дела пројекта: 1 - ПРОЈЕКАТ АРХИТЕКТУРЕ	
Контрола: Директор: Милена Срећковић, дипл. инж. грађ.		Цртеж: ОБЈЕКАТ 21/ ПСИХИЈАТРИЈА	Размера : 1:200
Врста пројектне документације: ИДР – Идејно решење		Датум: Октобар 2023. год.	Цртеж бр. : 7.4
		ПРЕСЕК 1-1 И 2-2	

ЈУЖНА ФАСАДА



ЗАПАДНА ФАСАДА

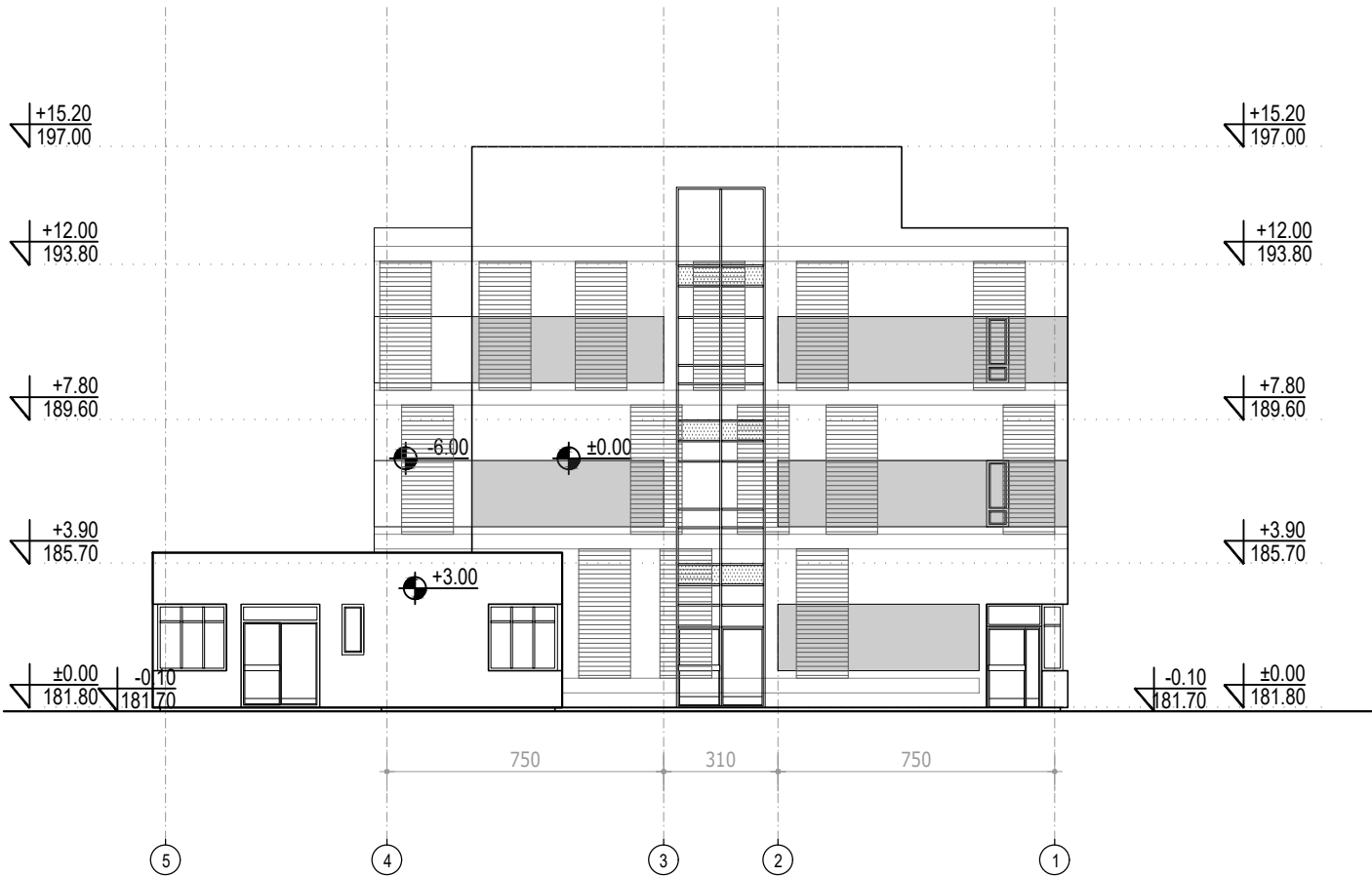



ОБЈЕКАТ 21

Психијатрија

ЗАПАДНА И ЈУЖНА

ФАСАДА

Р 1:200

	15000 Шабан, Браће Недића 1 тел: 015/355-588 факс: 015/349-654 office@set.rs		11000 Београд, Врчар, Браће Недића 33А тел: 011/344-2332 office@bg-arh.com
КОНСАЛТИНГ ПЛАНИРАЊЕ ПРОЈЕКТОВАЊЕ ИЗГРАДЊА			
Одговорни пројектант: Марија Срећковић Пуцар, мастр.инж.арх. ИКС Лиценца 300 L444 12		Инвеститор: Здравствени центар Ваљево, Синђелићева бр.62	
Сарадници: Јован Цвјетковић, дипл.инж.арх. Милица Митровић, мастр.инж.арх. Софија Тодоровић, дипл.инж.арх. Марија Миленковић-Раичић, мастр.инж.арх. Драга Видојевић, мастр.инж.арх. Милица Пајић, мастр.инж.арх. Немања Шипетић, дипл.инж.арх.		Назив пројекта: РЕКОНСТРУКЦИЈА И ДОГРАДЊА ОПШТЕ БОЛНИЦЕ У ВАЉЕВУ, У УЛИЦИ ПАСТЕРОВА 23, НА ГП (ОД ДЕЛА К.П. БР. 2860/1 КО ВАЉЕВО)	
		Назив и ознака дела пројекта: 1 - ПРОЈЕКАТ АРХИТЕКТУРЕ	
Контрола:		Цртеж:	Размера:
Директор: Миленца Срећковић, дипл.инж.грађ.		ОБЈЕКАТ 21/ ПСИХИЈАТРИЈА	1:200
Врста пројектне документације: ИДР – Идејно решење		Датум: Октобар 2023.год.	Цртеж бр.: 7.5
		ЗАПАДНА И ЈУЖНА ФАСАДА	

СЕВЕРНА ФАСАДА



ИСТОЧНА ФАСАДА



ОБЈЕКАТ 21

Психијатрија

СЕВЕРНА И ИСТОЧНА

ФАСАДА

Р 1:200

 <div>15000 Шабац, Браће Недића 1 тел: 011/345-3811 факс: 011/349-654 office@set.rs</div>		 <div>11000 Београд-Врачар, Браће Недић 33А тел: 011/344-2332 office@bg-arh.com</div>	
КОНСАЛТИНГ ПЛАНИРАЊЕ ПРОЈЕКТОВАЊЕ ИЗГРАДЊА			
Одговорни пројектант: Марија Срећковић Пуцар,мастр.инж.арх. ИКС Лиценца 300 L444 12		 <div>Инвеститор : Здравствени центар Ваљево, Синђелићева бр.62</div>	
Сарадници: Јован Цвјетковић, дипл.инж.арх. Милица Митровић, мастр.инж.арх. Софија Тодоровић, дипл.инж.арх. Марија Миленковић-Раичић, мастр.инж.арх. Драга Видојевић, мастр.инж.арх. Милица Пајић, мастр.инж.арх. Немања Шипетић, дипл.инж.арх.		Назив пројекта: РЕКОНСТРУКЦИЈА И ДОГРАДЊА ОПШТЕ БОЛНИЦЕ У ВАЉЕВУ, У УЛИЦИ ПАСТЕРОВА 23, НА ГПП (ОД ДЕЛА К.П. БР. 2860/1 КО ВАЉЕВО)	
		Назив и ознака дела пројекта: 1 - ПРОЈЕКАТ АРХИТЕКТУРЕ	
Контрола: Директор: Милена Срећковић, дипл.инж.грађ.		<div>Цртеж: ОБЈЕКАТ 21/ ПСИХИЈАТРИЈА</div> <div>Размера : 1:200</div>	
Врста пројектне документације: ИДР – Идејно решење		<div>Датум: Октобар 2023.год.</div> <div>СЕВЕРНА И ИСТОЧНА ФАСАДА</div> <div>Цртеж бр. : 7.6</div>	

ОБЈЕКАТ 22
КУХИЊА И ВЕШЕРНИЦА
ОСНОВА ПРИЗЕМЉА
Р 1:200

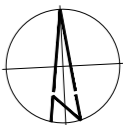

ЛЕГЕНДА	
ТОКОВИ КРЕТАЊА	ОЗНАКА
ПУТ - ЧИСТО - КУХИЊА (довоз намирница, одвоз оброка)	
ПУТ - ПРЉАВО - КУХИЊА (одвоз смећа, довоз смећа)	
ПУТ - ЧИСТО - ВЕШЕРНИЦА (излаз чистог веша)	
ПУТ - ПРЉАВО - ВЕШЕРНИЦА (довоз прљавог веша)	
ПУТ - ЗАПОСЛЕНИ	

ТАБЕЛА ПОВРШИНА ОБЈЕКТА 22 КУХИЊА И ВЕШЕРНИЦА	
Бруто површина приземља	666.00 м2
Бруто површина 1.спрата	666.00 м2
Бруто површина кровне топле везе	65.00 м2
УКУПНА БРУТО ПОВРШИНА	1397.00 м2

ОБЈЕКАТ 22						
б/р	НАМЕНА ПРОСТОРИЈА	ОБРАДА ПОДА	ОБРАДА ЗИДА	ОБРАДА ПЛАФОНА	површина (м²)	обим (м³)
ОБЈЕКАТ 22 - КУХИЊА И ВЕШЕРНИЦА - ПРИЗЕМЉЕ						
ВЕШЕРНИЦА						
0.1	УЛАЗ - ДОВОЗ ПРЉАВОГ ВЕША	КЕРАМИКА	ДИСПЕРЗИВНА БОЈА	ГКП - РАСТЕР ПЛОЧЕ	10.15	12.80
0.2	КАНЦЕЛАРИЈА ЕКОНОМА	КЕРАМИКА	ДИСПЕРЗИВНА БОЈА	ГКП - РАСТЕР ПЛОЧЕ	7.14	12.90
0.3	ТОАЛЕТ	КЕРАМИКА	КЕРАМИКА	ГКП - РАСТЕР ПЛОЧЕ	2.63	6.60
0.4	ЗОНА ПРИЈЕМА ПРЉАВОГ ВЕША	КЕРАМИКА	КЕРАМИКА	ГКП - РАСТЕР ПЛОЧЕ	57.90	30.90
0.5	ЗОНА ПРАЊА	КЕРАМИКА	КЕРАМИКА	ГКП - РАСТЕР ПЛОЧЕ	55.32	30.20
0.6	ЗОНА СУШЕЊА И ПЕГЛАЊА	КЕРАМИКА	КЕРАМИКА	ГКП - РАСТЕР ПЛОЧЕ	94.99	40.70
0.7	СКЛАДИШТЕЊЕ ЧИСТОГ ВЕША	КЕРАМИКА	КЕРАМИКА	ГКП - РАСТЕР ПЛОЧЕ	119.27	47.30
0.8	ИЗЛАЗ - ОДВОЗ ЧИСТОГ ВЕША	КЕРАМИКА	ДИСПЕРЗИВНА БОЈА	ГКП - РАСТЕР ПЛОЧЕ	11.16	14.10
0.9	УЛАЗ ЗА ЗАПОСЛЕНЕ	КЕРАМИКА	ДИСПЕРЗИВНА БОЈА	ГКП - РАСТЕР ПЛОЧЕ	6.64	10.31
0.10	ХОДНИК СА СТЕПЕНИШТЕМ	КЕРАМИКА	ДИСПЕРЗИВНА БОЈА	ГКП - РАСТЕР ПЛОЧЕ	33.06	31.11
0.11	МАГАЗИН ХЕМИЈЕ	КЕРАМИКА	КЕРАМИКА	ГКП - РАСТЕР ПЛОЧЕ	14.25	15.50
0.12	ХОДНИК	КЕРАМИКА	ДИСПЕРЗИВНА БОЈА	ГКП - РАСТЕР ПЛОЧЕ	16.10	23.80
0.13	ТРОКАДЕРО	КЕРАМИКА	КЕРАМИКА	ГКП - РАСТЕР ПЛОЧЕ	4.00	8.20
0.14	САНИТАРНИ БЛОК И ГАРДЕРОБЕ / М	КЕРАМИКА	КЕРАМИКА	ГКП - РАСТЕР ПЛОЧЕ	21.10	25.05
0.15	САНИТАРНИ БЛОК И ГАРДЕРОБЕ / Ж	КЕРАМИКА	КЕРАМИКА	ГКП - РАСТЕР ПЛОЧЕ	21.10	25.05
0.16	ХОДНИК	КЕРАМИКА	ДИСПЕРЗИВНА БОЈА	ГКП - РАСТЕР ПЛОЧЕ	7.31	10.86
0.17	КАНЦЕЛАРИЈА ШЕФА ВЕШЕРНИЦЕ	КЕРАМИКА	ДИСПЕРЗИВНА БОЈА	ГКП - РАСТЕР ПЛОЧЕ	9.38	12.50
0.18	КАНЦЕЛАРИЈА КРОЈАЧИЦЕ	КЕРАМИКА	ДИСПЕРЗИВНА БОЈА	ГКП - РАСТЕР ПЛОЧЕ	9.00	12.30
0.19	ЧАЈНА КУХИЈА	КЕРАМИКА	КЕРАМИКА/ДИСПЕРЗИВНА БОЈА	ГКП - РАСТЕР ПЛОЧЕ	6.34	10.20
0.20	СОБА ЗА ОДМОР ЗАПОСЛЕНИХ	КЕРАМИКА	ДИСПЕРЗИВНА БОЈА	ГКП - РАСТЕР ПЛОЧЕ	12.55	14.70
0.21	ТЕХНИЧКА ПРОСТОРИЈА	АНТИСТАТИК	ДИСПЕРЗИВНА БОЈА	ГКП - РАСТЕР ПЛОЧЕ	17.43	16.80
Л1	ЛИФТ ЗА ТРАНСПОРТ ЧИСТОГ ТОПЛОМ ВЕЗОМ				6.67	10.40
УКУПНА НЕТО ПОВРШИНА - ВЕШЕРНИЦА					543.47м2	
КУХИЈА						
0.22	ДОВОЗ/ОДВОЗ - НАМИРНИЦЕ / ОБРОЦИ	КЕРАМИКА	ДИСПЕРЗИВНА БОЈА	ГКП - РАСТЕР ПЛОЧЕ	13.02	14.90
0.23	КАНЦЕЛАРИЈА ЕКОНОМА	КЕРАМИКА	ДИСПЕРЗИВНА БОЈА	ГКП - РАСТЕР ПЛОЧЕ	6.93	10.70
0.24	ТОАЛЕТ	КЕРАМИКА	КЕРАМИКА	ГКП - РАСТЕР ПЛОЧЕ	2.97	7.10
0.25	ДОВОЗ / ОДВОЗ - ПРЉАВО	КЕРАМИКА	ДИСПЕРЗИВНА БОЈА	ГКП - РАСТЕР ПЛОЧЕ	8.84	13.10
Л2	ЛИФТ ЗА ТРАНСПОРТ НАМИРНИЦА И ОБРОКА - ЧИСТ				6.67	10.40
Л3	ЛИФТ ЗА ТРАНСПОРТ СМЕЋА - ПРЉАВ				6.67	10.40
УКУПНА НЕТО ПОВРШИНА - КУХИЈА					45.10м2	
УКУПНА НЕТО ПОВРШИНА ПРИЗЕМЉА ОБЈЕКТА 22 - КУХИЈА И ВЕШЕРНИЦА					588.56м2	

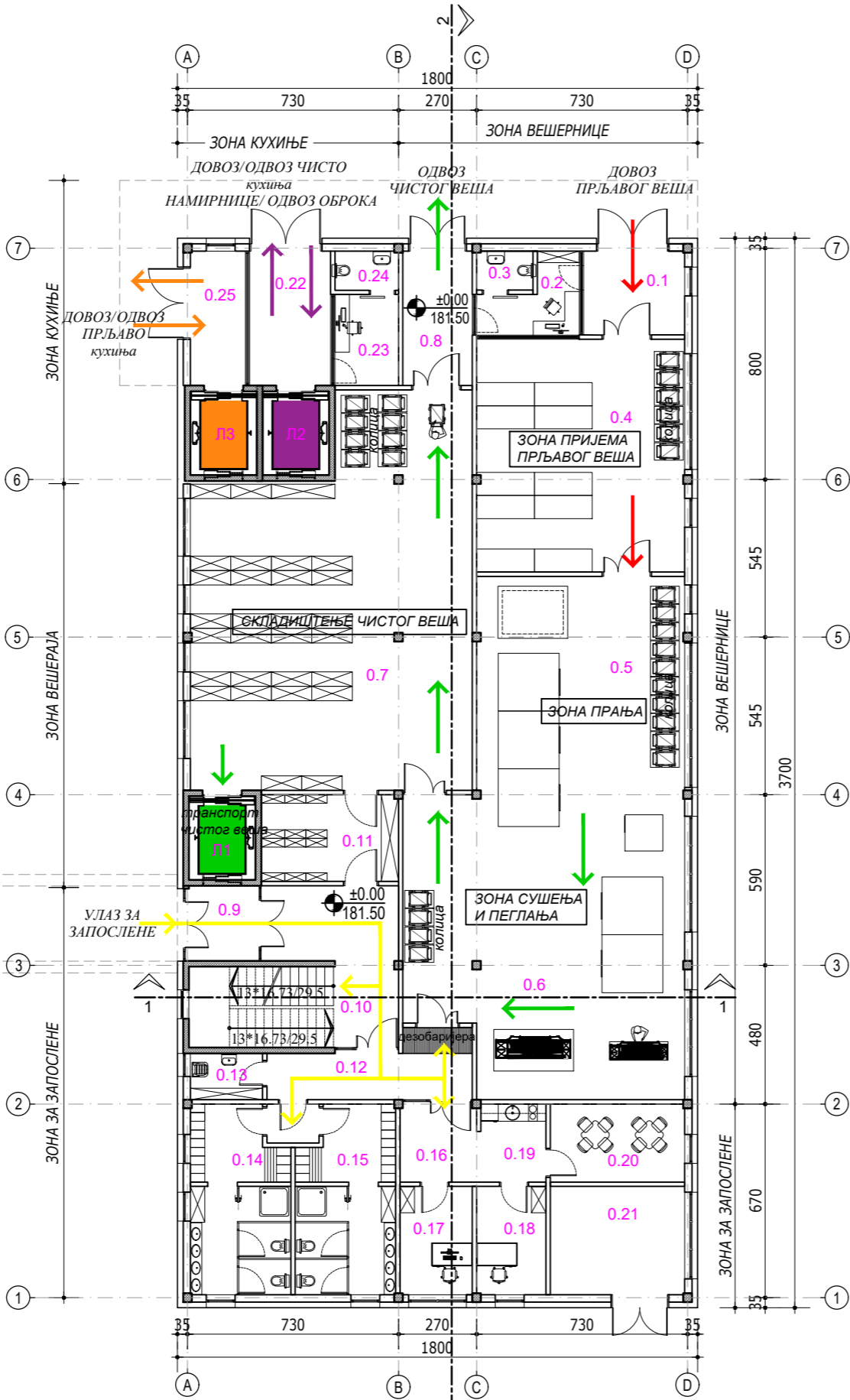

ОБЈЕКАТ 4

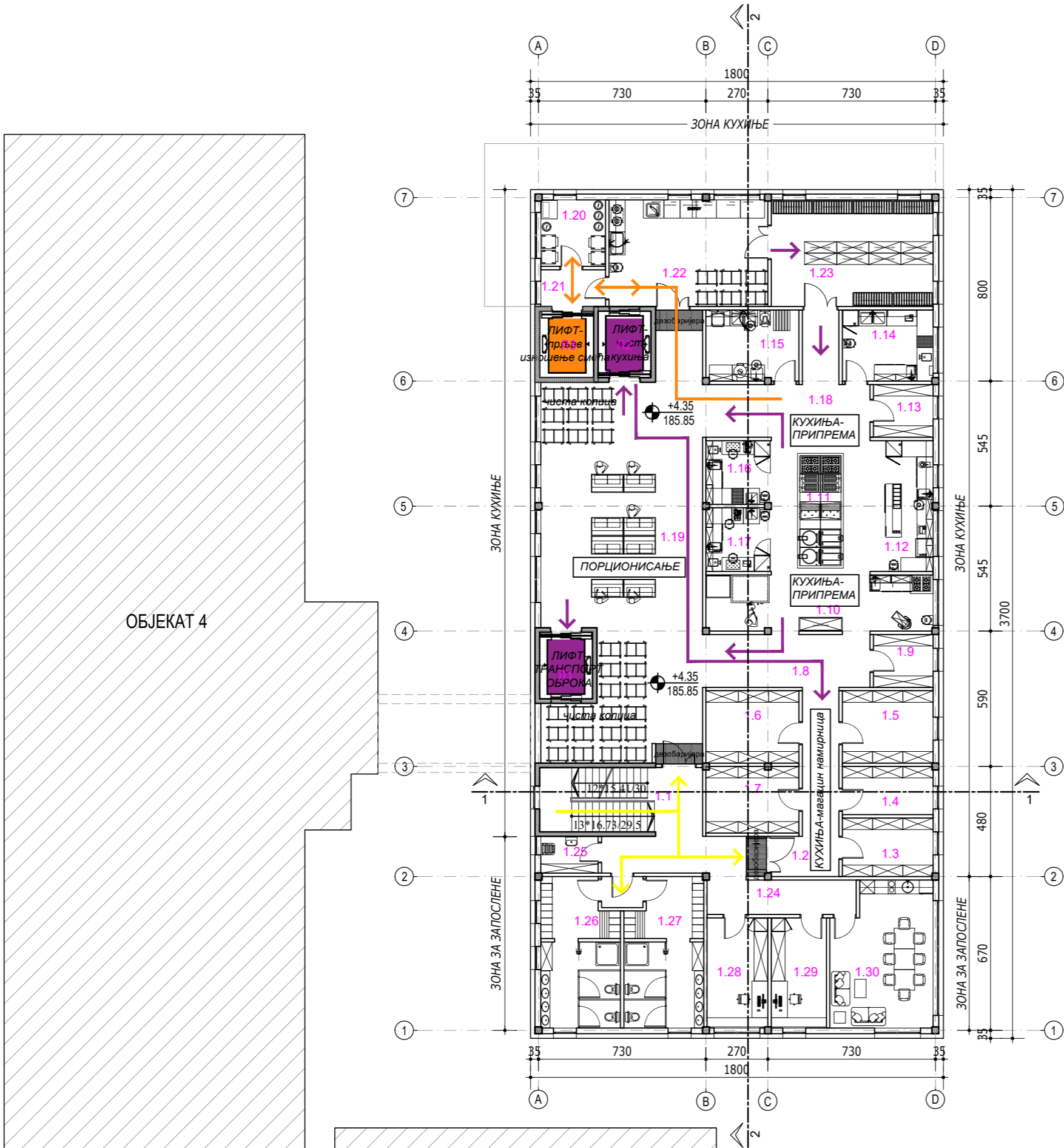

ОБЈЕКАТ 22						
број	НАМЕНА ПРОСТОРИЈА	ОБРАДА ПОДА	ОБРАДА ЗИДА	ОБРАДА ПЛАФОНА	површина	обим
					(м²)	(м³)
ОБЈЕКАТ 22 - КУХИЊА И ВЕШЕРНИЦА - СПРАТ						
КУХИЊА						
1.1	СТЕПЕНИШНО ЈЕЗГРО	КЕРАМИКА	ДИСПЕРЗИВНА БОЈА	ГКП - РАСТЕР ПЛОЧЕ	19.88	19.80
1.2	ХОДНИК МАГАЦИНА НАМИРНИЦА	КЕРАМИКА	ДИСПЕРЗИВНА БОЈА	ГКП - РАСТЕР ПЛОЧЕ	15.64	22.50
1.3	МАГАЦИН МЛЕКА И МЛЕЧНИХ ПРОИЗВОДА	КЕРАМИКА	КЕРАМИКА	ГКП - РАСТЕР ПЛОЧЕ	10.07	13.00
1.4	МАГАЦИН ПИТА	КЕРАМИКА	КЕРАМИКА	ГКП - РАСТЕР ПЛОЧЕ	8.30	12.10
1.5	СУВИ МАГАЦИН	КЕРАМИКА	КЕРАМИКА	ГКП - РАСТЕР ПЛОЧЕ	12.44	14.20
1.6	КОМОРА - МЕСО	КЕРАМИКА	КЕРАМИКА	ГКП - РАСТЕР ПЛОЧЕ	12.76	14.40
1.7	КОМОРА + ПОВРГЕ	КЕРАМИКА	КЕРАМИКА	ГКП - РАСТЕР ПЛОЧЕ	11.68	14.20
1.8	ХОДНИК	КЕРАМИКА	ДИСПЕРЗИВНА БОЈА	ГКП - РАСТЕР ПЛОЧЕ	16.79	19.20
1.9	МАГАЦИН ПЕКАРСКИХ НАМИРНИЦА	КЕРАМИКА	КЕРАМИКА	ГКП - РАСТЕР ПЛОЧЕ	5.98	9.80
1.10	ПЕКАРА И ПОСЛАСТИЦЕ - ПРИПРЕМА	КЕРАМИКА	КЕРАМИКА	ГКП - РАСТЕР ПЛОЧЕ	24.18	25.00
1.11	ТЕРМО БЛОК - ПРИПРЕМА	КЕРАМИКА	КЕРАМИКА	ГКП - РАСТЕР ПЛОЧЕ	25.80	20.60
1.12	ХЛАДНА КУХИЊА	КЕРАМИКА	КЕРАМИКА	ГКП - РАСТЕР ПЛОЧЕ	15.67	16.90
1.13	СУХОМЕСНАТИ ПРОИЗВОДИ	КЕРАМИКА	КЕРАМИКА	ГКП - РАСТЕР ПЛОЧЕ	5.98	9.80
1.14	ГРУБА ПРИПРЕМА МЕСА	КЕРАМИКА	КЕРАМИКА	ГКП - РАСТЕР ПЛОЧЕ	12.24	14.10
1.15	ГРУБА ПРИПРЕМА ПОВРЋА	КЕРАМИКА	КЕРАМИКА	ГКП - РАСТЕР ПЛОЧЕ	12.49	14.60
1.16	ПРИПРЕМА МЕСА	КЕРАМИКА	КЕРАМИКА	ГКП - РАСТЕР ПЛОЧЕ	7.88	11.25
1.17	ПРИПРЕМА ПОВРЋА	КЕРАМИКА	КЕРАМИКА	ГКП - РАСТЕР ПЛОЧЕ	7.88	11.25
1.18	ХОДНИК	КЕРАМИКА	ДИСПЕРЗИВНА БОЈА	ГКП - РАСТЕР ПЛОЧЕ	16.79	19.20
1.19	ПОРЦИОНИСАЊЕ И ОДЛАГАЊЕ ЧИСТИХ КОЛИЦА	КЕРАМИКА	ДИСПЕРЗИВНА БОЈА	ГКП - РАСТЕР ПЛОЧЕ	115.36	60.40
1.20	КОНФИСКАТ	КЕРАМИКА	КЕРАМИКА	ГКП - РАСТЕР ПЛОЧЕ	8.18	11.44
1.21	ПРЕДПРОСТОР ЛИФТА	КЕРАМИКА	ДИСПЕРЗИВНА БОЈА	ГКП - РАСТЕР ПЛОЧЕ	4.51	8.84
1.22	ПРАЊЕ КУХИНСКОГ ПОСУЂА И ПЛАТОА	КЕРАМИКА	КЕРАМИКА	ГКП - РАСТЕР ПЛОЧЕ	32.20	23.26
1.23	МАГАЦИН ЧИСТОГ ПОСУЂА И ПЛАТОА	КЕРАМИКА	КЕРАМИКА	ГКП - РАСТЕР ПЛОЧЕ	32.78	23.40
1.24	ХОДНИК - ЗАПОСЛЕНИ	КЕРАМИКА	ДИСПЕРЗИВНА БОЈА	ГКП - РАСТЕР ПЛОЧЕ	24.29	35.40
1.25	ТРОКАДЕРО	КЕРАМИКА	КЕРАМИКА	ГКП - РАСТЕР ПЛОЧЕ	4.00	8.20
1.26	САНИТАРНИ БЛОК И ГАРДЕРОБЕ / М	КЕРАМИКА	КЕРАМИКА	ГКП - РАСТЕР ПЛОЧЕ	21.10	25.05
1.27	САНИТАРНИ БЛОК И ГАРДЕРОБЕ / Ж	КЕРАМИКА	КЕРАМИКА	ГКП - РАСТЕР ПЛОЧЕ	21.10	25.05
1.28	НУТРИЦИОНИСТА	КЕРАМИКА	ДИСПЕРЗИВНА БОЈА	ГКП - РАСТЕР ПЛОЧЕ	12.71	14.90
1.29	ШЕФ КУХИЊЕ	КЕРАМИКА	ДИСПЕРЗИВНА БОЈА	ГКП - РАСТЕР ПЛОЧЕ	11.52	14.40
1.30	СОБА ЗА ОДМОР ЗАПОСЛЕНИХ	КЕРАМИКА	ДИСПЕРЗИВНА БОЈА	ГКП - РАСТЕР ПЛОЧЕ	26.88	21.90
УКУПНА НЕТО ПОВРШИНА - КУХИЊА					557.06м²	
УКУПНА НЕТО ПОВРШИНА СПРАТА ОБЈЕКТА 22 - КУХИЊА И ВЕШЕРНИЦА					557.06м²	

ОБЈЕКАТ 22

КУХИЊА И ВЕШЕРНИЦА

ОСНОВА СПРАТА

Р 1:200

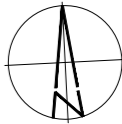

ЛЕГЕНДА	
ТОКОВИ КРЕТАЊА	ОЗНАКА
ПУТ - ЧИСТО - КУХИЊА (довоз намирница, одвоз оброка)	→
ПУТ - ПРЉАВО - КУХИЊА (одвоз смећа, довоз смећа)	→
ПУТ - ЧИСТО - ВЕШЕРНИЦА (излаз чистог веша)	→
ПУТ - ПРЉАВО - ВЕШЕРНИЦА (довоз прљавог веша)	→
ПУТ - ЗАПОСЛЕНИ	→

ТАБЕЛА ПОВРШИНА ОБЈЕКТА 22 КУХИЊА И ВЕШЕРНИЦА	
Бруто површина приземља	666.00 м²
Бруто површина 1.спрата	666.00 м²
Бруто површина кровне топле везе	65.00 м²
УКУПНА БРУТО ПОВРШИНА	1397.00 м²



15000 Шабан, Београд Немања 1
тел: 015/355-588 факс: 015/349-654
office@set.rs



11000 Београд-Врњач, Београд Немања 33А
тел: 011/344-2332
office@bg-arh.com

КОНСАЛТИНГ ПЛАНИРАЊЕ ПРОЈЕКТОВАЊЕ ИЗГРАДЊА

Одговорни пројектант:
Марија Срећковић Пуцар,маст.инж.арх.
ИКС Лиценца 300 L444 12

Инвеститор:
Здравствени центар Ваљево,
Синђелићева бр.62

Сарадници:
Јован Првјетковић, дипл.инж.арх.
Милица Митровић, маст.инж.арх.
Софија Тодоровић, дипл.инж.арх.
Марија Миленковић-Ранчић, маст.инж.арх.
Драга Видојевић, маст.инж.арх.
Милица Пајић, маст.инж.арх.
Немања Шипетић, дипл.инж.арх.

Назив пројекта:
РЕКОНСТРУКЦИЈА И ДОГРАДЊА ОПШТЕ
БОЛНИЦЕ У ВАЉЕВУ, У УЛИЦИ ПАСТЕРОВА 23,
НА ГП1 (ОД ДЕЛА К.П. БР. 2860/1 КО ВАЉЕВО)

Назив и ознака дела пројекта:
1 - ПРОЈЕКАТ АРХИТЕКТУРЕ

Контрола:
Директор:
Миленца Срећковић, дипл.инж.грађ.

Цртеж:
ОБЈЕКАТ 22-
КУХИЊА И ВЕШЕРНИЦА
- ОСНОВА СПРАТА

Размера:
1:200

Врста пројектне документације:
ИДР – Идејно решење

Датум:
Октобар 2023.год.

Цртеж бр.:
8.1

ОБЈЕКАТ 22
КУХИЊА И ВЕШЕРНИЦА
ОСНОВА КРОВА
Р 1:200

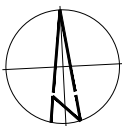

ЛЕГЕНДА	
ТОКОВИ КРЕТАЊА	ОЗНАКА
ПУТ - ЧИСТО - КУХИЊА (довоз намирница, одвоз оброка)	
ПУТ - ПРЉАВО - КУХИЊА (одвоз смећа, довоз смећа)	
ПУТ - ЧИСТО - ВЕШЕРНИЦА (излаз чистог веша)	
ПУТ - ПРЉАВО - ВЕШЕРНИЦА (довоз прљавог веша)	
ПУТ - ЗАПОСЛЕНИ	

ТАБЕЛА ПОВРШИНА ОБЈЕКТА 22 КУХИЊА И ВЕШЕРНИЦА	
Бруто површина приземља	666.00 м2
Бруто површина 1.спрата	666.00 м2
Бруто површина кровне топле везе	65.00 м2
УКУПНА БРУТО ПОВРШИНА	1397.00 м2

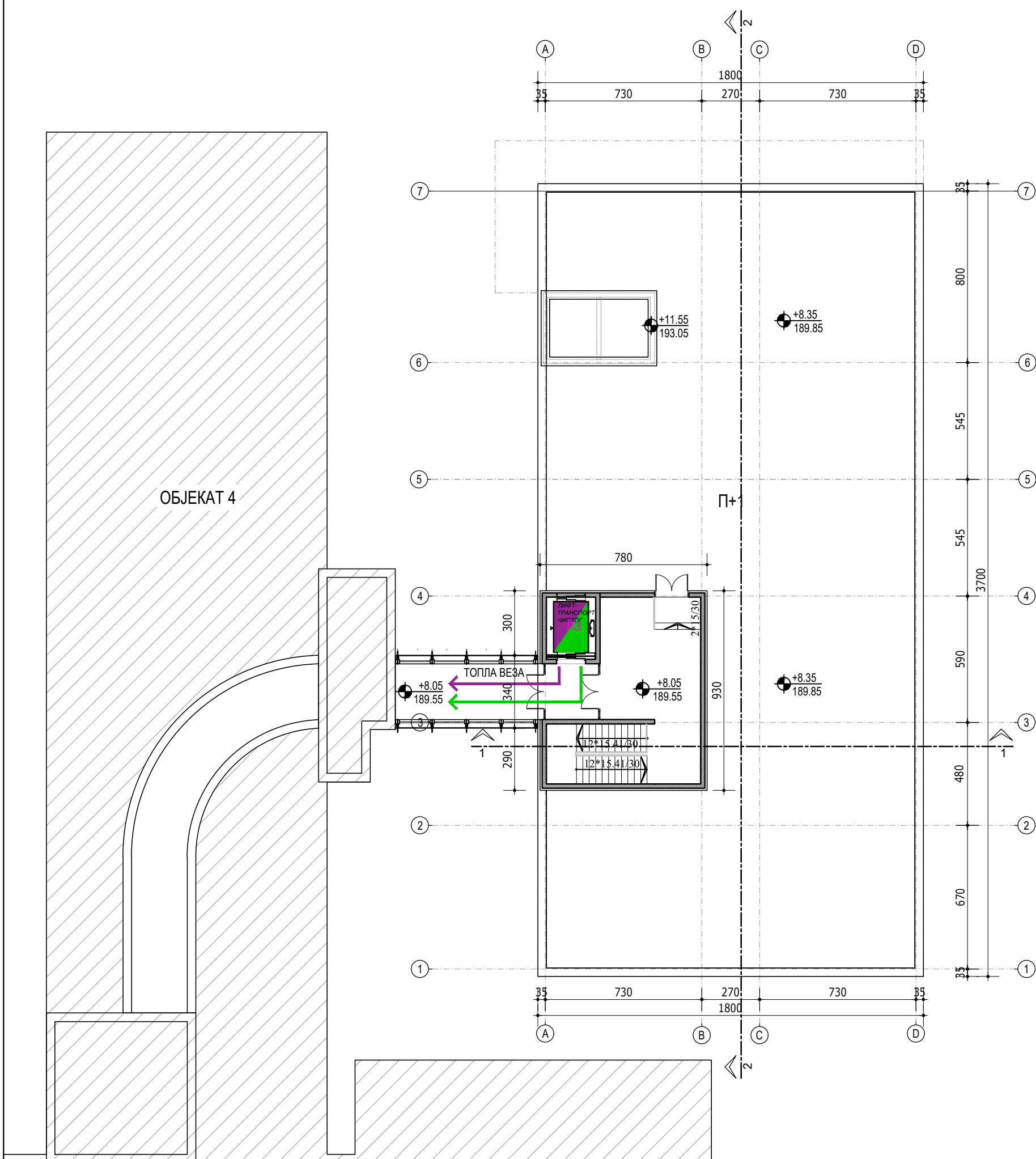

 SET System Engineering Team		15000 Шабанц, Браће Недића 1 тел: 015/355-588 факс: 015/349-654 office@set.rs		 BG BEOGRAD GRAD		11000 Београд-Врачар, Браће Недић 33А тел: 011/344-2332 office@bg-arh.com	
КОНСАЛТИНГ ПЛАНИРАЊЕ ПРОЈЕКТОВАЊЕ ИЗГРАДЊА							
Одговорни пројектант: Марија Срећковић Пуцар,маст.инж.арх. ИКС Лиценца 300 L444 12				Инвеститор : Здравствени центар Ваљево, Синђелићева бр.62			
Сарадници: Јован Цвјетковић, дипл.инж.арх. Милица Митровић, маст.инж.арх. Софија Тодоровић, дипл.инж.арх. Марија Миленковић-Ранчић, маст.инж.арх. Драга Видојевић, маст.инж.арх. Милица Пајић, маст.инж.арх. Немања Шипетић, дипл.инж.арх.				Назив пројекта: РЕКОНСТРУКЦИЈА И ДОГРАДЊА ОПШТЕ БОЛНИЦЕ У ВАЉЕВУ, У УЛИЦИ ПАСТЕРОВА 23, НА ГПН (ОД ДЕЛА К.П. БР. 2860/1 КО ВАЉЕВО)			
				Назив и ознака дела пројекта: 1 - ПРОЈЕКАТ АРХИТЕКТУРЕ			
Контрола:				Цртеж:		Размера :	
Директор: Миленца Срећковић, дипл.инж.грађ.				ОБЈЕКАТ 22 - КУХИЈА И ВЕШЕРНИЦА - ОСНОВА КРОВА		1:200	
Врста пројектне документације: ИДР – Идејно решење				Датум: Октобар 2023.год.		Цртеж бр. : 8.2	

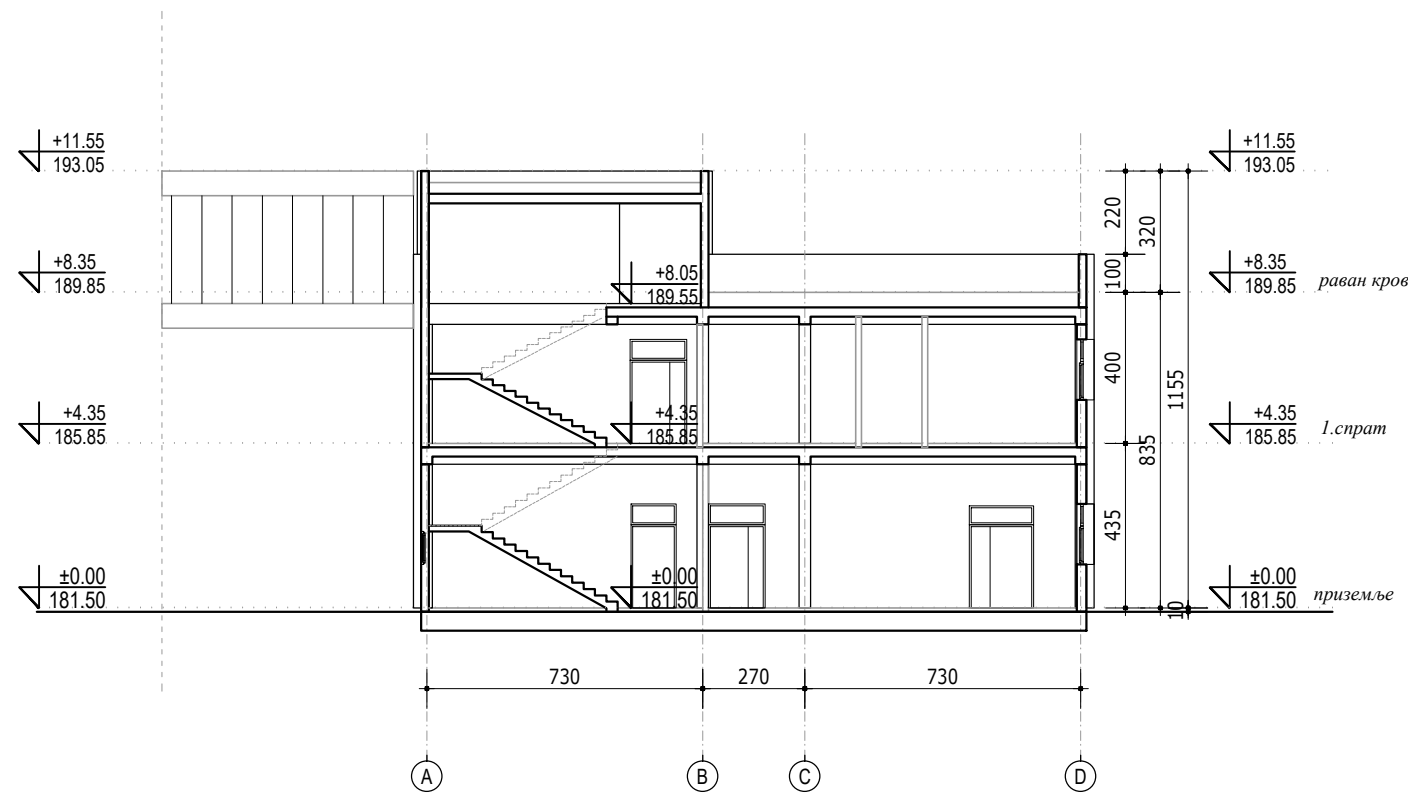

ПРЕСЕК 1-1

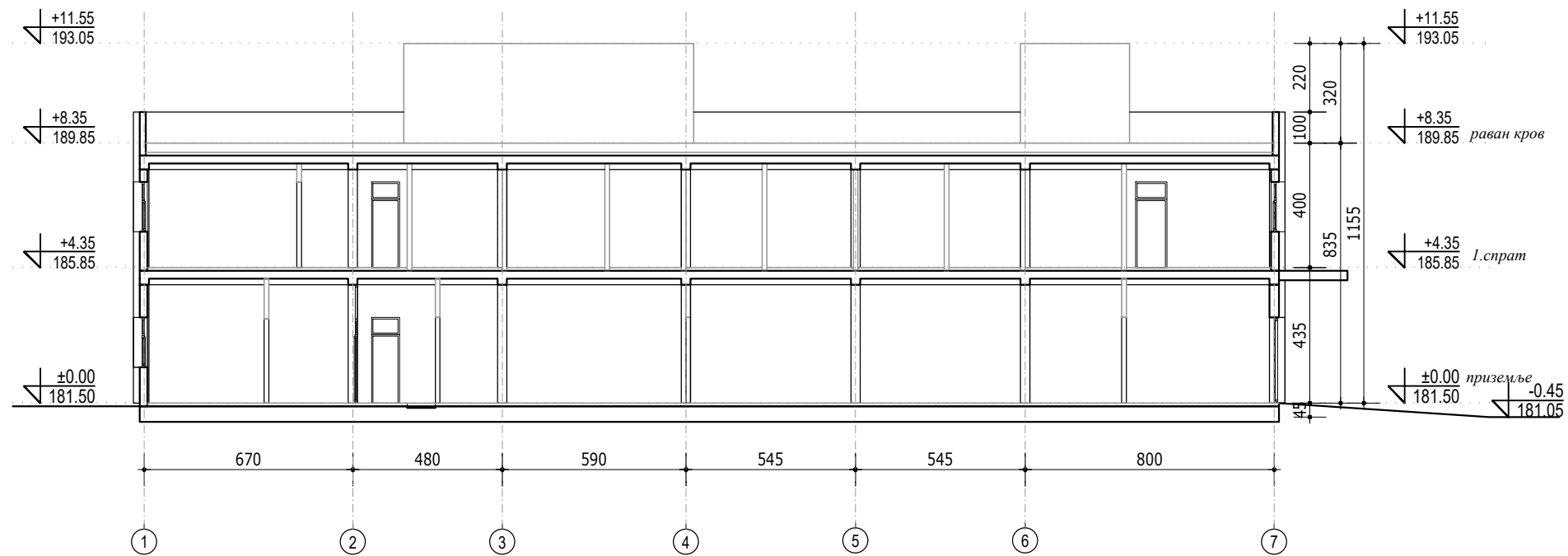

ПРЕСЕК 2-2



ОБЈЕКАТ 22
КУХИЊА И ВЕШЕРНИЦА
ПРЕСЕК 1-1 И 2-2
Р 1:200

 System Engineering Team		15000 Шабан, Браће Недића 1 тел: 015/355-588 факс: 015/349-654 office@set.rs	 grh		11000 Београд-Врачар, Браће Недић 33А тел: 011/344-2332 office@bg-arh.com
КОНСАЛТИНГ ПЛАНИРАЊЕ ПРОЈЕКТОВАЊЕ ИЗГРАДЊА					
Одговорни пројектант: Марија Срећковић Пуцар,маст.инж.арх. ИКС Лиценца 300 L444 12			Инвеститор : Здравствени центар Ваљево, Синђелићева бр.62		
Сарадници: Јован Цвјетковић, дипл.инж.арх. Милица Митровић, маст.инж.арх. Софија Тодоровић, дипл.инж.арх. Марија Миленковић-Ранчић, маст.инж.арх. Драга Видојевић, маст.инж.арх. Милица Пајић, маст.инж.арх. Немања Шипетић, дипл.инж.арх.			Назив пројекта: РЕКОНСТРУКЦИЈА И ДОГРАДЊА ОПШТЕ БОЛНИЦЕ У ВАЉЕВУ, У УЛИЦИ ПАСТЕРОВА 23, НА ГПН (ОД ДЕЛА К.П. БР. 2860/1 КО ВАЉЕВО)		
			Назив и ознака дела пројекта: 1 - ПРОЈЕКАТ АРХИТЕКТУРЕ		
Контрола:			Цртеж:		Размера :
Директор: Миленца Срећковић, дипл.инж.грађ.			ОБЈЕКАТ 22 - КУХИЈА И ВЕШЕРНИЦА		1:200
Врста пројектне документације: ИДР – Идејно решење			Датум: Октобар 2023.год.		Цртеж бр. : 8.3
			ПРЕСЕК 1-1 И 2-2		



СЕВЕРНА ФАСАДА



ИСТОЧНА ФАСАДА



ОБЈЕКАТ 22
КУХИЊА И ВЕШЕРНИЦА
СЕВЕРНА И ИСТОЧНА
ФАСАДА
P 1:200

<div><div><div>15000 Шабан, Браће Недића 1 тел: 015/355-588 факс: 015/349-654 office@set.rs</div></div><div><div>11000 Београд-Врачар, Браће Недић 33А тел: 011/344-2332 office@bg-arh.com</div></div></div>		
КОНСАЛТИНГ ПЛАНИРАЊЕ ПРОЈЕКТОВАЊЕ ИЗГРАДЊА		
Одговорни пројектант: Марија Срећковић Пуцар,маст.инж.арх. ИКС Лиценца 300 L444 12	Инвеститор : Здравствени центар Ваљево, Синђелићева бр.62	
Сарадници: Јован Цвјетковић, дипл.инж.арх. Милица Митровић, маст.инж.арх. Софија Тодоровић, дипл.инж.арх. Марија Миленковић-Рагчић, маст.инж.арх. Драга Видојевић, маст.инж.арх. Милица Пајић, маст.инж.арх. Немања Шипетић, дипл.инж.арх.	Назив пројекта: РЕКОНСТРУКЦИЈА И ДОГРАДЊА ОПШТЕ БОЛНИЦЕ У ВАЉЕВУ, У УЛИЦИ ПАСТЕРОВА 23, НА ГПН (ОД ДЕЛА К.П. БР. 2860/1 КО ВАЉЕВО)	
Контрола:	Цртеж:	Размера :
Директор: Миленца Срећковић, дипл.инж.грађ.	ОБЈЕКАТ 22 - КУХИЊА И ВЕШЕРНИЦА	1:200
Врста пројектне документације: ИДР – Идејно решење	Датум: Октобар 2023.год.	СЕВЕРНА И ИСТОЧНА ФАСАДА
		Цртеж бр. : 8.5

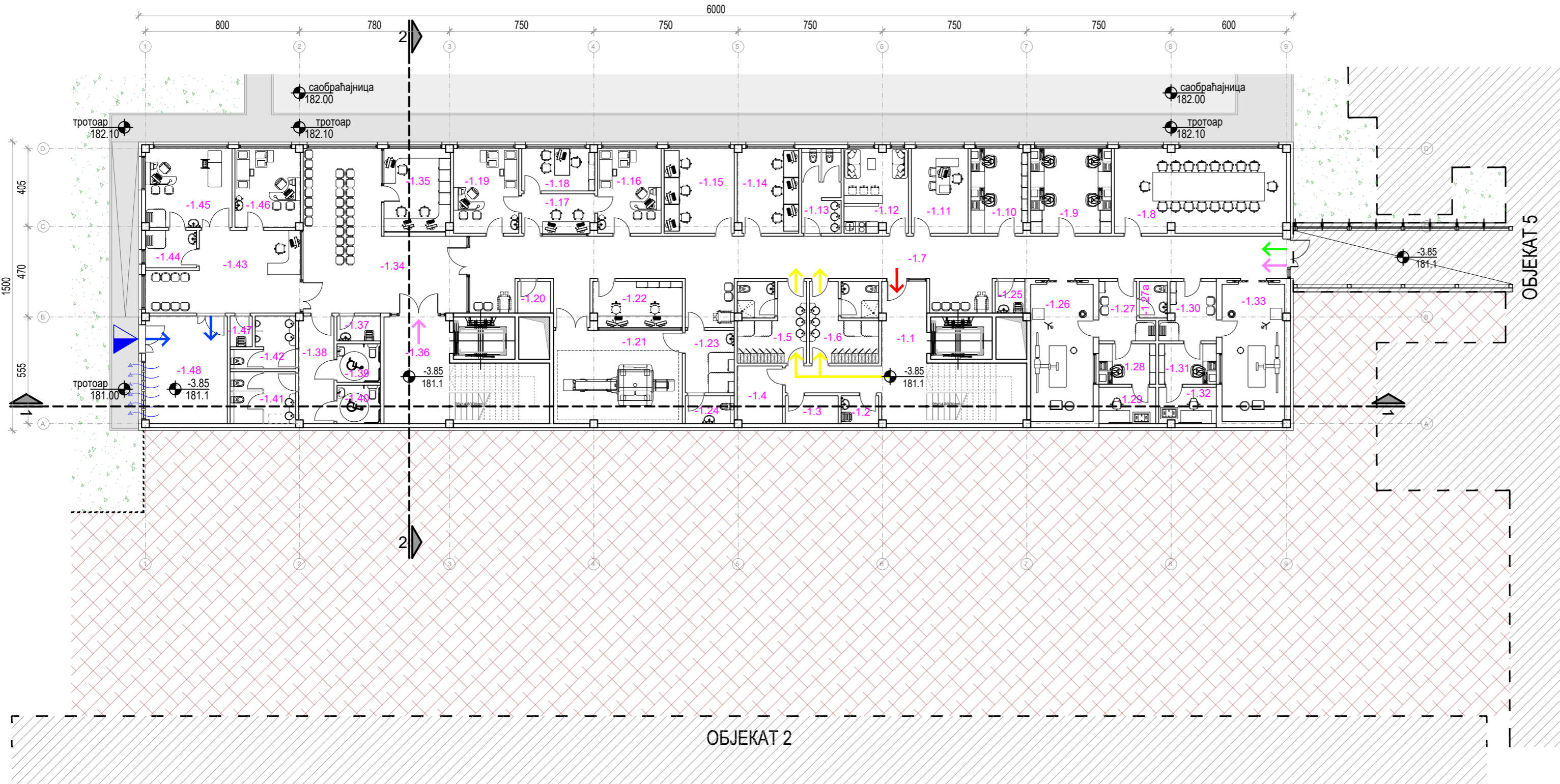

ОБЈЕКАТ 23						
Бр.	НАМЕНА ПРОСТОРИЈА	ОБРАДА ПОДА	ОБРАДА ЗИДА	ОБРАДА ПЛАФОНА	ПОВРШИНА	ОБЕМ
					(м²)	(м³)
ОБЈЕКАТ 23 - ДИЈАГНОСТИКА - СУТЕРЕН						
-1.1	УЛАЗ ЗАПОСЛЕНИ	ВИНИЛ	ДИСПЕРЗИВНА БОЈА	ГКП - РАСТЕР ПЛОЧЕ	40.58	40.40
-1.2	ТРОКАДЕРО	КЕРАМИКА	КЕРАМИКА	ГКП - РАСТЕР ПЛОЧЕ	2.83	6.80
-1.3	ОСТАВА	КЕРАМИКА	КЕРАМИКА	ГКП - РАСТЕР ПЛОЧЕ	3.99	8.40
-1.4	ОСТАВА	КЕРАМИКА	КЕРАМИКА	ГКП - РАСТЕР ПЛОЧЕ	7.00	10.70
-1.5	ГАРДЕРОБА - ЗАПОСЛЕНИ	КЕРАМИКА	КЕРАМИКА	ГКП - РАСТЕР ПЛОЧЕ	14.77	21.90
-1.6	ГАРДЕРОБА - ЗАПОСЛЕНИ	КЕРАМИКА	КЕРАМИКА	ГКП - РАСТЕР ПЛОЧЕ	14.83	21.90
-1.7	ХОДНИК	ВИНИЛ	ДИСПЕРЗИВНА БОЈА	ГКП - РАСТЕР ПЛОЧЕ	114.89	106.80
-1.8	САЛА ЗА САСТАНКЕ РАДИОЛОГИЈЕ	ВИНИЛ	ДИСПЕРЗИВНА БОЈА	ГКП - РАСТЕР ПЛОЧЕ	38.93	28.20
-1.9	ЛЕКАРСКА СОБА СА 4 РАДНЕ СТАНИЦЕ	ВИНИЛ	ДИСПЕРЗИВНА БОЈА	ГКП - РАСТЕР ПЛОЧЕ	18.48	17.20
-1.10	ЛЕКАРСКА СОБА СА 2 РАДНЕ СТАНИЦЕ	ВИНИЛ	ДИСПЕРЗИВНА БОЈА	ГКП - РАСТЕР ПЛОЧЕ	12.79	14.70
-1.11	СОБА ЗА НАЧЕЛНИКА	ВИНИЛ	ДИСПЕРЗИВНА БОЈА	ГКП - РАСТЕР ПЛОЧЕ	12.98	14.70
-1.12	СОБА ЗА ОДМОР СА ЧАЈНОМ КУХИЈОМ	ВИНИЛ	ДИСПЕРЗИВНА БОЈА	ГКП - РАСТЕР ПЛОЧЕ	14.44	17.00
-1.13	ТОАЛЕТ - ЗАПОСЛЕНИ	КЕРАМИКА	КЕРАМИКА	ГКП - РАСТЕР ПЛОЧЕ	8.87	14.95
-1.14	СОБА ЗА ТЕХНИЧАРЕ	АНТИСТАТИК	ДИСПЕРЗИВНА БОЈА	ГКП - РАСТЕР ПЛОЧЕ	13.89	15.20
-1.15	СОБА ЗА ТЕХНИЧАРЕ	ВИНИЛ	ДИСПЕРЗИВНА БОЈА	ГКП - РАСТЕР ПЛОЧЕ	16.06	16.10
-1.16	УЛТРАЗВУК	АНТИСТАТИК	ДИСПЕРЗИВНА БОЈА	ГКП - РАСТЕР ПЛОЧЕ	14.52	15.40
-1.17	УЛТРАЗВУК ПРОСТОР ЗА СЕСТРЕ	ВИНИЛ	ДИСПЕРЗИВНА БОЈА	ГКП - РАСТЕР ПЛОЧЕ	7.65	11.70
-1.18	ЛЕКАРСКА СОБА	ВИНИЛ	ДИСПЕРЗИВНА БОЈА	ГКП - РАСТЕР ПЛОЧЕ	8.31	12.00
-1.19	УЛТРАЗВУК	АНТИСТАТИК	ДИСПЕРЗИВНА БОЈА	ГКП - РАСТЕР ПЛОЧЕ	14.96	15.60
-1.20	ОСТАВА	КЕРАМИКА	ДИСПЕРЗИВНА БОЈА	ГКП - РАСТЕР ПЛОЧЕ	2.81	6.70
-1.21	МАГНЕТНА РЕЗОНАНЦА	АНТИСТАТИК	КЕРАМИКА	ГКП - РАСТЕР ПЛОЧЕ	32.41	23.50
-1.22	НАДЗОР	ВИНИЛ	КЕРАМИКА	ГКП - РАСТЕР ПЛОЧЕ	10.97	14.10
-1.23	ПРИПРЕМА ПАЦИЈЕНАТА	КЕРАМИКА	КЕРАМИКА	ГКП - РАСТЕР ПЛОЧЕ	8.29	11.60
-1.24	ТОАЛЕТ ЗА ПАЦИЈЕНТЕ	КЕРАМИКА	КЕРАМИКА	ГКП - РАСТЕР ПЛОЧЕ	3.70	8.00
-1.25	ТРОКАДЕРО	КЕРАМИКА	КЕРАМИКА	ГКП - РАСТЕР ПЛОЧЕ	2.56	6.40
-1.26	СКОПИЈА	АНТИСТАТИК	ДИСПЕРЗИВНА БОЈА	ГКП - РАСТЕР ПЛОЧЕ	23.24	20.80
-1.27	ЧЕКАОНИЦА И ПРИПРЕМА ПАЦИЈЕНАТА СА ТОАЛЕТОМ	ВИНИЛ	ДИСПЕРЗИВНА БОЈА	ГКП - РАСТЕР ПЛОЧЕ	7.09	12.10
-1.27a	ТОАЛЕТ ЗА ПАЦИЈЕНТЕ	КЕРАМИКА	КЕРАМИКА	ГКП - РАСТЕР ПЛОЧЕ	2.76	0.07
-1.28	НАДЗОР	ВИНИЛ	ДИСПЕРЗИВНА БОЈА	ГКП - РАСТЕР ПЛОЧЕ	6.19	10.10
-1.29	КАБИНЕТ ЗА ИНТЕРПРЕТАЦИЈУ СНИМАКА	ВИНИЛ	ДИСПЕРЗИВНА БОЈА	ГКП - РАСТЕР ПЛОЧЕ	5.60	9.70
-1.30	ЧЕКАОНИЦА И ПРИПРЕМА ПАЦИЈЕНАТА	ВИНИЛ	ДИСПЕРЗИВНА БОЈА	ГКП - РАСТЕР ПЛОЧЕ	7.97	12.70
-1.31	НАДЗОР	ВИНИЛ	ДИСПЕРЗИВНА БОЈА	ГКП - РАСТЕР ПЛОЧЕ	6.30	10.20
-1.32	КАБИНЕТ ЗА ИНТЕРПРЕТАЦИЈУ СНИМАКА	ВИНИЛ	ДИСПЕРЗИВНА БОЈА	ГКП - РАСТЕР ПЛОЧЕ	5.62	10.20
-1.33	РЕНДЖЕН	АНТИСТАТИК	ДИСПЕРЗИВНА БОЈА	ГКП - РАСТЕР ПЛОЧЕ	23.19	21.00
-1.34	ЧЕКАОНИЦА	ВИНИЛ	ДИСПЕРЗИВНА БОЈА	ГКП - РАСТЕР ПЛОЧЕ	52.43	34.10
-1.35	ПРИЕМНИ ПУЛТ / КАРТОТЕКА / АРХИВА	ВИНИЛ	ДИСПЕРЗИВНА БОЈА	ГКП - РАСТЕР ПЛОЧЕ	14.51	15.40
-1.36	СТЕПЕНИШНИ ПРОСТОР	ВИНИЛ	ДИСПЕРЗИВНА БОЈА	ГКП - РАСТЕР ПЛОЧЕ	35.28	28.80
-1.37	ТРОКАДЕРО	КЕРАМИКА	КЕРАМИКА	ГКП - РАСТЕР ПЛОЧЕ	2.93	7.10
-1.38	ХОДНИК - ТОАЛЕТ	ВИНИЛ	ДИСПЕРЗИВНА БОЈА	ГКП - РАСТЕР ПЛОЧЕ	10.25	14.90
-1.39	ТОАЛЕТ ЗА ПАЦИЈЕНТЕ СА ПОСЕБНИМ ПОТРЕБАМА	КЕРАМИКА	КЕРАМИКА	ГКП - РАСТЕР ПЛОЧЕ	4.50	8.50
-1.40	ТОАЛЕТ ЗА ПАЦИЈЕНТЕ СА ПОСЕБНИМ ПОТРЕБАМА	КЕРАМИКА	КЕРАМИКА	ГКП - РАСТЕР ПЛОЧЕ	4.50	8.50
-1.41	ТОАЛЕТ ЗА ПАЦИЈЕНТЕ - Ж	КЕРАМИКА	КЕРАМИКА	ГКП - РАСТЕР ПЛОЧЕ	9.18	12.20
-1.42	ТОАЛЕТ ЗА ПАЦИЈЕНТЕ - М	КЕРАМИКА	КЕРАМИКА	ГКП - РАСТЕР ПЛОЧЕ	7.01	13.20
-1.43	ЧЕКАОНИЦА И ПРИЕМ	ВИНИЛ	ДИСПЕРЗИВНА БОЈА	ГКП - РАСТЕР ПЛОЧЕ	28.73	24.70
-1.44	ПРИПРЕМА ПАЦИЈЕНАТА	ВИНИЛ	ДИСПЕРЗИВНА БОЈА	ГКП - РАСТЕР ПЛОЧЕ	5.17	9.20
-1.45	МАМОГРАФИЈА	АНТИСТАТИК	ДИСПЕРЗИВНА БОЈА	ГКП - РАСТЕР ПЛОЧЕ	18.36	17.20
-1.46	УЛТРАЗВУК / АБУС	АНТИСТАТИК	ДИСПЕРЗИВНА БОЈА	ГКП - РАСТЕР ПЛОЧЕ	13.83	15.00
-1.47	ТРОКАДЕРО	КЕРАМИКА	КЕРАМИКА	ГКП - РАСТЕР ПЛОЧЕ	1.84	5.50
-1.48	ТЕХНИЧКА ПРОСТОРИЈА	АНТИСТАТИК	ДИСПЕРЗИВНА БОЈА	ДИСПЕРЗИВНА БОЈА	23.71	19.70
УКУПНА НЕТО ПОВРШИНА СУТЕРЕНА ОБЈЕКТА 23					761.69	

ОБЈЕКАТ 23

ДИЈАГНОСТИКА

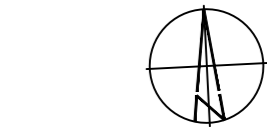

ОСНОВА СУТЕРЕНА

Р 1:200



ЛЕГЕНДА	
УЛАЗИ У ОБЈЕКАТ	▲
ТОКОВИ КРЕТАЊА	
ПАЦИЈЕНТИ	→
ЗАПОСЛЕНИ - МЕДИЦИНСКО ОСОБЉЕ	→
ЗАПОСЛЕНИ - ТЕХНИЧКО ОСОБЉЕ	→
ЧИСТ МАТЕРИЈАЛ (ЛЕКОВИ, САНИТЕТСКИ МАТ., СТЕРИЛНО, НЕСТЕРИЛНО, ЧИСТ ВЕШ)	→
ХРАНА - ДОНОШЕЊЕ	→
МЕДИЦИНСКИ И КОМУНАЛНИ ОТПАД	→
ПРЉАВО ПОСУЂЕ И ВЕШ - ОДНОШЕЊЕ	→

ТАБЕЛА ПОВРШИНА ОБЈЕКТА 23	
ДИЈАГНОСТИКА	
Бруто површина сутерена	900.00 м2
Бруто површина приземља	900.00 м2
Бруто површина 1.спрата	900.00 м2
УКУПНА БРУТО ПОВРШИНА	2700.00 м2
УКУПНО (надземно)	1800.00 м2

 <div>15000 Шабан, Браће Немањи 1 телефон: 015/335-5388 факс: 015/349-654 office@set.rs</div>		 <div>11000 Београд-Врњак, Браће Немањи 33А телефон: 011/344-2312 office@bg-arh.com</div>	
КОНСАЛТИНГ ПЛАНИРАЊЕ ПРОЈЕКТОВАЊЕ ИЗГРАДЊА			
Одговорни пројектант: Марија Срећковић Пуцар, маг.инж.арх. ИКС Лиценца 300 L444 12		Инвеститор: Здравствени центар Ваљево, Синђелићева бр.62	
Сарадници: Јован Цвјетковић, дипл.инж.арх. Милица Митровић, маг.инж.арх. Софија Тодоровић, дипл.инж.арх. Марија Миланковић-Ранчић, маг.инж.арх. Драга Видојевић, маг.инж.арх. Милица Пајић, маг.инж.арх. Немања Шинетић, дипл.инж.арх.		Назив пројекта: РЕКОНСТРУКЦИЈА И ДОГРАДЊА ОПШТЕ БОЛНИЦЕ У ВАЉЕВУ, У УЛИЦИ ПАСТЕРОВА 23 НА ГП (ОД ДЕЛА К.П. БР. 2860/1 КО ВАЉЕВО)	
Контрола: Директор: Милица Срећковић, дипл.инж.грађ.		Назив и ознака дела пројекта: 1 - ПРОЈЕКАТ АРХИТЕКТУРЕ	
Врста пројектне документације: ИДР - Идејно решење		Датум: Октобар, 2023.год.	
		Преглед: ОБЈЕКАТ 23 - ДИЈАГНОСТИКА - ОСНОВА СУТЕРЕНА	
		Размера : 1:200 Преглед бр.: 9.0	



ОБЈЕКАТ 23						
бр	НАМЕНА ПРОСТОРИЈА	ОБРАДА ПОДА	ОБРАДА ЗИДА	ОБРАДА ПЛАФОНА	површина (м²)	обем (м³)
ОБЈЕКАТ 23 - БИОХЕМИЈСКА И МИКРОБИОЛОШКА ЛАБОРАТОРИЈА - ПРИЗЕМЉЕ						
0.1	УПАЗ ЗАПОСЛЕНИ - ВЕТРОБРАН	ВИНИП	ДИСПЕРЗИВНА БОЈА	ГКП - РАСТЕР ПЛОЧЕ	14.79	15.80
0.2	ПОРТИР / ОБЕЗБЕЂЕЊЕ	ВИНИП	ДИСПЕРЗИВНА БОЈА	ГКП - РАСТЕР ПЛОЧЕ	7.00	10.70
0.3	ГАРДЕРОБА ЗА ЗАПОСЛЕНЕ СА ТОАЛЕТОМ - Ж	КЕРАМИКА	КЕРАМИКА	ГКП - РАСТЕР ПЛОЧЕ	14.77	21.90
0.4	ГАРДЕРОБА ЗА ЗАПОСЛЕНЕ СА ТОАЛЕТОМ - М	КЕРАМИКА	КЕРАМИКА	ГКП - РАСТЕР ПЛОЧЕ	14.63	21.90
0.5	ХОДНИК	ВИНИП	ДИСПЕРЗИВНА БОЈА	ГКП - РАСТЕР ПЛОЧЕ	24.14	26.10
0.6	СТЕПЕНИШТЕ	ВИНИП	ДИСПЕРЗИВНА БОЈА	ГКП - РАСТЕР ПЛОЧЕ	29.39	26.30
0.7	КАБИНЕТ ЗА БОЛНИЧКЕ ИНЈЕКЦИЈЕ	ВИНИП	ДИСПЕРЗИВНА БОЈА	ГКП - РАСТЕР ПЛОЧЕ	12.98	14.70
0.8	СОБА ЗА ОДМОР СА ЧАЈНОМ КУХИЈОМ	ВИНИП	ДИСПЕРЗИВНА БОЈА	ДИСПЕРЗИВНА БОЈА	14.44	17.00
0.9	ТОАЛЕТ - ЗАПОСЛЕНИ	КЕРАМИКА	КЕРАМИКА	ГКП - РАСТЕР ПЛОЧЕ	8.87	14.95
0.10	ХОДНИК	ВИНИП	ДИСПЕРЗИВНА БОЈА	ГКП - РАСТЕР ПЛОЧЕ	43.52	46.80
0.11	МАГАЗИН МИКРОБИОЛОШКЕ ЛАБОРАТОРИЈЕ	ВИНИП	КЕРАМИКА	ГКП - РАСТЕР ПЛОЧЕ	3.96	8.10
0.12	ПЕРИОНИЈА МИКРОБИОЛОШКЕ ЛАБОРАТОРИЈЕ	КЕРАМИКА	КЕРАМИКА	ГКП - РАСТЕР ПЛОЧЕ	4.21	8.40
0.13	СТЕРИЛИЗАЦИЈА	ВИНИП	КЕРАМИКА	ГКП - РАСТЕР ПЛОЧЕ	5.37	9.30
0.14	ТЕСТ ОСЕТЉИВОСТИ	ВИНИП	КЕРАМИКА	ГКП - РАСТЕР ПЛОЧЕ	5.37	9.30
0.15	ХЕМОКУЛТУРЕ	ВИНИП	КЕРАМИКА	ГКП - РАСТЕР ПЛОЧЕ	21.14	18.40
0.16	КАНЦЕЛАРИЈА	ВИНИП	ДИСПЕРЗИВНА БОЈА	ГКП - РАСТЕР ПЛОЧЕ	8.75	12.00
0.17	ТУБЕРКУЛОЗА	ВИНИП	КЕРАМИКА	ГКП - РАСТЕР ПЛОЧЕ	12.55	14.20
0.18	ПРОПУСНИК	КЕРАМИКА	КЕРАМИКА	ГКП - РАСТЕР ПЛОЧЕ	4.33	8.50
0.19	ПРЕДПРОСТОР	КЕРАМИКА	КЕРАМИКА	ГКП - РАСТЕР ПЛОЧЕ	3.40	7.40
0.20	КУПАТИЈО	КЕРАМИКА	КЕРАМИКА	ГКП - РАСТЕР ПЛОЧЕ	3.80	7.80
0.21	ПЦР	ВИНИП	КЕРАМИКА	ГКП - РАСТЕР ПЛОЧЕ	4.74	9.40
0.22	ПРИЕМ, СОРТИРАЊЕ И РЕГИСТРАЦИЈА УЗОРАКА	ВИНИП	ДИСПЕРЗИВНА БОЈА	ГКП - РАСТЕР ПЛОЧЕ	8.54	12.50
0.23	ХЛАДНАЧА	ВИНИП	КЕРАМИКА	ГКП - РАСТЕР ПЛОЧЕ	8.01	11.60
0.24	ВИРУСОЛОГИЈА СЕРОЛОГИЈА	ВИНИП	КЕРАМИКА	ГКП - РАСТЕР ПЛОЧЕ	14.59	15.50
0.25	МИКРОСКОПИЈА ЧИТАЊЕ УЗОРАКА	ВИНИП	КЕРАМИКА	ГКП - РАСТЕР ПЛОЧЕ	11.22	14.00
0.26	БОЈЉЕ ПО ГРАМУ КУЛТУРЕ	ВИНИП	КЕРАМИКА	ГКП - РАСТЕР ПЛОЧЕ	17.60	16.80
0.27	СОБА ГЛАВНОГ ТЕХНИЧАРА	ВИНИП	ДИСПЕРЗИВНА БОЈА	ГКП - РАСТЕР ПЛОЧЕ	12.98	14.70
0.28	НАЧЕЛНИК МИКРОБИОЛОШКЕ ЛАБОРАТОРИЈЕ	ВИНИП	ДИСПЕРЗИВНА БОЈА	ГКП - РАСТЕР ПЛОЧЕ	12.79	14.70
0.29	ХОДНИК	ВИНИП	ДИСПЕРЗИВНА БОЈА	ГКП - РАСТЕР ПЛОЧЕ	44.77	45.10
0.30	НАЧЕЛНИК БИОХЕМ. ЛАБОРАТОРИЈЕ	ВИНИП	ДИСПЕРЗИВНА БОЈА	ГКП - РАСТЕР ПЛОЧЕ	12.98	14.70
0.31	СОБА ГЛАВНОГ ТЕХНИЧАРА	ВИНИП	ДИСПЕРЗИВНА БОЈА	ГКП - РАСТЕР ПЛОЧЕ	12.79	14.70
0.32	ЛАБОРАТОРИЈА АНТИТЕЛА	ВИНИП	КЕРАМИКА	ГКП - РАСТЕР ПЛОЧЕ	13.20	14.80
0.33	ЛАБОРАТОРИЈА АЛЕРГИЈА	ВИНИП	КЕРАМИКА	ГКП - РАСТЕР ПЛОЧЕ	13.78	16.70
0.34	УРОЛОГИЈА АНАЛИЗАТОРИ	ВИНИП	КЕРАМИКА	ГКП - РАСТЕР ПЛОЧЕ	12.32	14.40
0.35	УРОЛОГИЈА ПРИЕМ И ОБРАДА ПРИЈЕМНИ ПУЛТ И ПРИЈАКА УЗОРАКА СА ОДЕЉЕЊА / ХЛАДИНИ МАГАЗИН СА ФРИЖИДЕРИМА	ВИНИП	КЕРАМИКА	ГКП - РАСТЕР ПЛОЧЕ	10.12	13.40
0.36	СТЕПЕНИШТЕ	ВИНИП	ДИСПЕРЗИВНА БОЈА	ГКП - РАСТЕР ПЛОЧЕ	15.21	15.80
0.37	МАГАЗИН БИОХЕМИЈСКЕ ЛАБОРАТОРИЈЕ	ВИНИП	КЕРАМИКА	ГКП - РАСТЕР ПЛОЧЕ	41.19	32.50
0.38	ПЕРИОНИЈА БИОХЕМИЈСКЕ ЛАБОРАТОРИЈЕ	КЕРАМИКА	КЕРАМИКА	ГКП - РАСТЕР ПЛОЧЕ	4.29	8.50
0.39	БИОХЕМИЈСКА ЛАБОРАТОРИЈА / ХЕМАТОЛОГИЈА	КЕРАМИКА	КЕРАМИКА	ГКП - РАСТЕР ПЛОЧЕ	4.21	8.40
0.40	ИНКУБАТОРИ	ВИНИП	ДИСПЕРЗИВНА БОЈА	ГКП - РАСТЕР ПЛОЧЕ	56.20	34.00
0.41	СТЕРИЛИЗАЦИЈА	ВИНИП	КЕРАМИКА	ГКП - РАСТЕР ПЛОЧЕ	4.62	8.90
0.42	УПАЗ АМБУЛАНТНИ ПАЦИЈЕНТИ - ВЕТРОБРАН	ВИНИП	ДИСПЕРЗИВНА БОЈА	ГКП - РАСТЕР ПЛОЧЕ	6.95	11.10
0.43	ЧЕКАОНИЦА ЗА АМБУЛАНТНЕ ПАЦИЈЕНТЕ	ВИНИП	ДИСПЕРЗИВНА БОЈА	ГКП - РАСТЕР ПЛОЧЕ	15.40	15.70
0.44	ПРИЈЕМНИ ПУЛТ И ПРИЈАКА УЗОРАКА АМБУЛАНТНИХ ПАЦИЈЕНАТА	ВИНИП	ДИСПЕРЗИВНА БОЈА	ГКП - РАСТЕР ПЛОЧЕ	58.05	38.00
0.45	ВЕНТУРИЈА	ВИНИП	ДИСПЕРЗИВНА БОЈА	ГКП - РАСТЕР ПЛОЧЕ	17.91	17.00
0.46	ТРОКАДЕРО	КЕРАМИКА	КЕРАМИКА	ГКП - РАСТЕР ПЛОЧЕ	34.17	24.40
0.47	ПРЕПРОСТОР ТОАЛЕТА	КЕРАМИКА	КЕРАМИКА	ГКП - РАСТЕР ПЛОЧЕ	1.79	5.50
0.48	ТОАЛЕТ ЗА ПАЦИЈЕНТЕ - Ж	КЕРАМИКА	КЕРАМИКА	ГКП - РАСТЕР ПЛОЧЕ	9.43	13.30
0.49	ТОАЛЕТ ЗА ПАЦИЈЕНТЕ - Ж	КЕРАМИКА	КЕРАМИКА	ГКП - РАСТЕР ПЛОЧЕ	4.46	8.50
0.50	ТОАЛЕТ ЗА ПАЦИЈЕНТЕ - Ж	КЕРАМИКА	КЕРАМИКА	ГКП - РАСТЕР ПЛОЧЕ	8.04	12.20
0.51	ТОАЛЕТ ЗА ПАЦИЈЕНТЕ - М	КЕРАМИКА	КЕРАМИКА	ГКП - РАСТЕР ПЛОЧЕ	7.01	13.20
0.52	ТЕХНИЧКА ПРОСТОРИЈА	АНТИСТАТИК	ДИСПЕРЗИВНА БОЈА	ДИСПЕРЗИВНА БОЈА	7.71	11.40
УКУПНА НЕТО ПОВРШИНА ПРИЗЕМЉА ОБЈЕКТА 23						764.71

ОБЈЕКАТ 23

МИКРОБИОЛОШКА И БИОХЕМИЈСКА ЛАБОРАТОРИЈА

ОСНОВА ПРИЗЕМЉЕ

Р 1:200



ЛЕГЕНДА	
УПАЗИ У ОБЈЕКАТ	▲
ТОКОВИ КРЕТАЊА	
ПАЦИЈЕНТИ	→
ЗАПОСЛЕНИ - МЕДИЦИНСКО ОСОБЉЕ	→
ЗАПОСЛЕНИ - ТЕХНИЧКО ОСОБЉЕ	→
ЧИСТ МАТЕРИЈАЛ (ЛЕКОВИ, САНИТЕТСКИ МАТ., СТЕРИЛНО, НЕСТЕРИЛНО, ЧИСТ ВЕШ)	→
ХРАНА - ДОНОШЕЊЕ	→
МЕДИЦИНСКИ И КОМУНАЛНИ ОТПАД	→
ПРЉАВО ПОСУЂЕ И ВЕШ - ОДНОШЕЊЕ	→

ТАБЕЛА ПОВРШИНА ОБЈЕКТА 23	
ДИЈАГНОСТИКА	
Бруто површина сутерена	900.00 м²
Бруто површина приземља	900.00 м²
Бруто површина 1 спрата	900.00 м²
УКУПНА БРУТО ПОВРШИНА	2700.00 м²
УКУПНО (надземно)	1800.00 м²



15000 Шабан, Београд Недаба 1
тел: 015/355-588 факс: 015/349-654
office@set.rs



11000 Београд-Врњаци, Београд Недаба 33А
тел: 011/344-2332
office@bg-arh.com

КОНСАЛТИНГ ПЛАНИРАЊЕ ПРОЈЕКТОВАЊЕ ИЗГРАДЊА

Одговорни пројектант:
Марија Срећковић Пуцар, маг.инж.арх.
ИКС Лишница 300 Л444 12

Инвеститор:
Здравствени центар Ваљево,
Синђелијева бр.62

Сарадници:
Јован Цвјетковић, дипл.инж.арх.
Милица Митровић, маг.инж.арх.
Софија Тодоровић, дипл.инж.арх.
Марија Милековић-Ранчић, маг.инж.арх.
Драга Видојевић, маг.инж.арх.
Милица Пајић, маг.инж.арх.
Немања Шипетић, дипл.инж.арх.

Назив пројекта:
РЕКОНСТРУКЦИЈА И ДОГРАДЊА ОПШТЕ БОЛНИЦЕ У ВАЉЕВУ, У УЛИЦИ ПАСТЕРОВА 23, НА ПП (ОД ДЕЛА К.П. БР. 2860/1 КО ВАЉЕВО)

Назив и ознака дела пројекта:
1 - ПРОЈЕКАТ АРХИТЕКТУРЕ

Контрола:
Директор:
Милица Срећковић, дипл.инж.грађ.

Цртеж:
ОБЈЕКАТ 23 -
МИКРОБИОЛОШКА И
БИОХЕМИЈСКА
ЛАБОРАТОРИЈА -
ОСНОВА ПРИЗЕМЉА

Размера:
Цртеж бр.:
9.1

Врста пројектне документације:
ИДР - Изјасно решење

Датум:
Октобар, 2023. год.

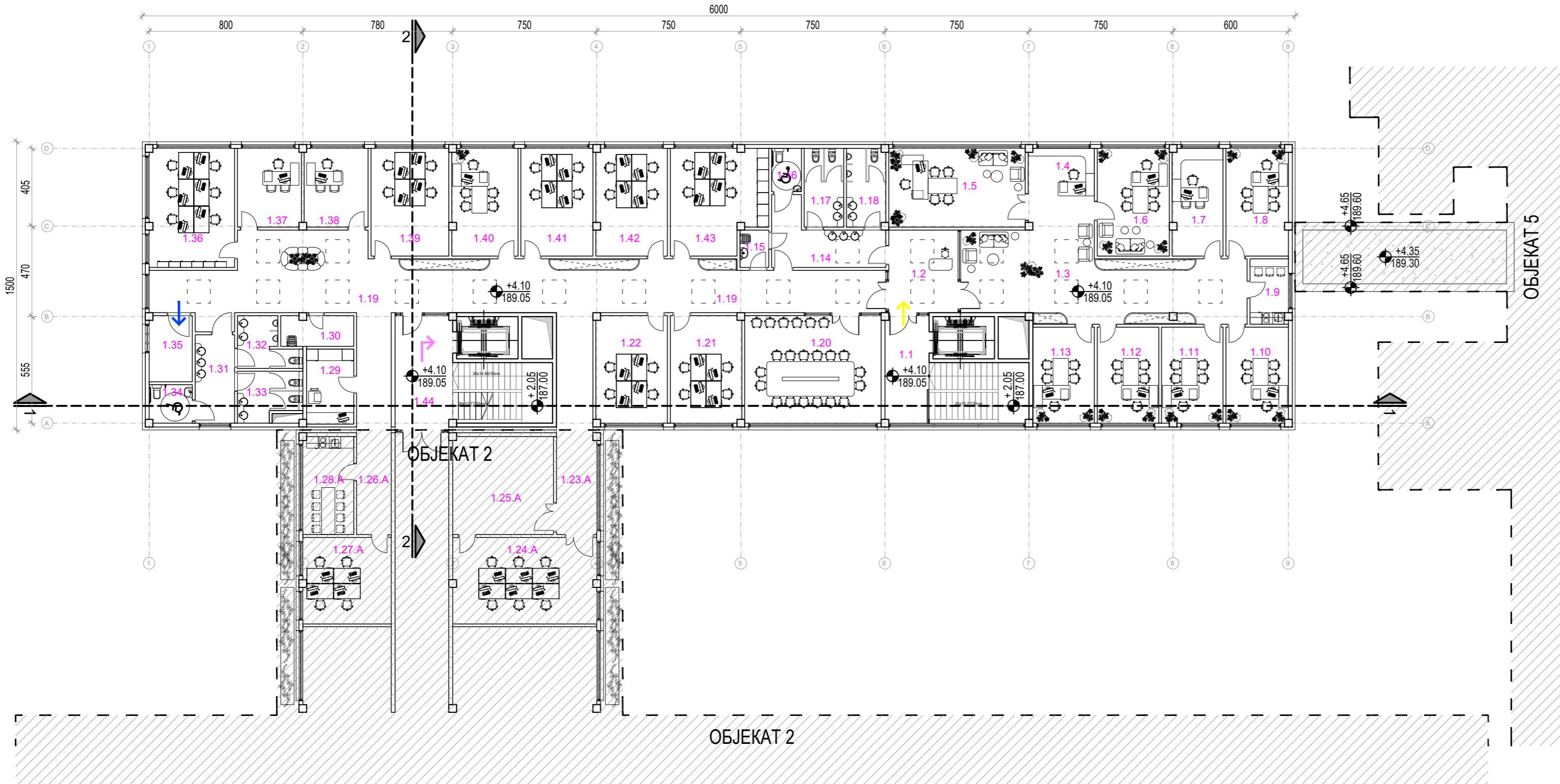

ОБЈЕКАТ 23						
бр.	НАМЕНА ПРОСТОРИЈА	ОБРАДА ПОДА	ОБРАДА ЗИДА	ОБРАДА ПЛАФОНА	површина	обем
					(м²)	(м³)
ОБЈЕКАТ 23 - УПРАВА БОЛНИЦЕ - 1. СПРАТ						
1.1	СТЕПЕНИШНИ ПРОСТОР	КЕРАМИКА	ДИСПЕРЗИВНА БОЈА	ДИСПЕРЗИВНА БОЈА	29.13	26.20
1.2	ХОП	КЕРАМИКА	ДИСПЕРЗИВНА БОЈА	ГЛТ - РАСТЕР ПЛОЧЕ	15.48	15.80
1.3	ХОДНИК СА ФОАЈЕОМ ЗА СТРАНКЕ/ ПОСЕТИОЦЕ	КЕРАМИКА	ДИСПЕРЗИВНА БОЈА	ГЛТ - РАСТЕР ПЛОЧЕ	60.11	40.40
1.4	КАНЦЕЛАРИЈА - СЕКРЕТАРИЈА	КЕРАМИКА	ДИСПЕРЗИВНА БОЈА	ГЛТ - РАСТЕР ПЛОЧЕ	13.23	22.40
1.5	КАНЦЕЛАРИЈА - ДИРЕКТОР	КЕРАМИКА	ДИСПЕРЗИВНА БОЈА	ГЛТ - РАСТЕР ПЛОЧЕ	29.11	22.40
1.6	КАНЦЕЛАРИЈА - ЗАМЕНИК ДИРЕКТОРА	КЕРАМИКА	ДИСПЕРЗИВНА БОЈА	ГЛТ - РАСТЕР ПЛОЧЕ	21.00	18.70
1.7	КАНЦЕЛАРИЈА - ПРАВНИК	КЕРАМИКА	ДИСПЕРЗИВНА БОЈА	ГЛТ - РАСТЕР ПЛОЧЕ	14.69	17.00
1.8	КАНЦЕЛАРИЈА - ПОМОТНИК ДИРЕКТОРА ЗА ПРАВНЕ ПОСЛОВЕ	КЕРАМИКА	ДИСПЕРЗИВНА БОЈА	ГЛТ - РАСТЕР ПЛОЧЕ	18.08	18.10
1.9	ЧАЈНА КУХИЈА	КЕРАМИКА	ДИСПЕРЗИВНА БОЈА	ГЛТ - РАСТЕР ПЛОЧЕ	6.72	11.20
1.10	КАНЦЕЛАРИЈА - ПОМОТНИК ДИРЕКТОРА ЗА ФИНАНСИЈЕ	КЕРАМИКА	ДИСПЕРЗИВНА БОЈА	ГЛТ - РАСТЕР ПЛОЧЕ	16.21	16.50
1.11	КАНЦЕЛАРИЈА - ПОМОТНИК ДИРЕКТОРА ЗА КВАЛИТЕТ ЗДРАВСТВЕНЕ ЗАШТИТЕ	КЕРАМИКА	ДИСПЕРЗИВНА БОЈА	ГЛТ - РАСТЕР ПЛОЧЕ	15.92	16.80
1.12	КАНЦЕЛАРИЈА - ПОМОТНИК ДИРЕКТОРА ЗА ОРГАНИЗАЦИЈУ ЗДРАВСТВЕНЕ НЕГЕ	КЕРАМИКА	ДИСПЕРЗИВНА БОЈА	ГЛТ - РАСТЕР ПЛОЧЕ	16.00	16.40
1.13	КАНЦЕЛАРИЈА - ПОМОТНИК ДИРЕКТОРА ЗА ТЕХНИЧКА ПИТАЊА	КЕРАМИКА	ДИСПЕРЗИВНА БОЈА	ГЛТ - РАСТЕР ПЛОЧЕ	16.00	16.40
1.14	ПРЕТПРОСТОР ТОАЛЕТА	КЕРАМИКА	КЕРАМИКА	ГЛТ - РАСТЕР ПЛОЧЕ	14.47	19.50
1.15	ТРОКАДЕРО	КЕРАМИКА	КЕРАМИКА	ГЛТ - РАСТЕР ПЛОЧЕ	2.92	6.90
1.16	ТОАЛЕТ ЗА ОСОБЕ СА ПОСЕБНИМ ПОТРЕБАМА	КЕРАМИКА	КЕРАМИКА	ГЛТ - РАСТЕР ПЛОЧЕ	3.49	7.60
1.17	ТОАЛЕТ - Ж	КЕРАМИКА	КЕРАМИКА	ГЛТ - РАСТЕР ПЛОЧЕ	8.40	12.30
1.18	ТОАЛЕТ - М	КЕРАМИКА	КЕРАМИКА	ГЛТ - РАСТЕР ПЛОЧЕ	8.29	12.30
1.19	ХОДНИК	КЕРАМИКА	ДИСПЕРЗИВНА БОЈА	ГЛТ - РАСТЕР ПЛОЧЕ	38.76	111.70
1.20	САЛА ЗА САСТАНКЕ	КЕРАМИКА	ДИСПЕРЗИВНА БОЈА	ГЛТ - РАСТЕР ПЛОЧЕ	20.75	25.40
1.21	КАНЦЕЛАРИЈА - ОБРАЧУН ЗАРАДЕ	КЕРАМИКА	ДИСПЕРЗИВНА БОЈА	ГЛТ - РАСТЕР ПЛОЧЕ	20.75	18.65
1.22	КАНЦЕЛАРИЈА - ФИНАНСИЈСКИ ОПЕРАТЕРИ	КЕРАМИКА	ДИСПЕРЗИВНА БОЈА	ГЛТ - РАСТЕР ПЛОЧЕ	20.75	18.65
1.23.A	ХОДНИК (ОБЈЕКАТ 2)	КЕРАМИКА	ДИСПЕРЗИВНА БОЈА	ГЛТ - РАСТЕР ПЛОЧЕ		
1.24.A	КАНЦЕЛАРИЈА - ИНФОРМАТИЧАРИ (ОБЈЕКАТ 2)	АНТИСТАТИК	ДИСПЕРЗИВНА БОЈА	ГЛТ - РАСТЕР ПЛОЧЕ		
1.25.A	СЕРВЕР СОБА (ОБЈЕКАТ 2)	АНТИСТАТИК	ДИСПЕРЗИВНА БОЈА	ГЛТ - РАСТЕР ПЛОЧЕ		
1.26.A	ХОДНИК (ОБЈЕКАТ 2)	КЕРАМИКА	ДИСПЕРЗИВНА БОЈА	ГЛТ - РАСТЕР ПЛОЧЕ		
1.27.A	КАНЦЕЛАРИЈА - ЗАШТИТА НА РАДУ И ВОЗДУХ (ПАРК)	КЕРАМИКА	ДИСПЕРЗИВНА БОЈА	ГЛТ - РАСТЕР ПЛОЧЕ		
1.28.A	ЧАЈНА КУХИЈА	КЕРАМИКА	ДИСПЕРЗИВНА БОЈА	ГЛТ - РАСТЕР ПЛОЧЕ		
1.29	КОПИРНИЦА	КЕРАМИКА	ДИСПЕРЗИВНА БОЈА	ГЛТ - РАСТЕР ПЛОЧЕ	9.55	12.70
1.30	ТРОКАДЕРО	КЕРАМИКА	КЕРАМИКА	ГЛТ - РАСТЕР ПЛОЧЕ	5.98	11.30
1.31	ПРЕТПРОСТОР ТОАЛЕТА	КЕРАМИКА	КЕРАМИКА	ГЛТ - РАСТЕР ПЛОЧЕ	9.43	13.30
1.32	ТОАЛЕТ - Ж	КЕРАМИКА	КЕРАМИКА	ГЛТ - РАСТЕР ПЛОЧЕ	7.01	13.20
1.33	ТОАЛЕТ - М	КЕРАМИКА	КЕРАМИКА	ГЛТ - РАСТЕР ПЛОЧЕ	8.04	12.20
1.34	ТОАЛЕТ ЗА ОСОБЕ СА ПОСЕБНИМ ПОТРЕБАМА	КЕРАМИКА	КЕРАМИКА	ГЛТ - РАСТЕР ПЛОЧЕ	4.46	8.50
1.35	ТЕХНИЧКА ПРОСТОРИЈА	КЕРАМИКА	ДИСПЕРЗИВНА БОЈА	ГЛТ - РАСТЕР ПЛОЧЕ	7.71	11.40
1.36	КАНЦЕЛАРИЈА - СОЦИЈАЛНА МЕДИЦИНА	КЕРАМИКА	ДИСПЕРЗИВНА БОЈА	ГЛТ - РАСТЕР ПЛОЧЕ	27.47	21.70
1.37	КАНЦЕЛАРИЈА - НАЧЕЛНИК СОЦИЈАЛНЕ МЕДИЦИНЕ	КЕРАМИКА	ДИСПЕРЗИВНА БОЈА	ГЛТ - РАСТЕР ПЛОЧЕ	13.58	14.85
1.38	КАНЦЕЛАРИЈА - ИНТЕРНИ РЕВИЗОР - ЕКОНОМИСТА	КЕРАМИКА	ДИСПЕРЗИВНА БОЈА	ГЛТ - РАСТЕР ПЛОЧЕ	13.58	14.85
1.39	КАНЦЕЛАРИЈА - ЕКОНОМСКА СЛУЖБА И ЈАВНЕ НАБАВКЕ	КЕРАМИКА	ДИСПЕРЗИВНА БОЈА	ГЛТ - РАСТЕР ПЛОЧЕ	22.68	19.30
1.40	КАНЦЕЛАРИЈА - НАЧЕЛНИК ТЕХНИЧКЕ СЛУЖБЕ	КЕРАМИКА	ДИСПЕРЗИВНА БОЈА	ГЛТ - РАСТЕР ПЛОЧЕ	19.17	18.60
1.41	КАНЦЕЛАРИЈА - ТЕХНИЧКА СЛУЖБА	КЕРАМИКА	ДИСПЕРЗИВНА БОЈА	ГЛТ - РАСТЕР ПЛОЧЕ	21.00	18.70
1.42	КАНЦЕЛАРИЈА - КАДРОВСКА СЛУЖБА	КЕРАМИКА	ДИСПЕРЗИВНА БОЈА	ГЛТ - РАСТЕР ПЛОЧЕ	20.71	19.15
1.43	КАНЦЕЛАРИЈА - АДМИНИСТРАЦИЈА	КЕРАМИКА	ДИСПЕРЗИВНА БОЈА	ДИСПЕРЗИВНА БОЈА	26.05	22.35
1.44	СТЕПЕНИШНИ ПРОСТОР	КЕРАМИКА	ДИСПЕРЗИВНА БОЈА	ДИСПЕРЗИВНА БОЈА	34.03	22.35
УКУПНА НЕТО ПОВРШИНА СПРАТА ОБЈЕКТА 23					661.71	

ОБЈЕКАТ 2 (ДЕО)						
бр.	НАМЕНА ПРОСТОРИЈА	ОБРАДА ПОДА	ОБРАДА ЗИДА	ОБРАДА ПЛАФОНА	ПОВРШИНА	ОБЕМ
					(M²)	(M³)
ОБЈЕКАТ 2 - УПРАВА БОЛНИЦЕ - 1. СПРАТ						
1.23.A	ХОДНИК (ОБЈЕКАТ 2)	КЕРАМИКА	ДИСПЕРЗИВНА БОЈА	ГЛТ - РАСТЕР ПЛОЧЕ	11.33	15.10
1.24.A	КАНЦЕЛАРИЈА - ИНФОРМАТИЧАРИ (ОБЈЕКАТ 2)	АНТИСТАТИК	ДИСПЕРЗИВНА БОЈА	ГЛТ - РАСТЕР ПЛОЧЕ	33.59	24.80
1.25.A	СЕРВЕР СОБА (ОБЈЕКАТ 2)	АНТИСТАТИК	ДИСПЕРЗИВНА БОЈА	ГЛТ - РАСТЕР ПЛОЧЕ	26.73	20.70
1.26.A	ХОДНИК (ОБЈЕКАТ 2)	КЕРАМИКА	ДИСПЕРЗИВНА БОЈА	ГЛТ - РАСТЕР ПЛОЧЕ	9.91	14.50
1.27.A	КАНЦЕЛАРИЈА - ЗАШТИТА НА РАДУ И ВОЗДУХ ПАРК	КЕРАМИКА	ДИСПЕРЗИВНА БОЈА	ГЛТ - РАСТЕР ПЛОЧЕ	20.70	18.20
1.28.A	ЧАЈНА КУХИЈА	КЕРАМИКА	ДИСПЕРЗИВНА БОЈА	ГЛТ - РАСТЕР ПЛОЧЕ	13.47	15.50
НЕТО ПОВРШИНА СПРАТА ДЕЛА ОБЈЕКТА 2					115.84	

ОБЈЕКАТ 23

УПРАВА

ОСНОВА 1. СПРАТА

Р 1:200

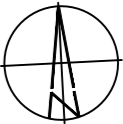

ЛЕГЕНДА	
УПАЗИ У ОБЈЕКАТ	▲
ТОКОВИ КРЕТАЊА	
ПАЦИЈЕНТИ	→
ЗАПОСЛЕНИ - МЕДИЦИНСКО ОСОБЉЕ	→
ЗАПОСЛЕНИ - ТЕХНИЧКО ОСОБЉЕ	→
ЧИСТ МАТЕРИЈАЛ (ЛЕКОВИ, САНИТЕТСКИ МАТ., СТЕРИЛНО, НЕСТЕРИЛНО, ЧИСТ ВЕШ)	→
ХРАНА - ДОНОШЕЊЕ	→
МЕДИЦИНСКИ И КОМУНАЛНИ ОТПАД	→
ПРЉАВО ПОСУЂЕ И ВЕШ - ОДНОШЕЊЕ	→

ТАБЕЛА ПОВРШИНА ОБЈЕКТА 23	
ДИЈАГНОСТИКА	
Бруто површина сутерена	900.00 м2
Бруто површина приземља	900.00 м2
Бруто површина 1.спрата	900.00 м2
УКУПНА БРУТО ПОВРШИНА	2700.00 м2
УКУПНО (надземно)	1800.00 м2

15000 Шабат, Брње Невини 1
телеф: 015/355-588 факс: 015/449-654
office@set.rs

11000 Београд-Врачар, Брње Невини 33А
телеф: 01/344-2332
office@bg-arh.com

ИНВЕСТИТОР:
Здравствени центар Ваљево,
Синђелићева бр.62

Сарадници:
Јован Цвјетковић, дипл.инж.арх.
Милица Митровић, маг.инж.арх.
Софија Тодоровић, дипл.инж.арх.
Марија Миленковић-Ранчић, маг.инж.арх.
Драга Видојевић, маг.инж.арх.
Немања Шипетин, дипл.инж.арх.

Назив и ознака дела пројекта:
1 - ПРОЈЕКАТ АРХИТЕКТУРЕ

Контрола:
Директор:
Милица Срећковић, дипл.инж.грађ.

Прегледао:
ОБЈЕКАТ 23 - УПРАВА
- ОСНОВА 1. СПРАТА



Размера:
Цртеж бр.:
9,2

Врста пројектне документације:
ИДР – Илустрационо решење

Датум:
Октобар, 2023.год.

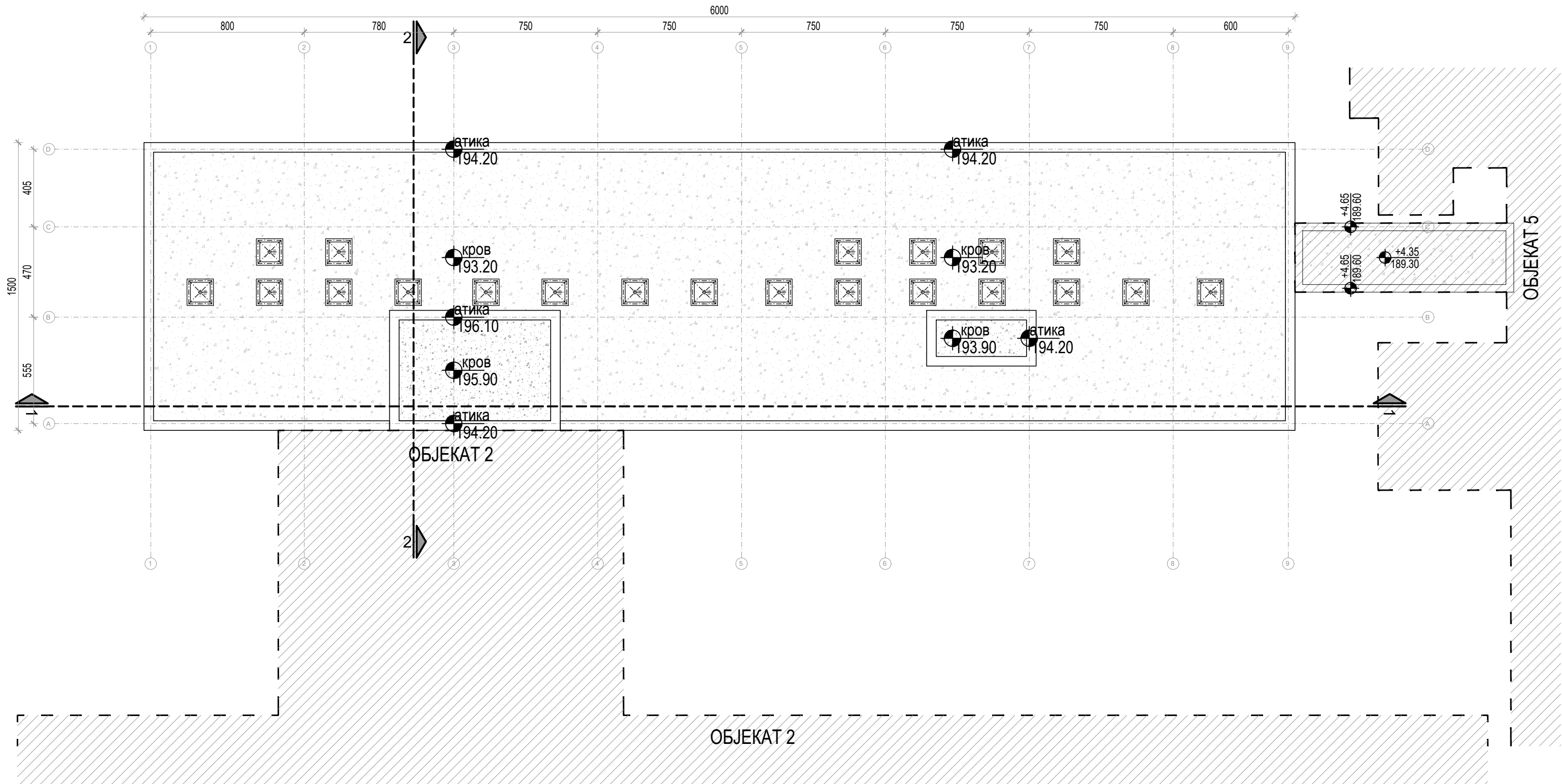
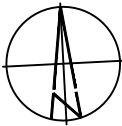
ОБЈЕКАТ 23
ОСНОВА КРОВА
Р 1:200



<div><div><div>15000 Шабан, Браће Недић 1 тел: 015/355-588 факс: 015/349-654 office@set.rs</div></div><div><div>11000 Београд-Врњач, Браће Недић 33А тел: 011/344-2332 office@bg-arh.com</div></div></div>	
КОНСАЛТИНГ ПЛАНИРАЊЕ ПРОЈЕКТОВАЊЕ ИЗГРАДЊА	
Одговорни пројектант: Марија Срећковић Пуцар, мастр.инж.арх. ИКС Лиценца 300 L444 12	Инвеститор: Здравствени центар Ваљево, Синђелићева бр.62
Сарадници: Јован Цвјетковић, дипл.инж.арх. Милица Митровић, мастр.инж.арх. Софија Тодоровић, дипл.инж.арх. Марија Миленковић-Раичић, мастр.инж.арх. Драга Видојевић, мастр.инж.арх. Милица Пајић, мастр.инж.арх. Немања Шипетић, дипл.инж.арх.	Назив пројекта: РЕКОНСТРУКЦИЈА И ДОГРАДЊА ОПШТЕ БОЛНИЦЕ У ВАЉЕВУ, У УЛИЦИ ПАСТЕРОВА 23, НА ГП (ОД ДЕЛА К.П. БР. 2860/1 КО ВАЉЕВО)
	Назив и ознака дела пројекта: 1 - ПРОЈЕКАТ АРХИТЕКТУРЕ
Контрола: Директор: Милена Срећковић, дипл.инж.грађ.	Цртеж: ОБЈЕКАТ 23 - ОСНОВА КРОВА
Врста пројектне документације: ИДР – Идејно решење	Размера : Цртеж бр. : 9.3
Датум: Октобар, 2023.год.	

ПРЕСЕК 1-1

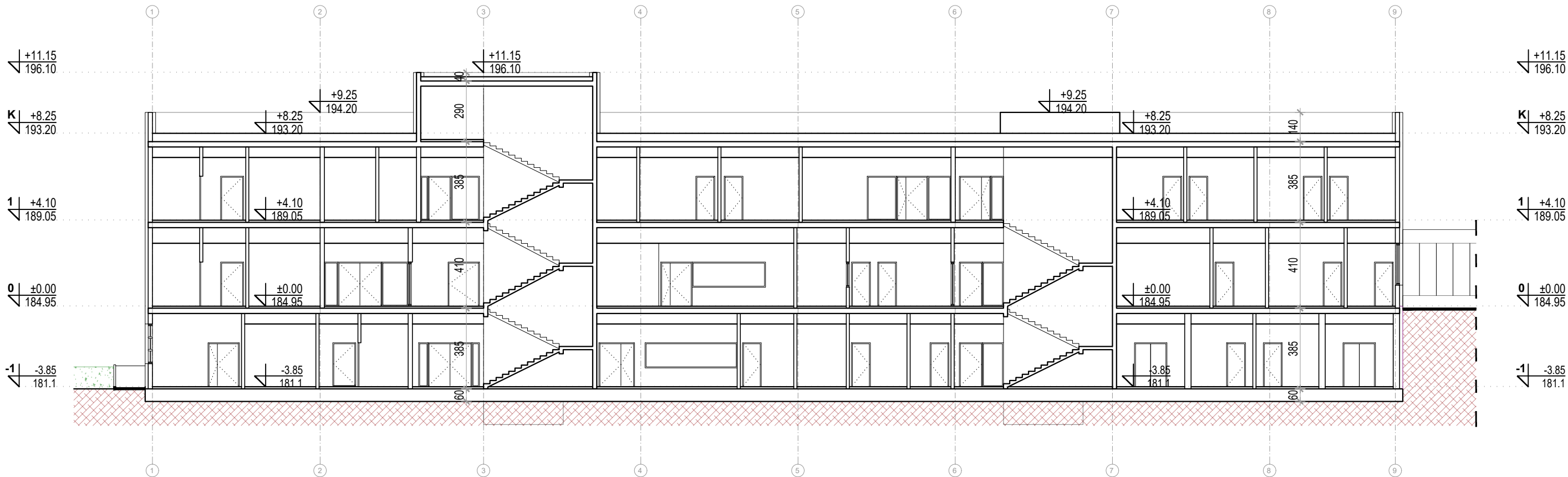

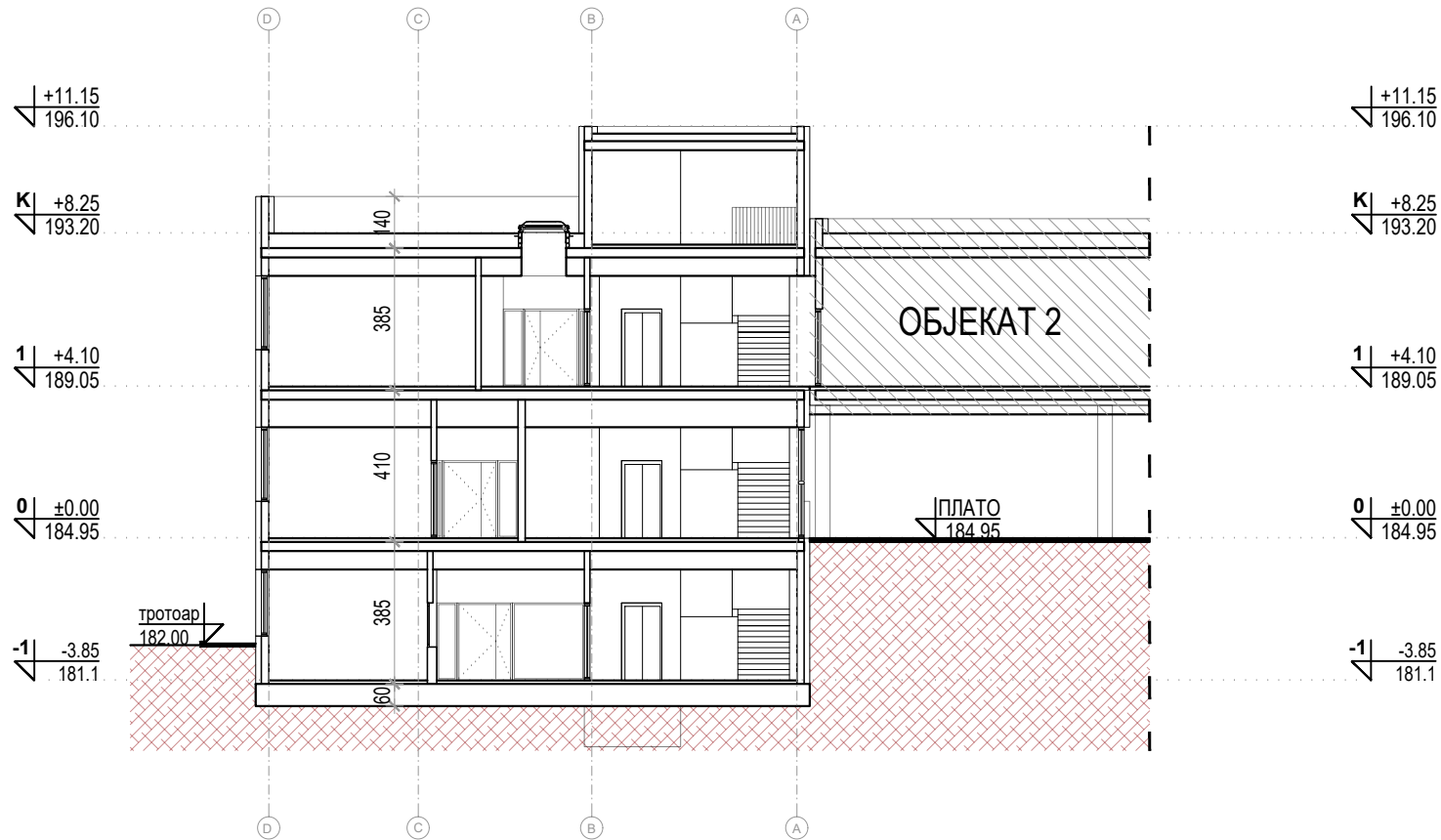

ПРЕСЕК 2-2



ОБЈЕКАТ 23

ПРЕСЕК 1-1 И 2-2

Р 1:200

 <div>15000 Шабац, Браће Недића 1 тел: 015/355-588 факс: 015/349-654 office@set.rs</div>		 <div>11000 Београд-Врњачар, Браће Недић 33А тел: 011/344-2332 office@bg-arh.com</div>	
КОНСАЛТИНГ ПЛАНИРАЊЕ ПРОЈЕКТОВАЊЕ ИЗГРАДЊА			
Одговорни пројектант: Марија Срећковић Пуцар, мастр.инж.арх. ИКС Лиценца 300 L444 12		Инвеститор : Здравствени центар Ваљево, Синђелићева бр.62	
Сарадници: Јован Цвјетковић, дипл.инж.арх. Милица Митровић, мастр.инж.арх. Софија Тодоровић, дипл.инж.арх. Марија Миленковић-Раичић, мастр.инж.арх. Драга Видојевић, мастр.инж.арх. Милица Пајић, мастр.инж.арх. Немања Шипетић, дипл.инж.арх.		Назив пројекта: РЕКОНСТРУКЦИЈА И ДОГРАДЊА ОПШТЕ БОЛНИЦЕ У ВАЉЕВУ, У УЛИЦИ ПАСТЕРОВА 23, НА ГП (ОД ДЕЛА К.П. БР. 2860/1 КО ВАЉЕВО)	
		Назив и ознака дела пројекта: 1 - ПРОЈЕКАТ АРХИТЕКТУРЕ	
Контрола: Директор: Миленца Срећковић, дипл.инж.грађ.		Цртеж: ОБЈЕКАТ 23	Размера :
Врста пројектне документације: ИДР – Идејно решење		Датум: Октобар, 2023.год.	Цртеж бр. : 9.4

ЈУЖНА ФАСАДА

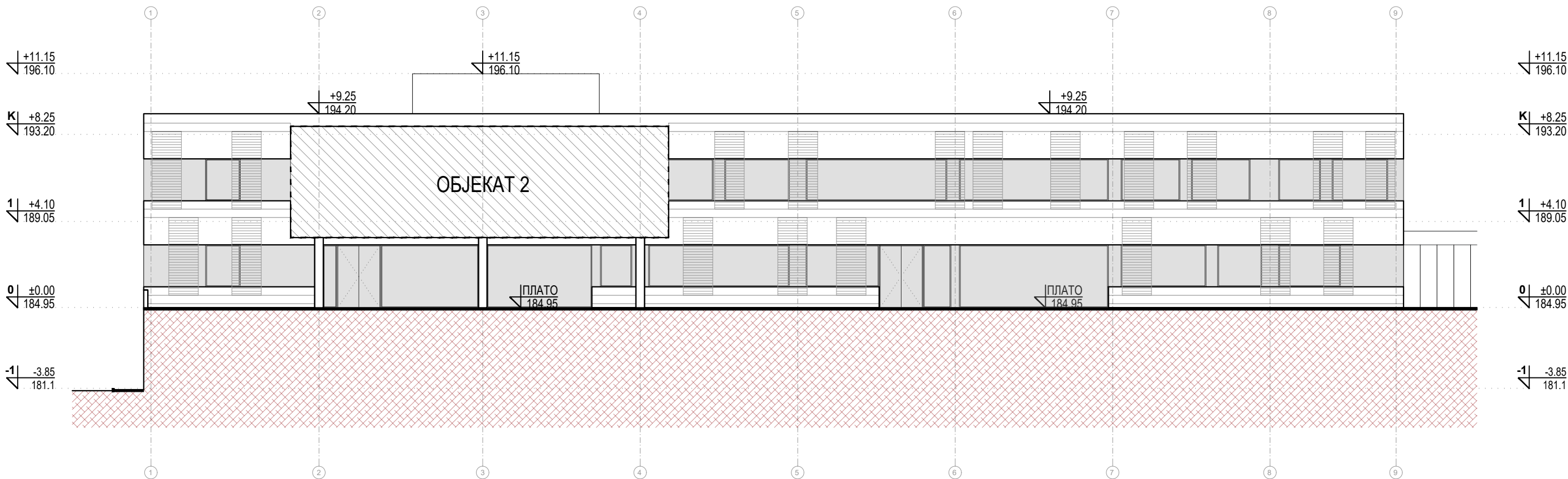

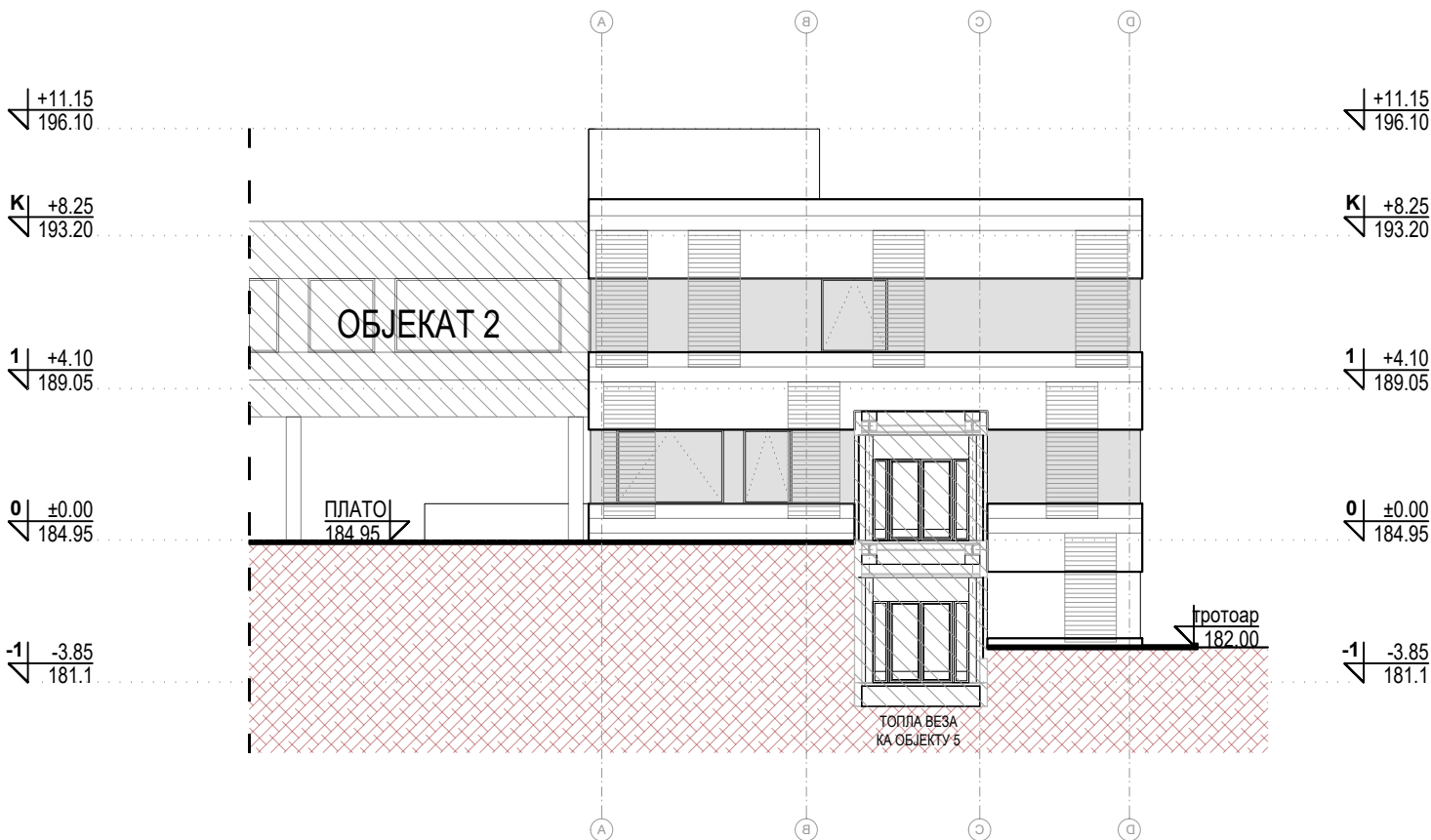

ИСТОЧНА ФАСАДА



ОБЈЕКАТ 23

ЈУЖНА И ИСТОЧНА
ФАСАДА
Р 1:200

 <div>15000 Шабан, Браће Недића 1 тел: 015/355-588 факс: 015/349-654 office@set.rs</div>		 <div>11000 Београд-Врњач, Браће Недић 33А тел: 011/344-2332 office@bg-arh.com</div>	
КОНСАЛТИНГ ПЛАНИРАЊЕ ПРОЈЕКТОВАЊЕ ИЗГРАДЊА			
Одговорни пројектант: Марија Срећковић Пуцар, мастр.инж.арх. ИКС Лиценца 300 L444 12		Инвеститор : Здравствени центар Ваљево, Синђелићева бр.62	
Сарадници: Јован Цвјетковић, дипл.инж.арх. Милица Митровић, мастр.инж.арх. Софија Тодоровић, дипл.инж.арх. Марија Миленковић-Раичић, мастр.инж.арх. Драга Видојевић, мастр.инж.арх. Милица Пајић, мастр.инж.арх. Немања Шипетић, дипл.инж.арх.		Назив пројекта: РЕКОНСТРУКЦИЈА И ДОГРАДЊА ОПШТЕ БОЛНИЦЕ У ВАЉЕВУ, У УЛИЦИ ПАСТЕРОВА 23, НА ГП1 (ОД ДЕЛА К.П. БР. 2860/1 КО ВАЉЕВО)	
		Назив и ознака дела пројекта: 1 - ПРОЈЕКАТ АРХИТЕКТУРЕ	
Контрола: Директор: Миленца Срећковић, дипл.инж.граф.		Цртеж: ОБЈЕКАТ 23	Размера :
Врста пројектне документације: ИДР – Идејно решење		Датум: Октобар, 2023.год.	Цртеж бр. : 9.5

СЕВЕРНА ФАСАДА

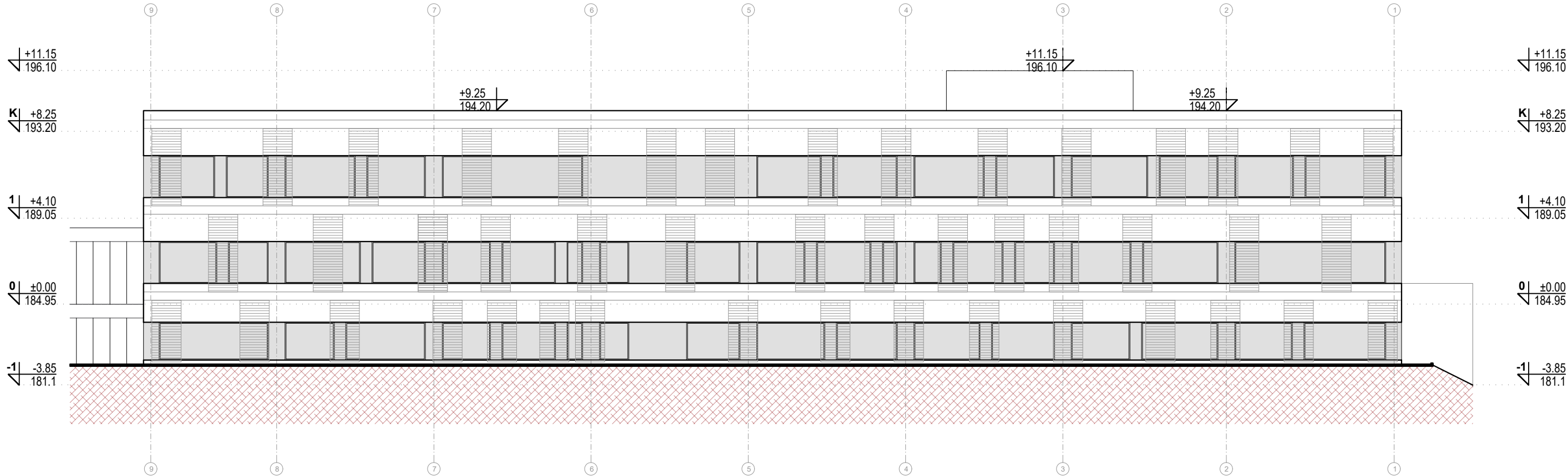

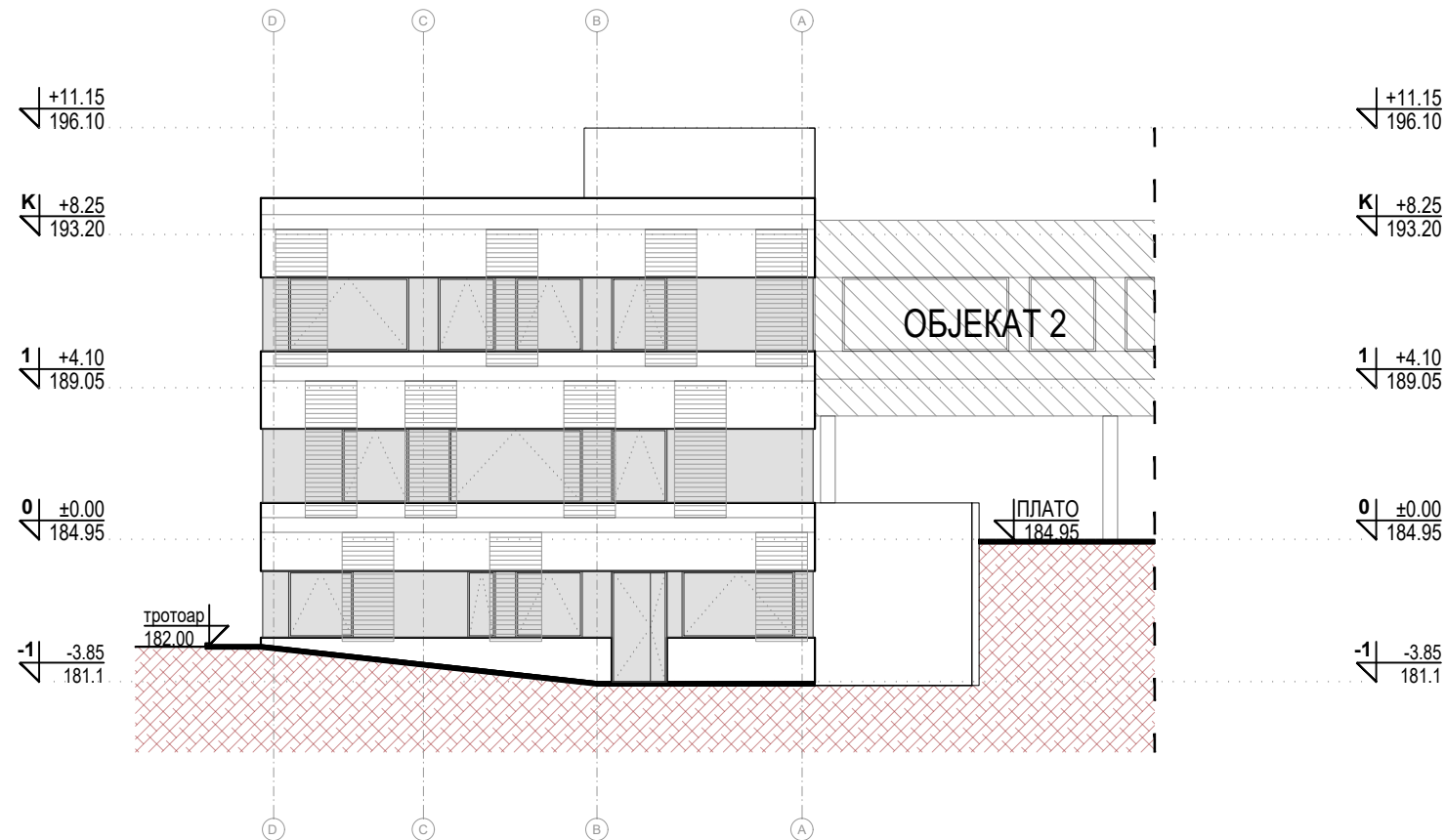

ЗАПАДНА ФАСАДА



ОБЈЕКАТ 23

СЕВЕРНА И ЗАПАДНА
ФАСАДА
P 1:200

 <div>15000 Шабац, Браће Недића 1 тел: 015/355-588 факс: 015/349-654 office@set.rs</div>		 <div>11000 Београд-Врњач, Браће Недић 33А тел: 011/344-2332 office@bg-arh.com</div>	
КОНСАЛТИНГ ПЛАНИРАЊЕ ПРОЈЕКТОВАЊЕ ИЗГРАДЊА			
Одговорни пројектант: Марија Срећковић Пуцар, мастр.инж.арх. ИКС Лиценца 300 L444 12		Инвеститор: Здравствени центар Ваљево, Синђелићева бр.62	
Сарадници: Јован Цвјетковић, дипл.инж.арх. Милица Митровић, мастр.инж.арх. Софија Тодоровић, дипл.инж.арх. Марија Миленковић-Раичић, мастр.инж.арх. Драга Видојевић, мастр.инж.арх. Милица Пајић, мастр.инж.арх. Немања Шипетић, дипл.инж.арх.		Назив пројекта: РЕКОНСТРУКЦИЈА И ДОГРАДЊА ОПШТЕ БОЛНИЦЕ У ВАЉЕВУ, У УЛИЦИ ПАСТЕРОВА 23, НА ГП (ОД ДЕЛА К.П. БР. 2860/1 КО ВАЉЕВО)	
		Назив и ознака дела пројекта: 1 - ПРОЈЕКАТ АРХИТЕКТУРЕ	
Контрола: Директор: Милена Срећковић, дипл.инж.грађ.		Цртеж: ОБЈЕКАТ 23	Размера:
Врста пројектне документације: ИДР – Идејно решење		Датум: Октобар, 2023.год.	Цртеж бр.: 9.6

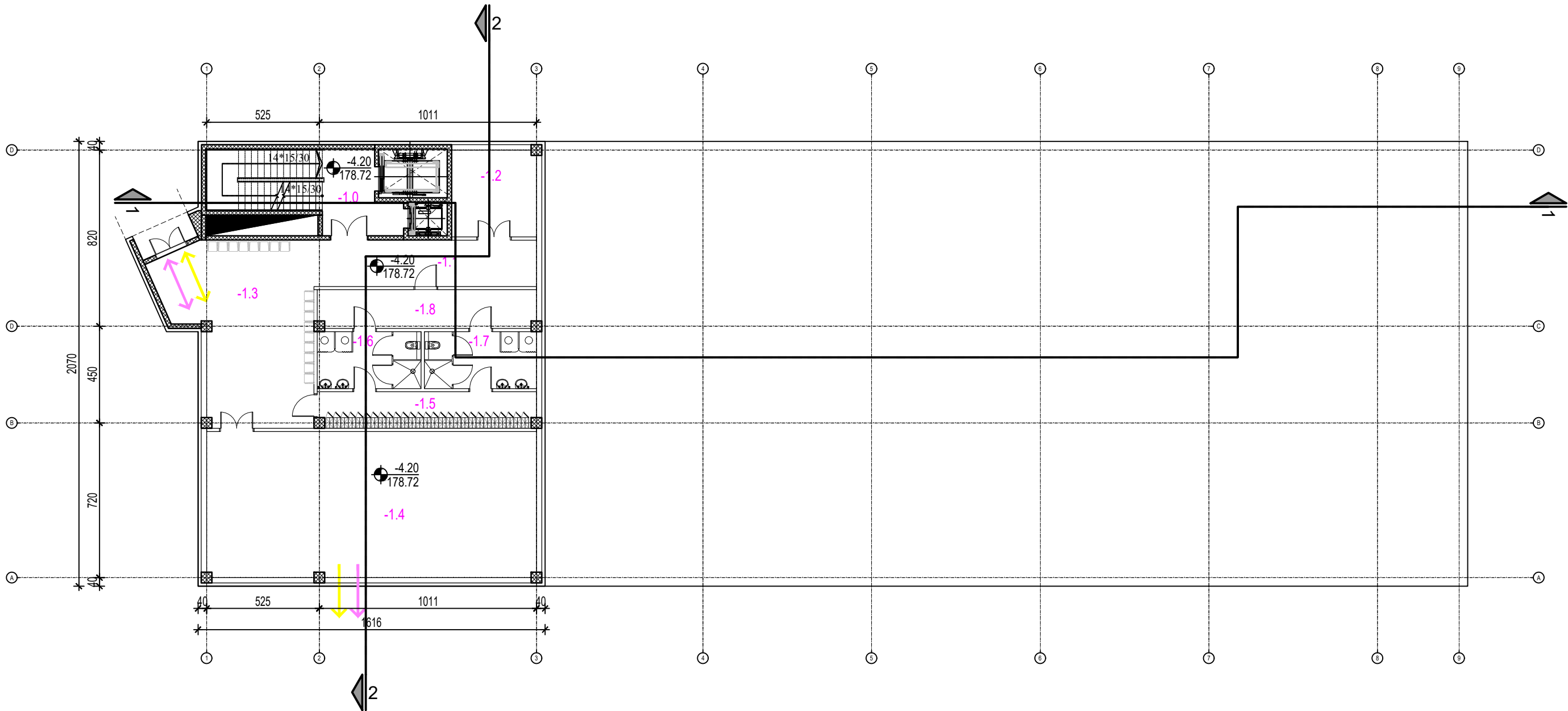

ОБЈЕКАТ 24						
Број	НАМЕНА ПРОСТОРИЈА	ОБРАДА ПОДА	ОБРАДА ЗИДА	ОБРАДА ПЛАФОНА	Површина	Обем
					(m²)	(m³)
ОБЈЕКАТ 24 - СУТЕРЕН						
ГАРДЕРОБА ЗА ПАЦИЈЕНТЕ И МАГАЦИНИ						
-1.0	СТЕПЕНИШНИ ПРОСТОР	ВИНИЛ	ДИСПЕРЗИВНА БОЈА	ГКП - РАСТЕР ПЛОЧЕ	27.58	26.50
-1.1	ХОДНИК	ВИНИЛ	ДИСПЕРЗИВНА БОЈА	ГКП - РАСТЕР ПЛОЧЕ	22.38	25.04
-1.2	ТЕХНИЧКА ПРОСТОРИЈА	ВИНИЛ	ДИСПЕРЗИВНА БОЈА	ГКП - РАСТЕР ПЛОЧЕ	15.91	15.99
-1.3	ХОЛ СА ЧЕКАОНИЦОМ	ВИНИЛ	ДИСПЕРЗИВНА БОЈА	ГКП - РАСТЕР ПЛОЧЕ	51.73	31.40
-1.4	МАГАЦИНСКИ ПРОСТОР	КЕРАМИКА	ДИСПЕРЗИВНА БОЈА	ГКП - РАСТЕР ПЛОЧЕ	104.17	44.81
-1.5	ГАРДЕРОБА ЗА ПАЦИЈЕНТЕ	КЕРАМИКА	ДИСПЕРЗИВНА БОЈА	ГКП - РАСТЕР ПЛОЧЕ	16.96	23.80
-1.6	САНИТАРНИ ПРОПУСНИК ЗА ПАЦИЈЕНТЕ - М	КЕРАМИКА	КЕРАМИКА	ГКП - РАСТЕР ПЛОЧЕ	12.81	14.97
-1.7	САНИТАРНИ ПРОПУСНИК ЗА ПАЦИЈЕНТЕ - Ж	КЕРАМИКА	КЕРАМИКА	ГКП - РАСТЕР ПЛОЧЕ	13.85	15.75
-1.8	ХОДНИК	КЕРАМИКА	ДИСПЕРЗИВНА БОЈА	ГКП - РАСТЕР ПЛОЧЕ	18.17	24.02
УКУПНА ПОВРШИНА СУТЕРЕНА ОБЈЕКТА 24:					283.56	

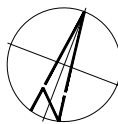

ОБЈЕКАТ 24

ОСНОВА СУТЕРЕН
Р 1:200



ЛЕГЕНДА	
ТОКОВИ КРЕТАЊА	ОЗНАКА
ПАЦИЈЕНТИ	→
ЗАПОСЛЕНИ - МЕДИЦИНСКО ОСОБЉЕ	→
ЗАПОСЛЕНИ - ТЕХНИЧКО ОСОБЉЕ	→
ЧИСТ МАТЕРИЈАЛ (ЛЕКОВИ, САНИТЕТСКИ МАТ., СТЕРИЛНО, НЕСТЕРИЛНО, ЧИСТ ВЕШ)	→
ХРАНА - ДОНОШЕЊЕ	→
МЕДИЦИНСКИ И КОМУНАЛНИ ОТПАД	→
ПРЉАВО ПОСУЂЕ И ВЕШ - ОДНОШЕЊЕ	→

ТАБЕЛА ПОВРШИНА ОБЈЕКТА 24 ИНТЕРНИСТИЧКИ БЛОК	
Бруто површина сутерена	334.30 м2
Бруто површина приземља	1236.32 м2
Бруто површина 1.спрата	1283.98 м2
Бруто површина 2.спрата	1223.37 м2
Бруто површина 3.спрата	1223.37 м2
УКУПНА БРУТО ПОВРШИНА	5301.34 м2
УКУПНО (надземно)	4967.04 м2

 15000 Шабан, Браће Нелдић 1 тел: 015/355-588 факс: 015/349-654 office@s&e.rs		 11000 Београд-Врњач, Браће Нелдић 33А тел: 011/344-2332 office@bg-arh.com	
КОНСАЛТИНГ ПЛАНИРАЊЕ ПРОЈЕКТОВАЊЕ ИЗГРАДЊА			
Одговорни пројектант: Марија Срећковић Пуцар, маг.инж.арх. ИКС Лиценца 300 L444 12		Инвеститор : Здравствени центар Ваљево, Синђелићева бр.62	
Сарадници: Јован Цвјетковић, дипл.инж.арх. Милица Митровић, маг.инж.арх. Софија Тодоровић, дипл.инж.арх. Марија Милековић-Раичић, маг.инж.арх. Драга Вилојевић, маг.инж.арх. Милица Пајић, маг.инж.арх. Немања Шипетић, дипл.инж.арх.		Назив пројекта: РЕКОНСТРУКЦИЈА И ДОГРАДЊА ОПШТЕ БОЛНИЦЕ У ВАЉЕВУ, У УЛИЦИ ПАСТЕРОВА 23, НА ГП (ОД ДЕЛА К.П. БР. 2860/1 КО ВАЉЕВО)	
Контрола:		Назив и ознака дела пројекта: 1 - ПРОЈЕКАТ АРХИТЕКТУРЕ	
Директор: Милеца Срећковић, дипл.инж.грађ.		Цртеж: ОБЈЕКАТ 24	
Врста пројектне документације: ИДР – Идејно решење		Размера : 1:200	
Датум: Октобар, 2023.год.		Цртеж бр. : 10.0	
		ОСНОВА СУТЕРЕНА	

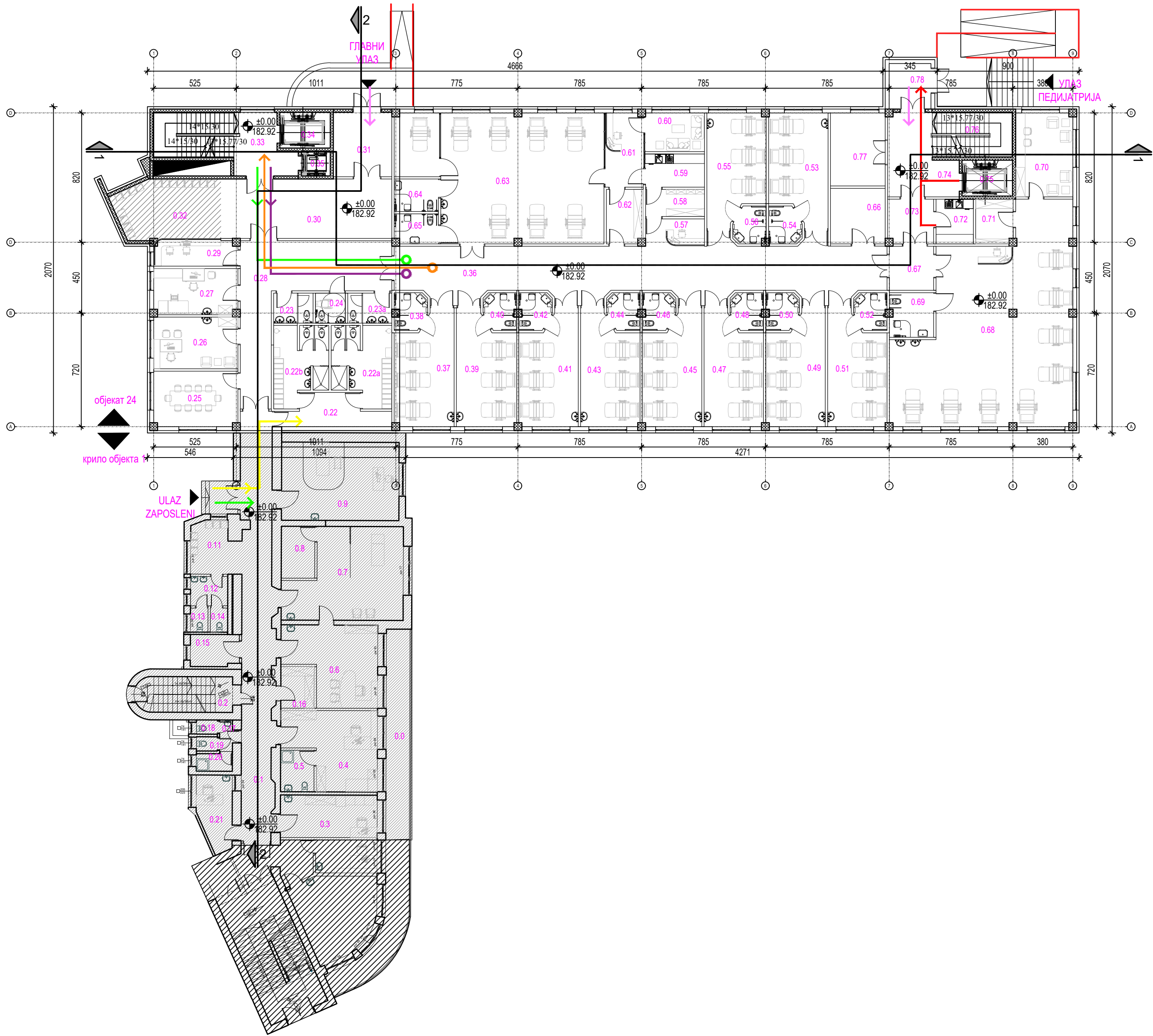

ОБЈЕКАТ 24 и део објекта 1						
бр	НАМЕНА ПРОСТОРИЈА	ОБРАДА ПОДА	ОБРАДА ЗИДА	ОБРАДА ПЛАОНА	покривна површина	обим
					(м ²)	(м ³)
ДЕСНИ КРАК ОБЈЕКТА 1 - ПРИЗЕМЉЕ - НЕУРОЛОГИЈА						
0.0	ТЕРАСА	ВИНИЛ	ДИСПЕРЗИВНА БОЈА	ГКП - РАСТЕР ПЛОЧЕ	22.01	30.04
0.1	ХОДНИК	ВИНИЛ	ДИСПЕРЗИВНА БОЈА	ГКП - РАСТЕР ПЛОЧЕ	57.56	64.08
0.2	СТЕПЕНИШНИ ПРОСТОР	ВИНИЛ	ДИСПЕРЗИВНА БОЈА	ГКП - РАСТЕР ПЛОЧЕ	13.59	16.06
0.3	ЛЕКАРСКА СОБА	ВИНИЛ	ДИСПЕРЗИВНА БОЈА	ГКП - РАСТЕР ПЛОЧЕ	16.48	17.66
0.4	СОБА ДЕЖУРНОГ ЛЕКАРА	ВИНИЛ	ДИСПЕРЗИВНА БОЈА	ГКП - РАСТЕР ПЛОЧЕ	25.35	22.90
0.5	КУПАТИЛО	КЕРАМИКА	КЕРАМИКА	ГКП - РАСТЕР ПЛОЧЕ	5.58	9.51
0.6	ОФИЦИЈАЛЕН ПРОСТОРИЈА ЗА ИНТЕРВЕНЦИЈЕ	ВИНИЛ	ДИСПЕРЗИВНА БОЈА	ГКП - РАСТЕР ПЛОЧЕ	26.17	22.96
0.7	ОСТАВА - ЧИСТО	ВИНИЛ	ДИСПЕРЗИВНА БОЈА	ГКП - РАСТЕР ПЛОЧЕ	6.96	10.91
0.8	ДОПУП. КАБИНЕТ	ВИНИЛ	ДИСПЕРЗИВНА БОЈА	ГКП - РАСТЕР ПЛОЧЕ	36.86	24.81
0.10	УЛОЖЕ	ВИНИЛ	ДИСПЕРЗИВНА БОЈА	ГКП - РАСТЕР ПЛОЧЕ	7.93	11.29
0.11	ПРЕПРОСТОР ТОАЛЕТА	КЕРАМИКА	КЕРАМИКА	ГКП - РАСТЕР ПЛОЧЕ	4.40	8.45
0.12	ТОАЛЕТ КАБИНА - МУЖКА	КЕРАМИКА	КЕРАМИКА	ГКП - РАСТЕР ПЛОЧЕ	1.68	5.25
0.13	ТОАЛЕТ КАБИНА - ЖЕНСКА	КЕРАМИКА	КЕРАМИКА	ГКП - РАСТЕР ПЛОЧЕ	1.64	5.19
0.14	ОСТАВА - ПРЉАВО	ВИНИЛ	ДИСПЕРЗИВНА БОЈА	ГКП - РАСТЕР ПЛОЧЕ	6.16	10.30
0.15	ПРИПРИМНА МАШИНА	ВИНИЛ	ДИСПЕРЗИВНА БОЈА	ГКП - РАСТЕР ПЛОЧЕ	5.58	9.50
0.16	ПРЕПРОСТОР ТОАЛЕТА	КЕРАМИКА	КЕРАМИКА	ГКП - РАСТЕР ПЛОЧЕ	1.62	5.61
0.17	ТОАЛЕТ - КАБИНА	КЕРАМИКА	КЕРАМИКА	ГКП - РАСТЕР ПЛОЧЕ	1.30	4.45
0.18	ТОАЛЕТ - КАБИНА	КЕРАМИКА	КЕРАМИКА	ГКП - РАСТЕР ПЛОЧЕ	1.20	4.45
0.19	ТРОКРЕВНО	КЕРАМИКА	КЕРАМИКА	ГКП - РАСТЕР ПЛОЧЕ	2.55	6.80
0.20	ЛЕКАРСКА СОБА	ВИНИЛ	ДИСПЕРЗИВНА БОЈА	ГКП - РАСТЕР ПЛОЧЕ	9.74	13.43
НЕТО ПОВРШИНА КРАКА ОБЈЕКТА 1:					292.46	
ОБЈЕКАТ 24 - ПРИЗЕМЉЕ						
НЕУРОЛОГИЈА						
0.22	ХОДНИК - ПРЕПРОСТОР	ВИНИЛ	ДИСПЕРЗИВНА БОЈА	ГКП - РАСТЕР ПЛОЧЕ	11.85	19.22
0.22a	ТАРЕРА ЗА ЗАПОСЛЕНЕ - И	КЕРАМИКА	КЕРАМИКА	ГКП - РАСТЕР ПЛОЧЕ	17.53	24.60
0.22b	ТАРЕРА ЗА ЗАПОСЛЕНЕ - Ж	КЕРАМИКА	КЕРАМИКА	ГКП - РАСТЕР ПЛОЧЕ	15.67	23.90
0.23	ТОАЛЕТ	КЕРАМИКА	КЕРАМИКА	ГКП - РАСТЕР ПЛОЧЕ	4.75	8.80
0.23a	ТОАЛЕТ	КЕРАМИКА	КЕРАМИКА	ГКП - РАСТЕР ПЛОЧЕ	5.32	9.40
0.24	ТОАЛЕТ - ПАЦИЈЕНТИ СА ПОСЕДНИМ ПОТРЕБАМА	КЕРАМИКА	КЕРАМИКА	ГКП - РАСТЕР ПЛОЧЕ	3.61	7.80
0.25	САЈА ЗА СТИСАНЕ	ВИНИЛ	ДИСПЕРЗИВНА БОЈА	ГКП - РАСТЕР ПЛОЧЕ	18.69	17.74
0.26	ЛЕКАРСКА СОБА	ВИНИЛ	ДИСПЕРЗИВНА БОЈА	ГКП - РАСТЕР ПЛОЧЕ	17.50	17.24
0.27	ПРОСТОРИЈА ЗА СТАЦИОНАРНИ ЕЕГ	ВИНИЛ	ДИСПЕРЗИВНА БОЈА	ГКП - РАСТЕР ПЛОЧЕ	15.46	16.55
0.28	ХОДНИК	ВИНИЛ	ДИСПЕРЗИВНА БОЈА	ГКП - РАСТЕР ПЛОЧЕ	45.23	40.57
0.29	ПУЛТ ЗА ПРИЕМ	ВИНИЛ	ДИСПЕРЗИВНА БОЈА	ГКП - РАСТЕР ПЛОЧЕ	8.44	13.93
0.30	ПРЕПРОСТОР	ВИНИЛ	ДИСПЕРЗИВНА БОЈА	ГКП - РАСТЕР ПЛОЧЕ	40.83	29.22
0.31	ВЕТРОБРАН	ВИНИЛ	ДИСПЕРЗИВНА БОЈА	ГКП - РАСТЕР ПЛОЧЕ	15.16	15.59
0.32	ЧЕКАОНИЦА ЗА ПАЦИЈЕНТИ И ПОСЕТИОЦИ	ВИНИЛ	ДИСПЕРЗИВНА БОЈА	ГКП - РАСТЕР ПЛОЧЕ	24.17	20.11
0.33	СТЕПЕНИШНИ ПРОСТОР	ВИНИЛ	ДИСПЕРЗИВНА БОЈА	ГКП - РАСТЕР ПЛОЧЕ	27.93	26.50
0.34	ЛИФТ 1				7.25	10.93
0.35	ЛИФТ 2				2.87	6.79
0.36	ХОДНИК	ВИНИЛ	ДИСПЕРЗИВНА БОЈА	ГКП - РАСТЕР ПЛОЧЕ	103.61	77.23
0.37	ТРОКРЕВНА СОБА	ВИНИЛ	ДИСПЕРЗИВНА БОЈА	ГКП - РАСТЕР ПЛОЧЕ	25.36	22.13
0.38	КУПАТИЛО ЗА ПАЦИЈЕНТЕ	КЕРАМИКА	КЕРАМИКА	ГКП - РАСТЕР ПЛОЧЕ	4.50	9.06
0.39	ТРОКРЕВНА СОБА	ВИНИЛ	ДИСПЕРЗИВНА БОЈА	ГКП - РАСТЕР ПЛОЧЕ	25.52	22.16
0.40	КУПАТИЛО ЗА ПАЦИЈЕНТЕ	КЕРАМИКА	КЕРАМИКА	ГКП - РАСТЕР ПЛОЧЕ	4.58	8.69
0.41	ТРОКРЕВНА СОБА	ВИНИЛ	ДИСПЕРЗИВНА БОЈА	ГКП - РАСТЕР ПЛОЧЕ	25.17	22.07
0.42	КУПАТИЛО ЗА ПАЦИЈЕНТЕ	КЕРАМИКА	КЕРАМИКА	ГКП - РАСТЕР ПЛОЧЕ	4.58	8.75
0.43	ТРОКРЕВНА СОБА	ВИНИЛ	ДИСПЕРЗИВНА БОЈА	ГКП - РАСТЕР ПЛОЧЕ	25.18	22.07
0.44	КУПАТИЛО ЗА ПАЦИЈЕНТЕ	КЕРАМИКА	КЕРАМИКА	ГКП - РАСТЕР ПЛОЧЕ	4.60	8.66
0.45	ТРОКРЕВНА СОБА	ВИНИЛ	ДИСПЕРЗИВНА БОЈА	ГКП - РАСТЕР ПЛОЧЕ	25.19	22.08
0.46	КУПАТИЛО ЗА ПАЦИЈЕНТЕ	КЕРАМИКА	КЕРАМИКА	ГКП - РАСТЕР ПЛОЧЕ	4.57	8.78
0.47	ТРОКРЕВНА СОБА	ВИНИЛ	ДИСПЕРЗИВНА БОЈА	ГКП - РАСТЕР ПЛОЧЕ	25.19	22.07
0.48	КУПАТИЛО ЗА ПАЦИЈЕНТЕ	КЕРАМИКА	КЕРАМИКА	ГКП - РАСТЕР ПЛОЧЕ	4.60	8.63
0.49	ТРОКРЕВНА СОБА	ВИНИЛ	ДИСПЕРЗИВНА БОЈА	ГКП - РАСТЕР ПЛОЧЕ	25.17	22.07
0.50	КУПАТИЛО ЗА ПАЦИЈЕНТЕ	КЕРАМИКА	КЕРАМИКА	ГКП - РАСТЕР ПЛОЧЕ	4.56	8.82
0.51	ТРОКРЕВНА СОБА	ВИНИЛ	ДИСПЕРЗИВНА БОЈА	ГКП - РАСТЕР ПЛОЧЕ	25.23	22.08
0.52	КУПАТИЛО ЗА ПАЦИЈЕНТЕ	КЕРАМИКА	КЕРАМИКА	ГКП - РАСТЕР ПЛОЧЕ	4.61	8.61
0.53	ТРОКРЕВНА СОБА	ВИНИЛ	ДИСПЕРЗИВНА БОЈА	ГКП - РАСТЕР ПЛОЧЕ	24.45	21.65
0.54	КУПАТИЛО ЗА ПАЦИЈЕНТЕ	КЕРАМИКА	КЕРАМИКА	ГКП - РАСТЕР ПЛОЧЕ	4.65	8.37
0.55	ТРОКРЕВНА СОБА	ВИНИЛ	ДИСПЕРЗИВНА БОЈА	ГКП - РАСТЕР ПЛОЧЕ	24.39	21.65
0.56	КУПАТИЛО ЗА ПАЦИЈЕНТЕ	КЕРАМИКА	КЕРАМИКА	ГКП - РАСТЕР ПЛОЧЕ	4.56	8.37
0.57	НАДЗОРНИ ПУЛТ	ВИНИЛ	ДИСПЕРЗИВНА БОЈА	ГКП - РАСТЕР ПЛОЧЕ	6.48	7.20

0.58	ОСТАВА - ЛЕКОВИ	ВИНИЛ	ДИСПЕРЗИВНА БОЈА	ГКП - РАСТЕР ПЛОЧЕ	6.41	10.91
0.59	ПРИПРЕМА ТЕРАПИЈА	ВИНИЛ	ДИСПЕРЗИВНА БОЈА	ГКП - РАСТЕР ПЛОЧЕ	7.85	11.68
0.60	СОБА ЗА СЕСТРЕ	ВИНИЛ	ДИСПЕРЗИВНА БОЈА	ГКП - РАСТЕР ПЛОЧЕ	9.16	12.38
0.61	НАДЗОРНИ ПУЛТ	ВИНИЛ	ДИСПЕРЗИВНА БОЈА	ГКП - РАСТЕР ПЛОЧЕ	11.24	14.22
0.62	ОСТАВА ЧИСТО	ВИНИЛ	ДИСПЕРЗИВНА БОЈА	ГКП - РАСТЕР ПЛОЧЕ	7.95	11.58
0.63	ПРОСТОР ПОЛИУПТЕНЗИВНЕ НЕТЕ - 7А	ВИНИЛ	ДИСПЕРЗИВНА БОЈА	ГКП - РАСТЕР ПЛОЧЕ	97.49	44.41
0.64	КУПАТИЛО ЗА ПАЦИЈЕНТЕ - СА АСИСТЕНЦИОМ - И	КЕРАМИКА	КЕРАМИКА	ГКП - РАСТЕР ПЛОЧЕ	5.78	9.73
0.65	КУПАТИЛО ЗА ПАЦИЈЕНТЕ - СА АСИСТЕНЦИОМ - Ж	КЕРАМИКА	КЕРАМИКА	ГКП - РАСТЕР ПЛОЧЕ	5.20	9.41
0.66	ПРОСТОРИЈА ЗА ПРЕМИКУЛЕ	ВИНИЛ	ДИСПЕРЗИВНА БОЈА	ГКП - РАСТЕР ПЛОЧЕ	12.21	13.98
0.67	ПРЕПРОСТОР	ВИНИЛ	ДИСПЕРЗИВНА БОЈА	ГКП - РАСТЕР ПЛОЧЕ	7.85	11.21
0.68	ПРОСТОР УПТЕНЗИВНЕ НЕТЕ - 8А	ВИНИЛ	ДИСПЕРЗИВНА БОЈА	ГКП - РАСТЕР ПЛОЧЕ	125.90	53.77
0.69	ПРОСТОРИЈА ЗА ИНТЕРВЕНЦИЈЕ	КЕРАМИКА	КЕРАМИКА	ГКП - РАСТЕР ПЛОЧЕ	7.82	11.73
0.70	ПРОСТОРИЈА ЗА ОСОБЕ	ВИНИЛ	ДИСПЕРЗИВНА БОЈА	ГКП - РАСТЕР ПЛОЧЕ	19.20	17.88
0.71	ОСТАВА - ЧАСТ ПРИБОР. ЛЕКОВИ СА ПРИПРЕМОМ	ВИНИЛ	ДИСПЕРЗИВНА БОЈА	ГКП - РАСТЕР ПЛОЧЕ	6.66	10.43
0.72	БЛАТЕКС	КЕРАМИКА	КЕРАМИКА	ГКП - РАСТЕР ПЛОЧЕ	6.70	10.40
0.73	ПРЕПРОСТОР	ВИНИЛ	ДИСПЕРЗИВНА БОЈА	ГКП - РАСТЕР ПЛОЧЕ	8.16	11.51
0.74	УЛАЗНИ ХОЛ	ВИНИЛ	ДИСПЕРЗИВНА БОЈА	ГКП - РАСТЕР ПЛОЧЕ	19.04	19.82
0.75	ЛИФТ 3				7.25	10.93
0.76	СТЕПЕНИЦЕ	ВИНИЛ	ДИСПЕРЗИВНА БОЈА	ГКП - РАСТЕР ПЛОЧЕ	14.52	15.89
0.77	ТЕХНИЧКА ПРОСТОРИЈА	АНТИСТАТИК	ДИСПЕРЗИВНА БОЈА	ГКП - РАСТЕР ПЛОЧЕ	16.08	16.21
0.78	ВЕТРОБРАН	ВИНИЛ	ДИСПЕРЗИВНА БОЈА	ГКП - РАСТЕР ПЛОЧЕ	7.64	11.07
УКУПНА НЕТО ПОВРШИНА ПРИЗЕМЉА ОБЈЕКТА 24					1099.14	
УКУПНА НЕТО ПОВРШИНА КОЈА ПРИПАДА ОБЕДНЕЊУ НЕУРОЛОГИЈЕ:					1379.57	

ОБЈЕКАТ 24

Неурологија

ОСНОВА ПРИЗЕМЉА

Р 1:200

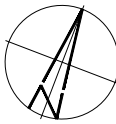

ЛЕГЕНДА	
ТОКОВИ КРЕТАЊА	ОЗНАКА
ПАЦИЈЕНТИ	
ЗАПОСЛЕНИ - МЕДИЦИНСКО ОСОБЉЕ	
ЗАПОСЛЕНИ - ТЕХНИЧКО ОСОБЉЕ	
ЧИСТ МАТЕРИЈАЛ (ЛЕКОВИ, САНИТЕТСКИ МАТ., СТЕРИЛНО, НЕСТЕРИЛНО, ЧИСТ ВЕШ)	
ХРАНА - ДОНОШЕЊЕ	
МЕДИЦИНСКИ И КОМУНАЛНИ ОТПАД	
ПРЉАВО ПОСУЂЕ И ВЕШ - ОДНОШЕЊЕ	

ТАБЕЛА ПОВРШИНА ОБЈЕКТА 24	
ИНТЕРИЈАСТИЧКИ БЛОК	
Бруто површина ступена	334.30 м ²
Бруто површина приземља	1236.32 м ²
Бруто површина 1.спрата	1283.98 м ²
Бруто површина 2.спрата	1223.37 м ²
Бруто површина 3.спрата	1223.37 м ²
УКУПНА БРУТО ПОВРШИНА	5301.34 м ²
УКУПНО (надземно)	4967.04 м ²



15000 Шабин, Београд, Србија
телефон: 011/5355-588
факс: 011/5349-654
office@set.rs



11000 Београд-Врњаци, Београд, Србија
телефон: 011/344-2332
office@bg-arh.com

КОНСАЛТИНГ ПЛАНИРАЊЕ

Одговорни пројектант:
Марија Срећковић Пуцар, магистар инжењерства
ИКС Јединица 300 L-444 12

Сарадници:
Јован Цвјетковић, магистар инжењерства
Милица Митровић, магистар инжењерства
Софија Тодоровић, магистар инжењерства
Марија Миланковић-Рачић, магистар инжењерства
Драга Видојевић, магистар инжењерства
Милица Пајић, магистар инжењерства
Немања Шимешић, магистар инжењерства

ПРОЈЕКТОВАЊЕ ИЗГРАДЊА

Инвеститор:
Варшавски центар Ваљева,
Синђелићева бр.62

Назив пројекта:
РЕКОНСТРУКЦИЈА И ДОГРАДЊА ОПШТЕ БОЛНИЦЕ У ВАЉЕВУ, У УЛИЦИ ПАСТЕРОВА 23, НА ГП (ОД ДЕЛА К.П. БР. 2860/1 КО ВАЉЕВО)

Назив и ознака дела пројекта:
1 - ПРОЈЕКАТ АРХИТЕКТУРЕ

Контрола:

Директор:
Милица Срећковић, магистар инжењерства

Врста пројектне документације:
ИДР - Изједно решење

Цртеж:
ОБЈЕКАТ 24
НЕУРОЛОГИЈА

Цртеж бр.:
10.1

Размера:
1:200

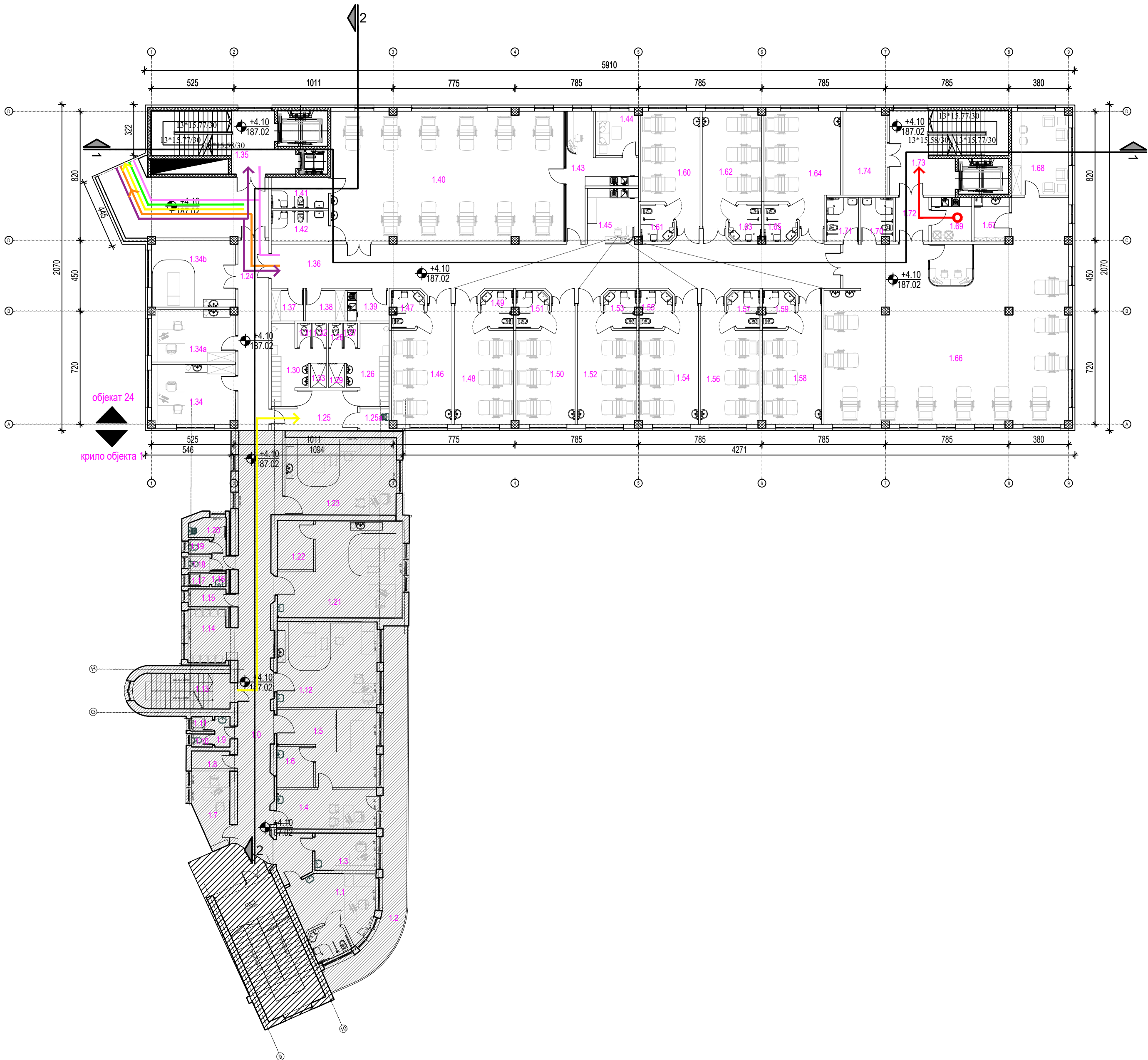

ОБЈЕКАТ 24 и део објекта 1						
Бр.	НАМЕНА ПРОСТОРИЈА	ОБРАДА ПОДА	ОБРАДА ЗИДА	ОБРАДА ПЛАФОНА	ПОВРШИНА (м²)	ОБЕМ (м³)
ДЕСИ КРАЈ ОБЈЕКТА 1 - 1. СПРАТ - КАРДИОЛОГИЈА						
1.5	ХОДНИК	ВИНИЛ	ДИСПЕРЗИВНА БОЈА	ГКП - РАСТЕР ПОЧЕ	89.87	70.75
1.11	СОБА ДЕЖУРНОГ ЛЕКАРА	ВИНИЛ	ДИСПЕРЗИВНА БОЈА	ГКП - РАСТЕР ПОЧЕ	23.37	16.87
1.12	ТЕРАСА	КЕРАМИКА	КЕРАМИКА	ГКП - РАСТЕР ПОЧЕ	37.87	52.57
1.13	ЛЕКАРСКА СОБА ШЕВ СЛУЖБЕ	ВИНИЛ	ДИСПЕРЗИВНА БОЈА	ГКП - РАСТЕР ПОЧЕ	9.15	12.49
1.14	ОФИСИЈА ЗА ИНТЕРВЈУЕ	ВИНИЛ	ДИСПЕРЗИВНА БОЈА	ГКП - РАСТЕР ПОЧЕ	15.89	17.70
1.15	ПРОСТОРИЈА ЗА ИНТЕРВЈУЕ	ВИНИЛ	ДИСПЕРЗИВНА БОЈА	ГКП - РАСТЕР ПОЧЕ	24.54	25.54
1.16	ОСТАВА - ЧИСТО	ВИНИЛ	ДИСПЕРЗИВНА БОЈА	ГКП - РАСТЕР ПОЧЕ	6.01	9.92
1.17	ПЛАВНА СЕСТРА	ВИНИЛ	ДИСПЕРЗИВНА БОЈА	ГКП - РАСТЕР ПОЧЕ	10.15	13.88
1.18	ОСТАВА	ВИНИЛ	ДИСПЕРЗИВНА БОЈА	ГКП - РАСТЕР ПОЧЕ	3.02	7.72
1.19	ТОАЛЕТ ПРЕПРОСТОР	КЕРАМИКА	КЕРАМИКА	ГКП - РАСТЕР ПОЧЕ	1.98	5.92
1.110	ТОАЛЕТ КАБИНА	КЕРАМИКА	КЕРАМИКА	ГКП - РАСТЕР ПОЧЕ	1.09	4.30
1.111	ТОАЛЕТ КАБИНА	КЕРАМИКА	КЕРАМИКА	ГКП - РАСТЕР ПОЧЕ	1.24	4.53
1.112	ПРОСТОРИЈА ЗА ЕКЗАМИНИРАЊЕ	ВИНИЛ	ДИСПЕРЗИВНА БОЈА	ГКП - РАСТЕР ПОЧЕ	34.40	33.53
1.113	СТЕПЕНИШТЕ	ВИНИЛ	ДИСПЕРЗИВНА БОЈА	ГКП - РАСТЕР ПОЧЕ	13.48	15.96
1.114	КОДЕ	ВИНИЛ	ДИСПЕРЗИВНА БОЈА	ГКП - РАСТЕР ПОЧЕ	6.16	11.62
1.115	ОСТАВА - ПРИЉАВО	ВИНИЛ	ДИСПЕРЗИВНА БОЈА	ГКП - РАСТЕР ПОЧЕ	3.25	9.32
1.116	ТОАЛЕТ - ЗАПОСЛЕНИ ПРЕПРОСТОР	КЕРАМИКА	КЕРАМИКА	ГКП - РАСТЕР ПОЧЕ	2.87	7.72
1.117	ТУШ	КЕРАМИКА	КЕРАМИКА	ГКП - РАСТЕР ПОЧЕ	1.15	4.85
1.118	КАБИНА	КЕРАМИКА	КЕРАМИКА	ГКП - РАСТЕР ПОЧЕ	1.21	4.90
1.119	КАБИНА	КЕРАМИКА	КЕРАМИКА	ГКП - РАСТЕР ПОЧЕ	1.23	4.93
1.120	ПРОКАДЕРО	КЕРАМИКА	КЕРАМИКА	ГКП - РАСТЕР ПОЧЕ	2.87	7.04
1.121	ПРЕВИЈАЛИШТЕ	ВИНИЛ	ДИСПЕРЗИВНА БОЈА	ГКП - РАСТЕР ПОЧЕ	41.12	26.25
1.122	ОСТАВА - ЧИСТО	ВИНИЛ	ДИСПЕРЗИВНА БОЈА	ГКП - РАСТЕР ПОЧЕ	7.97	16.76
1.123	ПРОСТОРИЈА ЗА ЕК	ВИНИЛ	ДИСПЕРЗИВНА БОЈА	ГКП - РАСТЕР ПОЧЕ	34.85	24.00
УКУПНА НЕТО ПОВРШИНА ДЕСНОГ КРАЈА ОБЈЕКТА 1:					355.98	
ОБЈЕКАТ 24 - 1. СПРАТ						
КАРДИОЛОГИЈА						
1.24	ХОДНИК	ВИНИЛ	ДИСПЕРЗИВНА БОЈА	ГКП - РАСТЕР ПОЧЕ	53.89	47.84
1.25	ХОДНИК - ПРЕПРОСТОР	КЕРАМИКА	ДИСПЕРЗИВНА БОЈА	ГКП - РАСТЕР ПОЧЕ	12.17	16.14
1.25a	ОСТАВА ЗА СРЕПАЧИЈЕ	КЕРАМИКА	КЕРАМИКА	ГКП - РАСТЕР ПОЧЕ	2.54	6.44
1.26	ГАРДЕРОБА ЗАПОСЛЕНИ	КЕРАМИКА	КЕРАМИКА	ГКП - РАСТЕР ПОЧЕ	13.01	18.28
1.27	КАБИНА	КЕРАМИКА	КЕРАМИКА	ГКП - РАСТЕР ПОЧЕ	1.40	4.90
1.28	КАБИНА	КЕРАМИКА	КЕРАМИКА	ГКП - РАСТЕР ПОЧЕ	1.40	4.90
1.29	ТУШ	КЕРАМИКА	КЕРАМИКА	ГКП - РАСТЕР ПОЧЕ	1.51	5.02
1.30	ГАРДЕРОБА ЗАПОСЛЕНИ	КЕРАМИКА	КЕРАМИКА	ГКП - РАСТЕР ПОЧЕ	11.16	16.65
1.31	КАБИНА	КЕРАМИКА	КЕРАМИКА	ГКП - РАСТЕР ПОЧЕ	1.39	4.90
1.32	КАБИНА	КЕРАМИКА	КЕРАМИКА	ГКП - РАСТЕР ПОЧЕ	1.39	4.90
1.33	ТУШ	КЕРАМИКА	КЕРАМИКА	ГКП - РАСТЕР ПОЧЕ	1.55	6.05
1.34	СОБА ШЕФА ОДДЕКА	ВИНИЛ	ДИСПЕРЗИВНА БОЈА	ГКП - РАСТЕР ПОЧЕ	20.16	18.29
1.34a	СОБА ШЕФА СЛУЖБЕ	ВИНИЛ	ДИСПЕРЗИВНА БОЈА	ГКП - РАСТЕР ПОЧЕ	17.70	17.39
1.34b	ПРЕВИЈАЛИШТЕ	ВИНИЛ	ДИСПЕРЗИВНА БОЈА	ГКП - РАСТЕР ПОЧЕ	22.57	19.19
1.35	СТЕПЕНИШТЕ	ВИНИЛ	ДИСПЕРЗИВНА БОЈА	ГКП - РАСТЕР ПОЧЕ	27.83	26.50
1.36	ХОДНИК	ВИНИЛ	ДИСПЕРЗИВНА БОЈА	ГКП - РАСТЕР ПОЧЕ	117.51	87.14
1.37	ОСТАВА - ЧИСТО	ВИНИЛ	ДИСПЕРЗИВНА БОЈА	ГКП - РАСТЕР ПОЧЕ	3.95	7.96
1.38	ОСТАВА - ПРИЉАВО	ВИНИЛ	ДИСПЕРЗИВНА БОЈА	ГКП - РАСТЕР ПОЧЕ	4.81	8.84
1.39	БЛАТЕКС	КЕРАМИКА	КЕРАМИКА	ГКП - РАСТЕР ПОЧЕ	5.13	9.17
1.40	КОРОНАГРАФИЈА - 11x	ВИНИЛ	ДИСПЕРЗИВНА БОЈА	ГКП - РАСТЕР ПОЧЕ	122.31	48.61
1.41	КУПАТИЛО ЗА ПАЦИЈЕНТЕ Ж	КЕРАМИКА	КЕРАМИКА	ГКП - РАСТЕР ПОЧЕ	7.21	11.25
1.42	КУПАТИЛО ЗА ПАЦИЈЕНТЕ М	КЕРАМИКА	КЕРАМИКА	ГКП - РАСТЕР ПОЧЕ	7.20	11.24
1.43	НАДЗОРНИ ПУЛТ СА ПРИПРЕМОМ	ВИНИЛ	ДИСПЕРЗИВНА БОЈА	ГКП - РАСТЕР ПОЧЕ	17.80	25.78
1.44	ПРОСТОРИЈА ЗА СЕСТРЕ	ВИНИЛ	ДИСПЕРЗИВНА БОЈА	ГКП - РАСТЕР ПОЧЕ	7.54	11.03
1.45	НАДЗОРНИ ПУЛТ СА ПРИПРЕМОМ	ВИНИЛ	ДИСПЕРЗИВНА БОЈА	ГКП - РАСТЕР ПОЧЕ	11.38	13.58
1.46	ТРОКРЕВЕТНА СОБА	ВИНИЛ	ДИСПЕРЗИВНА БОЈА	ГКП - РАСТЕР ПОЧЕ	25.70	22.22
1.47	КУПАТИЛО ЗА ПАЦИЈЕНТЕ	КЕРАМИКА	КЕРАМИКА	ГКП - РАСТЕР ПОЧЕ	4.50	9.06
1.48	ТРОКРЕВЕТНА СОБА	ВИНИЛ	ДИСПЕРЗИВНА БОЈА	ГКП - РАСТЕР ПОЧЕ	25.18	22.07
1.49	КУПАТИЛО ЗА ПАЦИЈЕНТЕ	КЕРАМИКА	КЕРАМИКА	ГКП - РАСТЕР ПОЧЕ	4.59	8.89
1.50	ТРОКРЕВЕТНА СОБА	ВИНИЛ	ДИСПЕРЗИВНА БОЈА	ГКП - РАСТЕР ПОЧЕ	25.17	22.07
1.51	КУПАТИЛО ЗА ПАЦИЈЕНТЕ	КЕРАМИКА	КЕРАМИКА	ГКП - РАСТЕР ПОЧЕ	4.57	8.76
1.52	ТРОКРЕВЕТНА СОБА	ВИНИЛ	ДИСПЕРЗИВНА БОЈА	ГКП - РАСТЕР ПОЧЕ	25.18	22.07
1.53	КУПАТИЛО ЗА ПАЦИЈЕНТЕ	КЕРАМИКА	КЕРАМИКА	ГКП - РАСТЕР ПОЧЕ	4.59	8.88
1.54	ТРОКРЕВЕТНА СОБА	ВИНИЛ	ДИСПЕРЗИВНА БОЈА	ГКП - РАСТЕР ПОЧЕ	25.21	22.08
1.55	КУПАТИЛО ЗА ПАЦИЈЕНТЕ	КЕРАМИКА	КЕРАМИКА	ГКП - РАСТЕР ПОЧЕ	4.57	8.78

1.56	ТРОКРЕВЕТНА СОБА	ВИНИЛ	ДИСПЕРЗИВНА БОЈА	ГКП - РАСТЕР ПОЧЕ	25.23	22.08
1.57	КУПАТИЛО ЗА ПАЦИЈЕНТЕ	КЕРАМИКА	КЕРАМИКА	ГКП - РАСТЕР ПОЧЕ	4.60	8.83
1.58	ТРОКРЕВЕТНА СОБА	ВИНИЛ	ДИСПЕРЗИВНА БОЈА	ГКП - РАСТЕР ПОЧЕ	25.21	22.08
1.59	КУПАТИЛО ЗА ПАЦИЈЕНТЕ	КЕРАМИКА	КЕРАМИКА	ГКП - РАСТЕР ПОЧЕ	4.56	8.81
1.60	ТРОКРЕВЕТНА СОБА	ВИНИЛ	ДИСПЕРЗИВНА БОЈА	ГКП - РАСТЕР ПОЧЕ	24.44	21.65
1.61	КУПАТИЛО ЗА ПАЦИЈЕНТЕ	КЕРАМИКА	КЕРАМИКА	ГКП - РАСТЕР ПОЧЕ	4.63	8.37
1.62	ТРОКРЕВЕТНА СОБА	ВИНИЛ	ДИСПЕРЗИВНА БОЈА	ГКП - РАСТЕР ПОЧЕ	24.39	21.64
1.63	КУПАТИЛО ЗА ПАЦИЈЕНТЕ	КЕРАМИКА	КЕРАМИКА	ГКП - РАСТЕР ПОЧЕ	4.59	8.37
1.64	ТРОКРЕВЕТНА СОБА	ВИНИЛ	ДИСПЕРЗИВНА БОЈА	ГКП - РАСТЕР ПОЧЕ	30.37	23.84
1.65	КУПАТИЛО ЗА ПАЦИЈЕНТЕ	КЕРАМИКА	КЕРАМИКА	ГКП - РАСТЕР ПОЧЕ	4.63	8.37
1.66	КОРОНАГРАФИЈА - 11x	ВИНИЛ	ДИСПЕРЗИВНА БОЈА	ГКП - РАСТЕР ПОЧЕ	184.57	64.42
1.67	ЧИСТ ПРИЉАВО И ПРИПРЕМА ТЕРАПИЈЕ	ВИНИЛ	ДИСПЕРЗИВНА БОЈА	ГКП - РАСТЕР ПОЧЕ	6.23	10.13
1.68	ПРОСТОРИЈА ЗА ОСОБЉЕ	ВИНИЛ	ДИСПЕРЗИВНА БОЈА	ГКП - РАСТЕР ПОЧЕ	19.22	17.89
1.69	ОСТАВА ПРИЉАВО / БЛАТЕКС	ВИНИЛ	ДИСПЕРЗИВНА БОЈА	ГКП - РАСТЕР ПОЧЕ	7.30	10.82
1.70	КУПАТИЛО ЗА ПАЦИЈЕНТЕ - Ж	КЕРАМИКА	КЕРАМИКА	ГКП - РАСТЕР ПОЧЕ	5.61	10.45
1.71	КУПАТИЛО ЗА ПАЦИЈЕНТЕ - М	КЕРАМИКА	КЕРАМИКА	ГКП - РАСТЕР ПОЧЕ	5.79	9.75
1.72	ХОДНИК	ВИНИЛ	ДИСПЕРЗИВНА БОЈА	ГКП - РАСТЕР ПОЧЕ	6.00	9.90
1.73	СТЕПЕНИШТЕ	ВИНИЛ	ДИСПЕРЗИВНА БОЈА	ГКП - РАСТЕР ПОЧЕ	31.79	28.32
1.74	ТЕХНИЧКА ПРОСТОРИЈА	АНТИСТАТИК	ДИСПЕРЗИВНА БОЈА	ГКП - РАСТЕР ПОЧЕ	14.82	16.24
УКУПНА НЕТО ПОВРШИНА 1. СПРАТА ОБЈЕКТА 24					1077.47	
УКУПНА НЕТО ПОВРШИНА КОЈА ПРИПАДА ОДЕЉУ КАРДИОЛОГИЈЕ :					1438.19	

ОБЈЕКАТ 24

Кардиологија

ОСНОВА 1. СПРАТА

Р 1:200

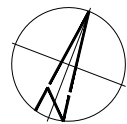

ЛЕГЕНДА	
ТОКОВИ КРЕТАЊА	ОЗНАКА
ПАЦИЈЕНТИ	
ЗАПОСЛЕНИ - МЕДИЦИНСКО ОСОБЉЕ	
ЗАПОСЛЕНИ - ТЕХНИЧКО ОСОБЉЕ	
ЧИСТ МАТЕРИЈАЛ (ЛЕКОВИ, САНИТЕТОКИ МАТ., СТЕРИЛНО, НЕСТЕРИЛНО, ЧИСТ ВЕШ)	
ХРАНА - ДОНОШЕЊЕ	
МЕДИЦИНСКИ И КОМУНАЛНИ ОТПАД	
ПРИЉАВО ПОСУЂЕ И ВЕШ - ОДНОШЕЊЕ	

ТАБЕЛА ПОВРШИНА ОБЈЕКТА 24	
ИНТЕРИЈЕРНИ БЛОК	
Бруто површина отворена	334.30 м²
Бруто површина приземља	1236.32 м²
Бруто површина 1. спрата	1283.98 м²
Бруто површина 2. спрата	1223.37 м²
Бруто површина 3. спрата	1223.37 м²
УКУПНА БРУТО ПОВРШИНА	5301.34 м²
УКУПНО (надамено)	4967.04 м²

15000 Шабан, Београд, Србија
тел: 015/355-588 факс: 015/349-654
office@set.rs

11000 Београд-Врњаци, Београд, Србија
тел: 011/344-2332
office@bg-nb.com

КОНСАЛТИНГ ПЛАНИРАЊЕ

Одговорни пројектант:
Марија Срећковић Пуцар, магистар инжењерства
ИКС Лицења 300 Л444 12

Сарадници:
Јован Цвијетковић, дипл.инж.арх.
Милица Митровић, магистар инжењерства
Софија Голубовић, дипл.инж.арх.
Марија Милековић-Ранчић, магистар инжењерства
Драга Видојевић, магистар инжењерства
Милица Јарић, магистар инжењерства
Немања Шипетић, дипл.инж.арх.

ПРОЈЕКТОВАЊЕ ИЗГРАДЊА

Инвеститор:
Здравствени центар Ваљева,
Синђелићева бр.62

Назив пројекта:
РЕКОНСТРУКЦИЈА И ДОГРАДЊА ОПШТЕ БОЛНИЦЕ У ВАЉЕВУ, У УЛИЦИ ПАСТЕРОВА 23, НА ГПП (ОД ДЕЛА К.П. БР. 2860/1 КО ВАЉЕВО)

Назив и ознака дела пројекта:
1 - ПРОЈЕКАТ АРХИТЕКТУРЕ

Контрола:
Директор:
Милица Срећковић, дипл.инж.граф.

Цртеж:
ОБЈЕКАТ 24
КАРДИОЛОГИЈА

Размера:
1:200

Врста пројектне документације:
ИДР - Изједно решење

Датум:
Октобар, 2023. год.

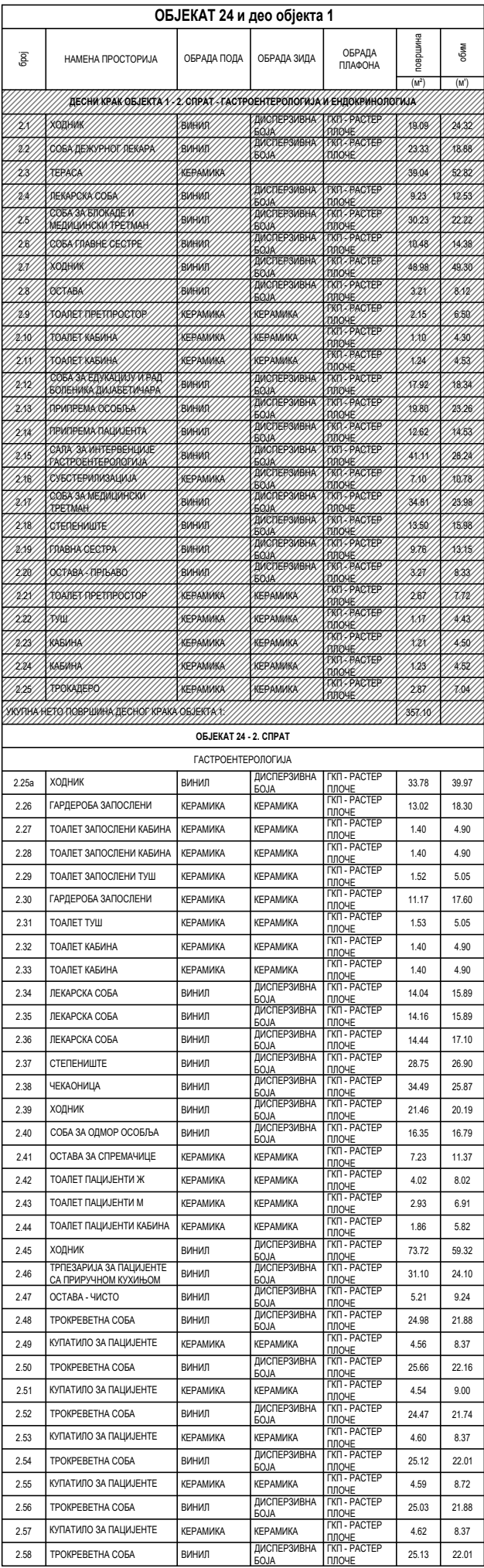

Цртеж бр.:
10.2



2.59	КУПАЛИЩО ЗА ПАЦИЕНТЕ	КЕРАМИКА	КЕРАМИКА	ПОЛ - РАСТЕР ПОПОНЕ	4.58	8.72
2.60	ТРОКРЕВНА СОБА	ВИНИЛ	ДИСПЕРЗИВНА БОЯ	ПОЛ - РАСТЕР ПОПОНЕ	25.13	22.01
2.61	КУПАЛИЩО ЗА ПАЦИЕНТЕ	КЕРАМИКА	КЕРАМИКА	ПОЛ - РАСТЕР ПОПОНЕ	4.59	8.72
2.62	НАЗОНОВИ ПУЛТ	ВИНИЛ	ДИСПЕРЗИВНА БОЯ	ПОЛ - РАСТЕР ПОПОНЕ	6.38	11.11
2.63	ПРИЕМНА СОБА	ВИНИЛ	ДИСПЕРЗИВНА БОЯ	ПОЛ - РАСТЕР ПОПОНЕ	6.82	11.25
2.64	ОСТАВА - ТЕКОВИ И ЧИСТ ПОВОР	ВИНИЛ	ДИСПЕРЗИВНА БОЯ	ПОЛ - РАСТЕР ПОПОНЕ	7.74	11.74
2.65	СОБА ЗА СЕСТРЕ	ВИНИЛ	ДИСПЕРЗИВНА БОЯ	ПОЛ - РАСТЕР ПОПОНЕ	23.95	23.84
2.66	БЛАТЕКС	КЕРАМИКА	КЕРАМИКА	ПОЛ - РАСТЕР ПОПОНЕ	8.96	12.10
ЕНДОКРИТОЛОГИЯ						
2.67	ХОДИФ	ВИНИЛ	ДИСПЕРЗИВНА БОЯ	ПОЛ - РАСТЕР ПОПОНЕ	82.96	63.01
2.68	ОСТАВА - ЧИСТО	ВИНИЛ	ДИСПЕРЗИВНА БОЯ	ПОЛ - РАСТЕР ПОПОНЕ	6.84	10.81
2.69	ХОДИФ	ВИНИЛ	ДИСПЕРЗИВНА БОЯ	ПОЛ - РАСТЕР ПОПОНЕ	8.49	10.70
2.70	ЛЕКАРСКА СОБА	ВИНИЛ	ДИСПЕРЗИВНА БОЯ	ПОЛ - РАСТЕР ПОПОНЕ	13.95	15.32
2.71	ЛЕКАРСКА СОБА	ВИНИЛ	ДИСПЕРЗИВНА БОЯ	ПОЛ - РАСТЕР ПОПОНЕ	12.94	15.44
2.72	МЕДИЦИНСКИ СЕСТРЕ - ПУЛТ	ВИНИЛ	ДИСПЕРЗИВНА БОЯ	ПОЛ - РАСТЕР ПОПОНЕ	5.62	10.31
2.73	ОСТАВА - ТЕКОВИ И ЧИСТ ПОВОР	ВИНИЛ	ДИСПЕРЗИВНА БОЯ	ПОЛ - РАСТЕР ПОПОНЕ	6.53	10.67
2.74	СОБА ЗА СЕСТРЕ	ВИНИЛ	ДИСПЕРЗИВНА БОЯ	ПОЛ - РАСТЕР ПОПОНЕ	16.08	16.23
2.75	ПРИЕМНА СОБА	ВИНИЛ	ДИСПЕРЗИВНА БОЯ	ПОЛ - РАСТЕР ПОПОНЕ	7.70	11.19
2.76	ТРОКРЕВНА СОБА	ВИНИЛ	ДИСПЕРЗИВНА БОЯ	ПОЛ - РАСТЕР ПОПОНЕ	25.12	22.00
2.77	КУПАЛИЩО ЗА ПАЦИЕНТЕ	КЕРАМИКА	КЕРАМИКА	ПОЛ - РАСТЕР ПОПОНЕ	4.59	8.70
2.78	ТРОКРЕВНА СОБА	ВИНИЛ	ДИСПЕРЗИВНА БОЯ	ПОЛ - РАСТЕР ПОПОНЕ	25.13	22.01
2.79	КУПАЛИЩО ЗА ПАЦИЕНТЕ	КЕРАМИКА	КЕРАМИКА	ПОЛ - РАСТЕР ПОПОНЕ	4.59	8.71
2.80	ТРОКРЕВНА СОБА	ВИНИЛ	ДИСПЕРЗИВНА БОЯ	ПОЛ - РАСТЕР ПОПОНЕ	25.13	22.01
2.81	КУПАЛИЩО ЗА ПАЦИЕНТЕ	КЕРАМИКА	КЕРАМИКА	ПОЛ - РАСТЕР ПОПОНЕ	4.60	8.75
2.82	ТРОКРЕВНА СОБА	ВИНИЛ	ДИСПЕРЗИВНА БОЯ	ПОЛ - РАСТЕР ПОПОНЕ	25.13	22.01
2.83	КУПАЛИЩО ЗА ПАЦИЕНТЕ	КЕРАМИКА	КЕРАМИКА	ПОЛ - РАСТЕР ПОПОНЕ	4.59	8.68
2.84	ТРОКРЕВНА СОБА	ВИНИЛ	ДИСПЕРЗИВНА БОЯ	ПОЛ - РАСТЕР ПОПОНЕ	24.82	21.93
2.85	КУПАЛИЩО ЗА ПАЦИЕНТЕ	КЕРАМИКА	КЕРАМИКА	ПОЛ - РАСТЕР ПОПОНЕ	4.58	8.76
2.86	ТРОКРЕВНА СОБА	ВИНИЛ	ДИСПЕРЗИВНА БОЯ	ПОЛ - РАСТЕР ПОПОНЕ	24.43	21.81
2.87	КУПАЛИЩО ЗА ПАЦИЕНТЕ	КЕРАМИКА	КЕРАМИКА	ПОЛ - РАСТЕР ПОПОНЕ	4.67	8.37
2.88	ТРОКРЕВНА СОБА	ВИНИЛ	ДИСПЕРЗИВНА БОЯ	ПОЛ - РАСТЕР ПОПОНЕ	25.61	21.87
2.89	КУПАЛИЩО ЗА ПАЦИЕНТЕ	КЕРАМИКА	КЕРАМИКА	ПОЛ - РАСТЕР ПОПОНЕ	4.49	9.07
2.90	ОТДЕЛАЧНИ ЗА ПАЦИЕНТЕ САДЪРЖАЩИ КОЯЛЪМ	ВИНИЛ	ДИСПЕРЗИВНА БОЯ	ПОЛ - РАСТЕР ПОПОНЕ	29.92	23.85
2.91	ОСТАВА - ПРЪЛЪВО	ВИНИЛ	ДИСПЕРЗИВНА БОЯ	ПОЛ - РАСТЕР ПОПОНЕ	5.76	9.80
2.92	БЛАТЕКС	КЕРАМИКА	КЕРАМИКА	ПОЛ - РАСТЕР ПОПОНЕ	7.48	10.95
2.93	ХОДИФ	ВИНИЛ	ДИСПЕРЗИВНА БОЯ	ПОЛ - РАСТЕР ПОПОНЕ	7.40	10.89
2.94	СТЕПЕЛИЩО	ВИНИЛ	ДИСПЕРЗИВНА БОЯ	ПОЛ - РАСТЕР ПОПОНЕ	31.79	29.32
2.95	ТЕХНИКА ПРОСТОРИЯ	АНТИСТАИК	ДИСПЕРЗИВНА БОЯ	ДИСПЕРЗИВНА БОЯ	14.60	16.17
УПЪЛНА НЕПОВЪРШНА 1 СРЪТЪ ОШЕЛТА 24						1063.33
УПЪЛНА НЕПОВЪРШНА КОЯ УПЪЛНА ДЪЛГОСРОЧНА ГАСТРОЕНТЕРОЛОГИЕ И ЕНДОКРИТОЛОГИЯ						1423.76

ЛЕГЕНДА	
ТОКОВИ КРЕТАЊА	ОЗНАКА
ПАЦИЕНТИ	
ЗАПОСЛЕНИ - МЕДИЦИНСКО ОСОБЉЕ	
ЗАПОСЛЕНИ - ТЕХНИЧКО ОСОБЉЕ	
ЧИСТ МАТЕРИЈАЛ (ЛЕКОВИ, САНИТОСКИ МАТ., СТЕРИЛНО, НЕСТЕРИЛНО, ЧИСТ ВЕШ)	
ХРАНА - ДОНОШЕЊЕ	
МЕДИЦИНСКИ И КОМУНАЛНИ ОТПАД	
ПРЪАВО ПОСУЂЕ И ВЕШ - ОДНОШЕЊЕ	

ТАБЕЛА ПОВРШИНА ОБЈЕКТА 24 ИНТЕРНИСТИЧКИ БЛОК	
Бруто површина сутерена	334.30 м2
Бруто површина приземља	1236.32 м2
Бруто површина 1.спрата	1283.98 м2
Бруто површина 2.спрата	1223.37 м2
Бруто површина 3.спрата	1223.37 м2
УКУПНА БРУТО ПОВРШИНА	5301.34 м2
УКУПНО (надземно)	4967.04 м2



	15000 Шафар, Броче Наслаи 1 факс: 015/355-588 office@set.rs		11000 Београд-Београд, Броче Наслаи 31А факс: 011/344-2332 office@bg-ah.com
КОНСАЛТИНГ ПЛАНИРАЊЕ ПРОЈЕКТОВАЊЕ ИЗГРАДБА			
Одговорни пројекатнт: Милица Срећковић Пушар, дипл.инж.грађ. СРП: Инжења 300 1.444 12		Инжењер: Зорантевски центар Вављено, Сипиљевска бр.62	
Сарадници: Јован Цвјетковић, дипл.инж.арх. Милица Митровић, дипл.инж.арх. Драга Тодоровић, дипл.инж.арх. Марјана Милосављевић-Ранчић, дипл.инж.арх. Драга Видојевић, дипл.инж.арх. Милица Пајић, дипл.инж.арх. Немања Шинетић, дипл.инж.арх.		Назив пројекта: РЕКОНСТРУКЦИЈА И ДОГРАДБА ОШТРЕ БОДИЦЕ У ВАЉЕВУ У УЛИЦИ ЦАСТРОВА 23, НА ПП (ОДЕЛА К.БР. 2860 / К.О. 28.60)	
Контрола: Директор: Милица Срећковић, дипл.инж.грађ.		Назив и ознака дела пројекта: 1 - ПРОЈЕКАТ АРХИТЕКТУРЕ	
Врста пројекатне документације: ИДР – Изјезно решење		Датум: Октобар, 2023. год.	
Пројекат:		Пројекат:	
Основна пројекатна документација:		Основна пројекатна документација:	
Основна пројекатна документација:		Основна пројекатна документација:	
Основна пројекатна документација:		Основна пројекатна документација:	
Основна пројекатна документација:		Основна пројекатна документација:	
Основна пројекатна документација:		Основна пројекатна документација:	
Основна пројекатна документација:		Основна пројекатна документација:	
Основна пројекатна документација:		Основна пројекатна документација:	
Основна пројекатна документација:		Основна пројекатна документација:	
Основна пројекатна документација:		Основна пројекатна документација:	
Основна пројекатна документација:		Основна пројекатна документација:	
Основна пројекатна документација:		Основна пројекатна документација:	
Основна пројекатна документација:		Основна пројекатна документација:	
Основна пројекатна документација:		Основна пројекатна документација:	
Основна пројекатна документација:		Основна пројекатна документација:	
Основна пројекатна документација:		Основна пројекатна документација:	
Основна пројекатна документација:		Основна пројекатна документација:	
Основна пројекатна документација:		Основна пројекатна документација:	
Основна пројекатна документација:		Основна пројекатна документација:	
Основна пројекатна документација:		Основна пројекатна документација:	
Основна пројекатна документација:		Основна пројекатна документација:	
Основна пројекатна документација:		Основна пројекатна документација:	



3.47	КУЛПИТО	КЕРАМИКА	КЕРАМИКА	ГЛ - РАСТЕР ПЛОЧЕ	4,60	8,63
3.48	ДВОКРЕВЕТНА СОБА ДЕЧИИ КРЕВЕТИ СА ПРАЉОМ	ВИШИ	ДИСПЕРЗИВНА БОЈА	ГЛ - РАСТЕР ПЛОЧЕ	25,17	22,07
3.49	КУЛПИТО ЗА ПАЦИЕНТЕ	КЕРАМИКА	КЕРАМИКА	ГЛ - РАСТЕР ПЛОЧЕ	4,56	8,81
3.50	ДВОКРЕВЕТНА СОБА - ДЕЧИИ КРЕВЕТИ СА ПРАЉОМ	ВИШИ	ДИСПЕРЗИВНА БОЈА	ГЛ - РАСТЕР ПЛОЧЕ	25,20	22,07
3.51	КУЛПИТО ЗА ПАЦИЕНТЕ	КЕРАМИКА	КЕРАМИКА	ГЛ - РАСТЕР ПЛОЧЕ	4,61	8,60
3.52	ДВОКРЕВЕТНА СОБА ДЕЧИИ КРЕВЕТИ СА ПРАЉОМ	ВИШИ	ДИСПЕРЗИВНА БОЈА	ГЛ - РАСТЕР ПЛОЧЕ	25,16	22,07
3.53	КУЛПИТО ЗА ПАЦИЕНТЕ	КЕРАМИКА	КЕРАМИКА	ГЛ - РАСТЕР ПЛОЧЕ	4,55	8,84
3.54	ТРЕКРЕВЕТНА СОБА СТАНДАРДНИ КРЕВЕТИ БЕЗ ПРАЉЕ	ВИШИ	ДИСПЕРЗИВНА БОЈА	ГЛ - РАСТЕР ПЛОЧЕ	24,49	21,87
3.55	КУЛПИТО ЗА ПАЦИЕНТЕ	КЕРАМИКА	КЕРАМИКА	ГЛ - РАСТЕР ПЛОЧЕ	4,67	8,37
3.56	ТРЕКРЕВЕТНА СОБА СТАНДАРДНИ КРЕВЕТИ БЕЗ ПРАЉЕ	ВИШИ	ДИСПЕРЗИВНА БОЈА	ГЛ - РАСТЕР ПЛОЧЕ	25,61	21,87
3.57	КУЛПИТО ЗА ПАЦИЕНТЕ	КЕРАМИКА	КЕРАМИКА	ГЛ - РАСТЕР ПЛОЧЕ	4,49	9,07
3.58	СОБА ДЕЖУРНОГ ЛЕКАРА	ВИШИ	ДИСПЕРЗИВНА БОЈА	ГЛ - РАСТЕР ПЛОЧЕ	14,71	17,86
3.59	КУЛПИТО ЗА ПАЦИЕНТЕ	КЕРАМИКА	КЕРАМИКА	ГЛ - РАСТЕР ПЛОЧЕ	3,89	7,90
3.60	ОСТАВА ПРЉАВ ВЕШ	ВИШИ	ДИСПЕРЗИВНА БОЈА	ГЛ - РАСТЕР ПЛОЧЕ	5,28	9,41
3.61	ОСТАВА ПРЉАВО	ВИШИ	ДИСПЕРЗИВНА БОЈА	ГЛ - РАСТЕР ПЛОЧЕ	5,88	9,88
3.62	БЛАТЕКС	КЕРАМИКА	КЕРАМИКА	ГЛ - РАСТЕР ПЛОЧЕ	8,57	11,71
3.63	ТЕХНИКА ПРОСТОРАЈА	АНТИСТАТИК	ДИСПЕРЗИВНА БОЈА	ДИСПЕРЗИВНА БОЈА	14,82	16,24
УКУПНА НЕТО ПОВРШНА 3. СГРАТА ОБЈЕКТА 24					1064,30	



ЛЕГЕНДА		
ТОКОВИ КРЕТАЊА		ОЗНАКА
ПАЦИЕНТИ		
ЗАПОСЛЕНИ - МЕДИЦИНСКО ОСОБЉЕ		
ЗАПОСЛЕНИ - ТЕХНИЧКО ОСОБЉЕ		
ЧИСТ МАТЕРИЈАЛ (ЛЕКОВИ, САНИТЕТСКИ МАТ, СТЕРИЛНО, НЕСТЕРИЛНО, ЧИСТ ВЕШ)		
ХРАНА - ДОНОШЕЊЕ		
МЕДИЦИНСКИ И КОМУНАЛНИ ОТПАД		
ПРЪАВО ПОСУЂЕ И ВЕШ - ОДНОШЕЊЕ		

ТАБЕЛА ПОВРШИНА ОБЈЕКТА 24 ИНТЕРНИСТИЧКИ БЛОК	
Бруто површина сутерена	334.30 м2
Бруто површина приземја	1236.32 м2
Бруто површина 1.спрата	1283.98 м2
Бруто површина 2.спрата	1223.37 м2
Бруто површина 3.спрата	1223.37 м2
УКУПНА БРУТО ПОВРШИНА	5301.34 м2
УКУПНО (надземно)	4967.04 м2

	15000 Шабан, Брпаше Ненаћа 1 тел: 015/535-558 факс: 015/549-654 office@secc.rs		11000 Београд-Врњаци, Брпаше Ненаћ 33А тел: 01/344-2332 office@bg.com
<h2 style="text-align: center;">КОНСАЛТИНГ ПЛАНИРАЊЕ ПРОЈЕКТАЦИЈЕ ИЗГРАДЊА</h2>			
Одговорни пројекат: Марија Срећковић Пулар, маг.инж.арх. ИКС Лиценца ПУД 100.1444 12		Инвеститор : Здравствени центар Ваљево, Смићелијева бр.62	
Сарадници: Јован Цигетковић, дипл.инж.арх. Милица Митровић, маг.инж.арх. Софија Тодоровић, дипл.инж.арх. Марија Милениковић-Раичић, маг.инж.арх. Драга Влаховић, маг.инж.арх. Милица Пајић, маг.инж.арх. Немања Шипетић, дипл.инж.арх.		Назив пројекта: РЕКОНСТРУКЦИЈА И ДОГРАДЊА ОПШТЕ ВОЛИНЕ У ВАЉЕВУ, У УЛИЦИ НАСТАВНИКА 23 НА ТП (ОД ДЕЛА К.П. бр. 28601 / КО ВАЉЕВО)	
Контрола:		Назив и ознака дела пројекта: 1 - ПРОЈЕКАТ АРХИТЕКТУРЕ	
Директор: Милица Срећковић, дипл.инж.и грађ. ВРСТ пројекат документације ИДР - Изводно решење	 Датум: Октобар, 2023. год.	Размера : 1:200 Цртеж бр. : 10.4	
<h3 style="text-align: center;">ОСНОВА 3. СПРАТА</h3>			

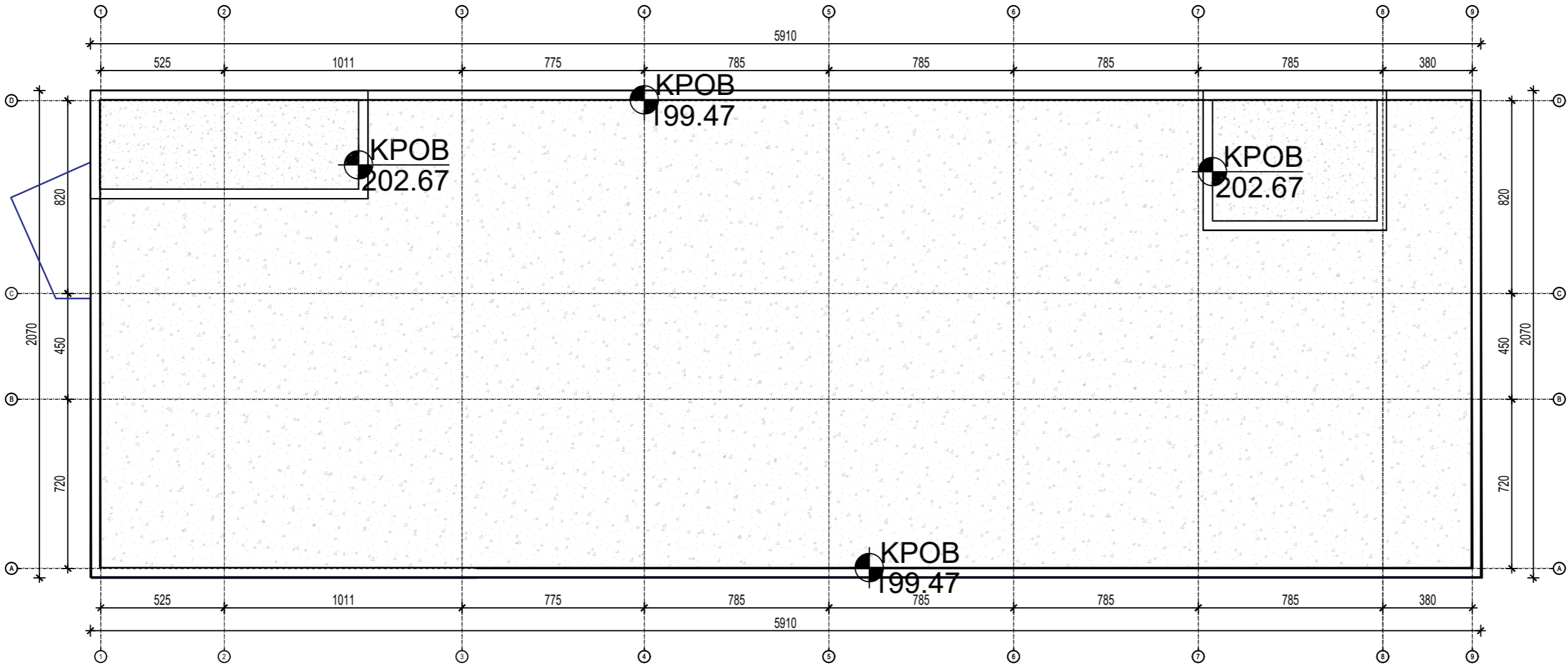
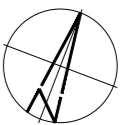
ОБЈЕКАТ 24
ОСНОВА КРОВА
Р 1:200





<div><div><div>15000 Шабат, Браће Недића 1 тел: 015/355-588 факс: 015/349-654 office@set.rs</div></div><div><div>11000 Београд-Врачар, Браће Недића 33А тел: 011/344-2332 office@bg-arh.com</div></div></div>		
КОНСАЛТИНГ ПЛАНИРАЊЕ ПРОЈЕКТОВАЊЕ ИЗГРАДЊА		
Одговорни пројектант: Марија Срећковић Пуцар, маст.инж.арх. ИКС Лиценца 300 L444 12	Инвеститор : Здравствени центар Ваљево, Синђелићева бр.62	
Сарадници: Јован Цвијетковић, дипл.инж.арх. Милица Митровић, маст.инж.арх. Софија Тодоровић, дипл.инж.арх. Марија Миленковић-Ранчић, маст.инж.арх. Драга Видојевић, маст.инж.арх. Милица Пајић, маст.инж.арх. Немања Шипетић, дипл.инж.арх.	Назив пројекта: РЕКОНСТРУКЦИЈА И ДОГРАДЊА ОПШТЕ БОЛНИЦЕ У ВАЉЕВУ, У УЛИЦИ ПАСТЕРОВА 23, НА ГП1 (ОД ДЕЛА К.П. БР. 2860/1 КО ВАЉЕВО)	
	Назив и ознака дела пројекта: 1 - ПРОЈЕКАТ АРХИТЕКТУРЕ	
Контрола:	Цртеж:	Размера :
Директор: Миленца Срећковић, дипл.инж.грађ.	ОБЈЕКАТ 24	1:200
Врста пројектне документације: ИДР – Идејно решење	Датум: Октобар, 2023.год.	Цртеж бр. : 10.5

ОБЈЕКАТ 24

ПРЕСЕК 1-1

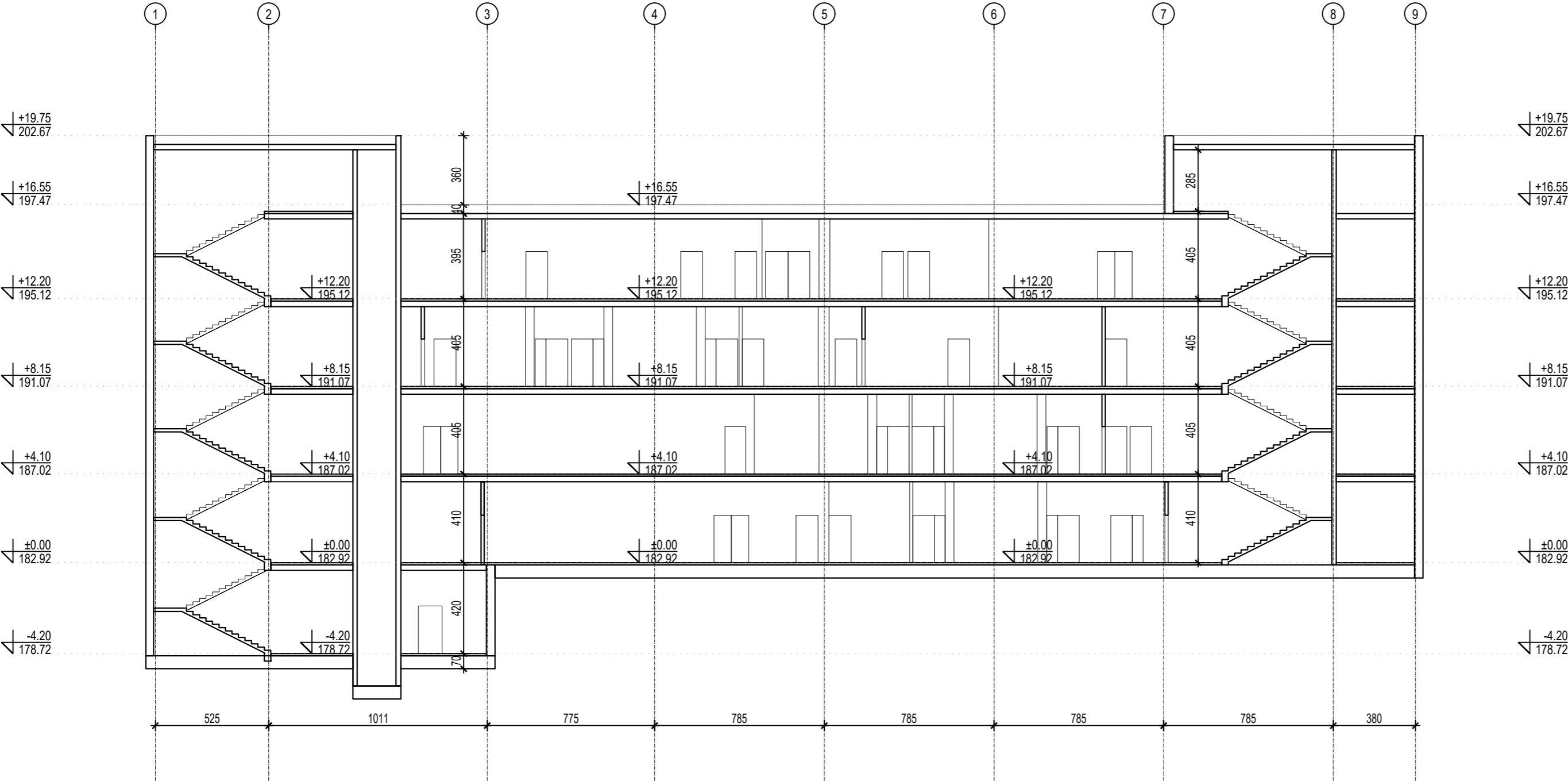
Р 1:200





<div><div><div>15000 Шабан , Београд Недаћа 1 тел: 015/355-588 факс: 015/349-654 office@set.rs</div></div><div><div>11000 Београд-Врачар, Београд Недаћа 33А тел: 011/344-2332 office@bg-arh.com</div></div></div>		
КОНСАЛТИНГ ПЛАНИРАЊЕ ПРОЈЕКТОВАЊЕ ИЗГРАДЊА		
Одговорни пројектант: Марија Срећковић Пуцар, мастр.инж.арх. ИКС Лиценца 300 L444 12		Инвеститор : Здравствени центар Ваљево, Синђелићева бр.62
Сарадници: Јован Цвјетковић, дипл.инж.арх. Милица Митровић, мастр.инж.арх. Софија Тодоровић, дипл.инж.арх. Марија Миленковић-Ранчић, мастр.инж.арх. Драга Видојевић, мастр.инж.арх. Милица Пајић, мастр.инж.арх. Немања Шипетић, дипл.инж.арх.		Назив пројекта: РЕКОНСТРУКЦИЈА И ДОГРАДЊА ОПШТЕ БОЛНИЦЕ У ВАЉЕВУ, У УЛИЦИ ПАСТЕРОВА 23, НА ГП1 (ОД ДЕЛА К.П. БР. 2860/1 КО ВАЉЕВО)
		Назив и ознака дела пројекта: 1 - ПРОЈЕКАТ АРХИТЕКТУРЕ
Контрола:	Цртеж:	Размера :
Директор: Миленца Срећковић, дипл.инж.грађ.	ОБЈЕКАТ 24	1:200
Врста пројектне документације: ИДР – Идејно решење	Датум: Октобар, 2023.год.	ПРЕСЕК 1-1
		Цртеж бр. : 10.6

ОБЈЕКАТ 24

ПРЕСЕК 2-2

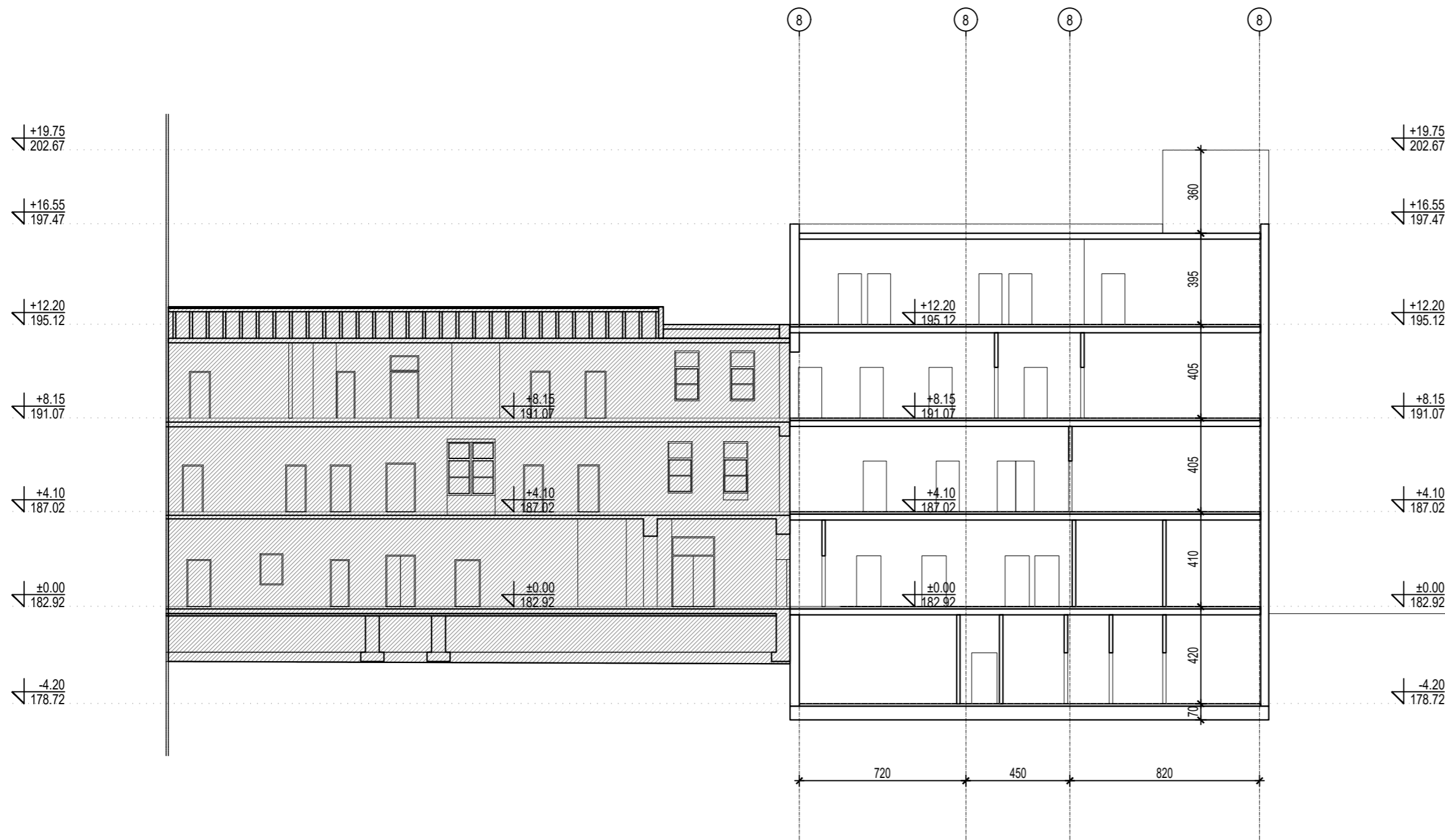
Р 1:200





<div><div><div>15000 Шабан, Београд, Београд 11000 тел: 015/355-588 факс: 015/349-654 office@set.rs</div></div><div><div>11000 Београд-Врачар, Београд 11000 тел: 011/344-2332 office@bg-arh.com</div></div></div>		
КОНСАЛТИНГ ПЛАНИРАЊЕ ПРОЈЕКТОВАЊЕ ИЗГРАДЊА		
Одговорни пројектант: Марија Срећковић Пулар, мастр.инж.арх. ИКС Лиценца 300 L444 12		Инвеститор: Здравствени центар Ваљево, Синђелићева бр.62
Сарадници: Јован Цвјетковић, дипл.инж.арх. Милица Митровић, мастр.инж.арх. Софија Тодоровић, дипл.инж.арх. Марија Миленковић-Ранчић, мастр.инж.арх. Драга Видојевић, мастр.инж.арх. Милица Пајић, мастр.инж.арх. Немања Шипетић, дипл.инж.арх.		Назив пројекта: РЕКОНСТРУКЦИЈА И ДОГРАДЊА ОПШТЕ БОЛНИЦЕ У ВАЉЕВУ, У УЛИЦИ ПАСТЕРОВА 23, НА ГП1 (ОД ДЕЛА К.П. БР. 2860/1 КО ВАЉЕВО)
Контрола:		Назив и ознака дела пројекта: 1 - ПРОЈЕКАТ АРХИТЕКТУРЕ
Директор: Милена Срећковић, дипл.инж.грађ.		Цртеж: ОБЈЕКАТ 24
Врста пројектне документације: ИДР – Идејно решење		Размера: 1:200
Датум: Октобар, 2023.год.		Цртеж бр.: 10.7

ОБЈЕКАТ 24

ЈУГОИСТОЧНА ФАСАДА





Р 1:200



<div><div><div>15000 Шабат, Браће Недића 1 тел: 015/355-588 факс: 015/349-654 office@set.rs</div></div><div><div>11000 Београд-Врачар, Браће Недића 33А тел: 011/344-2332 office@bg-arh.com</div></div></div> <div>КОНСАЛТИНГ ПЛАНИРАЊЕ ПРОЈЕКТОВАЊЕ ИЗГРАДЊА</div>		
Одговорни пројектант: Марија Срећковић Пуцар, мастр.инж.арх. ИКС Лиценца 300 L444 12		Инвеститор : Здравствени центар Ваљево, Синђелићева бр.62
Сарадници: Јован Цвјетковић, дипл.инж.арх. Милица Митровић, мастр.инж.арх. Софија Тодоровић, дипл.инж.арх. Марија Миленковић-Рагчић, мастр.инж.арх. Драга Видојевић, мастр.инж.арх. Милица Пајић, мастр.инж.арх. Немања Шипетић, дипл.инж.арх.		Назив пројекта: РЕКОНСТРУКЦИЈА И ДОГРАДЊА ОПШТЕ БОЛНИЦЕ У ВАЉЕВУ, У УЛИЦИ ПАСТЕРОВА 23, НА ГП1 (ОД ДЕЛА К.П. БР. 2860/1 КО ВАЉЕВО)
Контрола:		Назив и ознака дела пројекта: 1 - ПРОЈЕКАТ АРХИТЕКТУРЕ
Директор: Миленца Срећковић, дипл.инж.грађ.		Цртеж: ОБЈЕКАТ 24
Врста пројектне документације: ИДР – Идејно решење		Размера : 1:200
Датум: Октобар, 2023.год.		Цртеж бр. : 10.8
ЈУГОИСТОЧНА ФАСАДА		



ОБЈЕКАТ 24
СЕВЕРОЗАПАДНА
ФАСАДА
P 1:200



<div><div><div>15000 Шабан, Београд тел: 015/355-588 office@set.rs</div></div><div><div>11000 Београд-Врачар, Београд 33А тел: 011/344-2332 office@bg-arh.com</div></div></div>		
КОНСАЛТИНГ ПЛАНИРАЊЕ ПРОЈЕКТОВАЊЕ ИЗГРАДЊА		
Одговорни пројектант: Марија Срећковић Пуцар, маг.инж.арх. ИКС Лиценца 300 L444 12	 Инвеститор : Здравствени центар Ваљево, Синђелићева бр.62	
Сарадници: Јован Цвјетковић, дипл.инж.арх. Милица Митровић, маг.инж.арх. Софија Тодоровић, дипл.инж.арх. Марија Миленковић-Рагчић, маг.инж.арх. Драга Видојевић, маг.инж.арх. Милица Пајић, маг.инж.арх. Немања Шипетић, дипл.инж.арх.	Назив пројекта: РЕКОНСТРУКЦИЈА И ДОГРАДЊА ОПШТЕ БОЛНИЦЕ У ВАЉЕВУ, У УЛИЦИ ПАСТЕРОВА 23, НА ГП1 (ОД ДЕЛА К.П. БР. 2860/1 КО ВАЉЕВО)	
	Назив и ознака дела пројекта: 1 - ПРОЈЕКАТ АРХИТЕКТУРЕ	
Контрола:	Цртеж:	Размера :
Директор: Миленца Срећковић, дипл.инж.грађ.	 ОБЈЕКАТ 24	1:200
Врста пројектне документације: ИДР – Идејно решење	Датум: Октобар, 2023.год.	Цртеж бр. : 10.9
СЕВЕРОЗАПАДНА ФАСАДА		

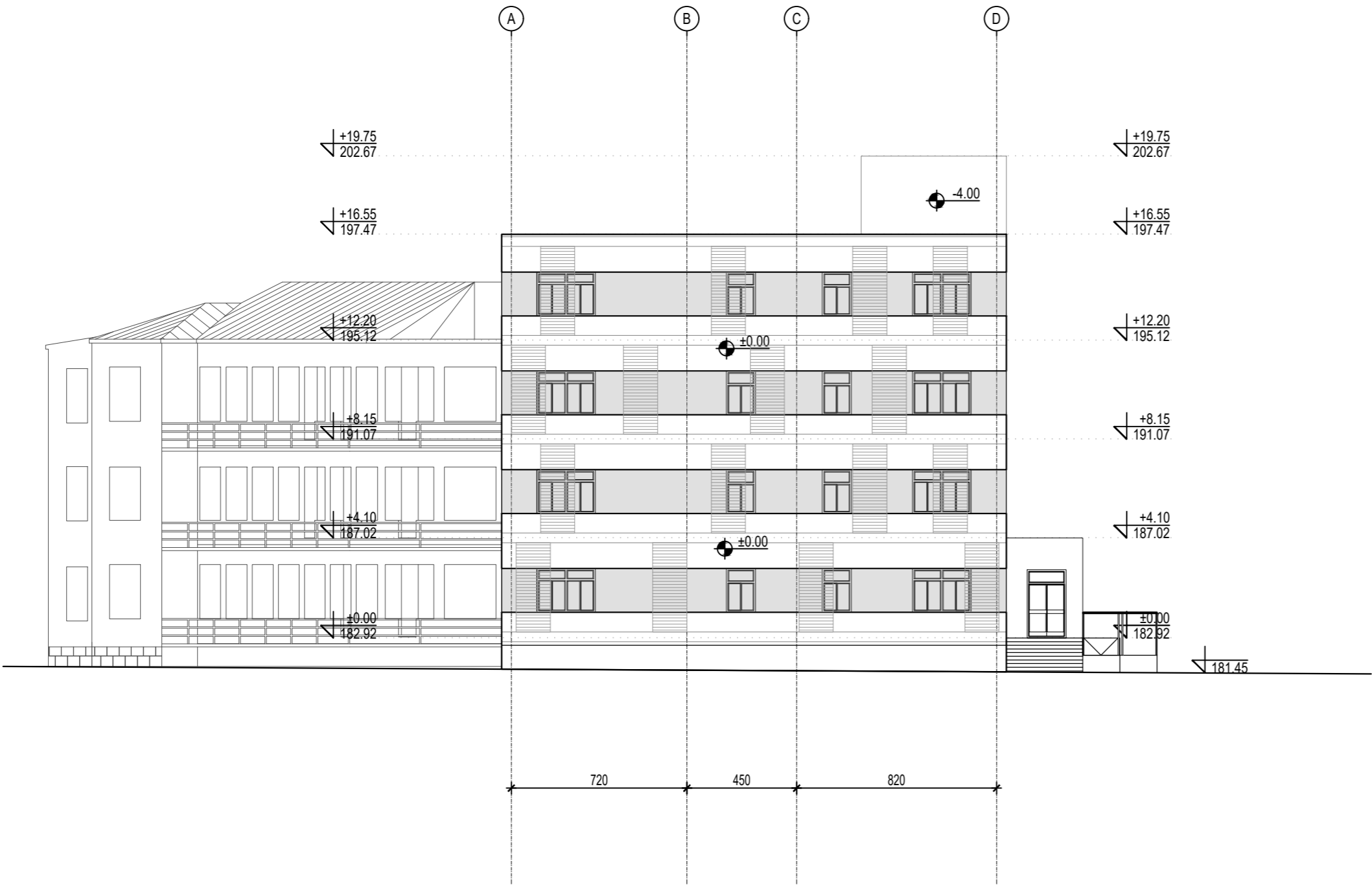

ОБЈЕКАТ 24
ЈУГОЗАПАДНА ФАСАДА
Р 1:200

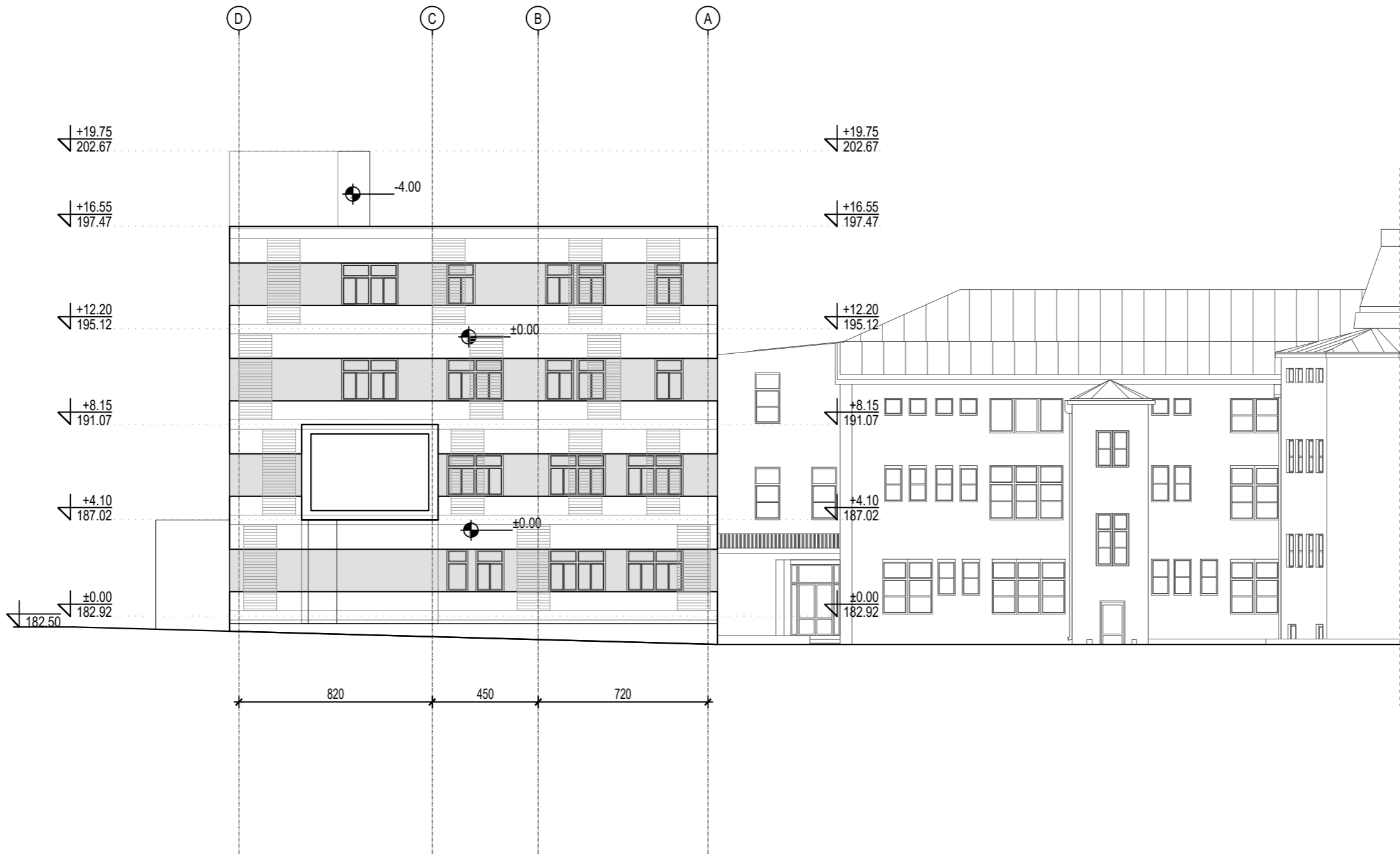

<div><div><div>15000 Шабат, Брате Нелића 1 тел: 015/355-588 факс: 015/349-654 office@set.rs</div></div><div><div>11000 Београд-Врачар, Брате Нелића 33А тел: 011/344-2332 office@bg-arh.com</div></div></div>		
КОНСАЛТИНГ ПЛАНИРАЊЕ ПРОЈЕКТОВАЊЕ ИЗГРАДЊА		
Одговорни пројектант: Марија Срећковић Пуцар, маст.инж.арх. ИКС Лиценца 300 L444 12	Инвеститор : Здравствени центар Ваљево, Синђелићева бр.62	
Сарадници: Јован Цвјетковић, дипл.инж.арх. Милица Митровић, маст.инж.арх. Софија Тодоровић, дипл.инж.арх. Марија Миленковић-Рагчић, маст.инж.арх. Драга Видојевић, маст.инж.арх. Милица Пајић, маст.инж.арх. Немања Шипетић, дипл.инж.арх.	Назив пројекта: РЕКОНСТРУКЦИЈА И ДОГРАДЊА ОПШТЕ БОЛНИЦЕ У ВАЉЕВУ, У УЛИЦИ ПАСТЕРОВА 23, НА ГП1 (ОД ДЕЛА К.П. БР. 2860/1 КО ВАЉЕВО)	
Назив и ознака дела пројекта: 1 - ПРОЈЕКАТ АРХИТЕКТУРЕ		
Контрола:	Цртеж:	Размера :
Директор: Миленца Срећковић, дипл.инж.грађ.	ОБЈЕКАТ 24	1:200
Врста пројектне документације: ИДР – Идејно решење	Датум: Октобар, 2023.год.	Цртеж бр. : 10.10

ОБЈЕКАТ 24
СЕВЕРОИСТОЧНА
ФАСАДА
P 1:200



<div><div><div>15000 Шабац, Београд тел: 015/355-588 office@set.rs</div></div><div><div>11000 Београд-Врачар, Београд тел: 011/344-2332 office@bg-arh.com</div></div></div>		
КОНСАЛТИНГ ПЛАНИРАЊЕ ПРОЈЕКТОВАЊЕ ИЗГРАДЊА		
Одговорни пројектант: Марија Срећковић Пуцар, мастр.инж.арх. ИКС Лиценца 300 L444 12	Инвеститор: Здравствени центар Ваљево, Синђелићева бр.62	
Сарадници: Јован Цвјетковић, дипл.инж.арх. Милица Митровић, мастр.инж.арх. Софија Тодоровић, дипл.инж.арх. Марија Миленковић-Ранчић, мастр.инж.арх. Драга Видојевић, мастр.инж.арх. Милица Пајић, мастр.инж.арх. Немања Шипетић, дипл.инж.арх.	Назив пројекта: РЕКОНСТРУКЦИЈА И ДОГРАДЊА ОПШТЕ БОЛНИЦЕ У ВАЉЕВУ, У УЛИЦИ ПАСТЕРОВА 23, НА ГП1 (ОД ДЕЛА К.П. БР. 2860/1 КО ВАЉЕВО)	
Назив и ознака дела пројекта: 1 - ПРОЈЕКАТ АРХИТЕКТУРЕ		Размера : 1:200 Цртеж бр. : 10.11
Контрола:	Цртеж: ОБЈЕКАТ 24	
Директор: Миленца Срећковић, дипл.инж.грађ.	СЕВЕРОИСТОЧНА ФАСАДА	
Врста пројектне документације: ИДР – Идејно решење	Датум: Октобар, 2023.год.	

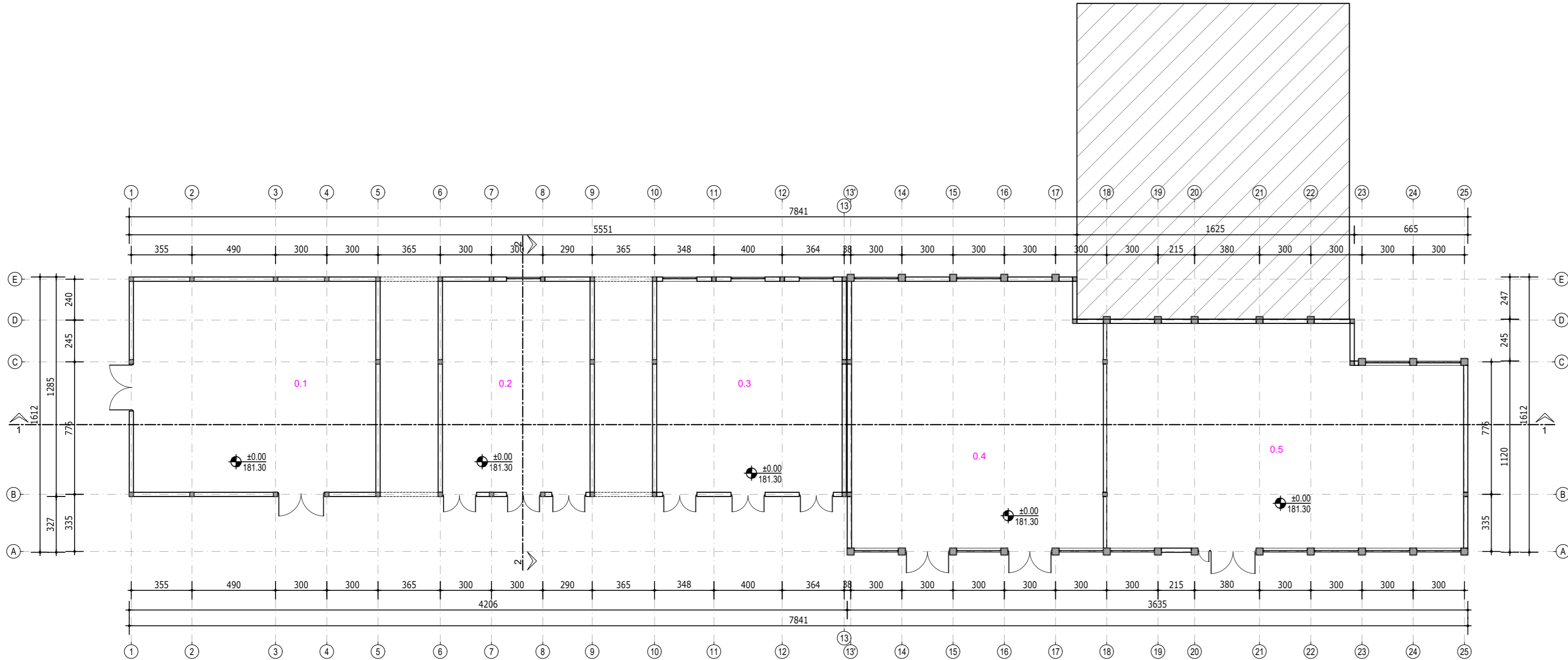

ОБЈЕКАТ 20						
бр.	НАМЕНА ПРОСТОРИЈА	ОБРАДА ПОДА	ОБРАДА ЗИДА	ОБРАДА ПЛАФОНА	површина	обем
					(м²)	(м³)
ОБЈЕКАТ 20 - ТЕХНИЧКИ БЛОК- ПРИЗЕМЉЕ						
0.1	ПОДСТАНИЦА МЕДИЦИНСКИХ ГАСОВА	КЕРАМИКА	ДИСПЕРЗИВНА БОЈА	ДИСПЕРЗИВНА БОЈА	175.37	53.10
0.2	ЕЛЕКТРО САЛА	КЕРАМИКА	ДИСПЕРЗИВНА БОЈА	ДИСПЕРЗИВНА БОЈА	106.83	42.00
0.3	МАШИНСКА САЛА	КЕРАМИКА	ДИСПЕРЗИВНА БОЈА	ДИСПЕРЗИВНА БОЈА	134.12	46.42
0.4	МАШИНСКА САЛА	КЕРАМИКА	ДИСПЕРЗИВНА БОЈА	ДИСПЕРЗИВНА БОЈА	225.95	60.74
0.5	МАШИНСКА САЛА	КЕРАМИКА	ДИСПЕРЗИВНА БОЈА	ДИСПЕРЗИВНА БОЈА	258.54	68.10
УКУПНА НЕТО ПОВРШИНА ПРИЗЕМЉА ОБЈЕКТА 20 - ТЕХНИЧКИ БЛОК					900.81м2	

ТАБЕЛА ПОВРШИНА ОБЈЕКТА 20 ТЕХНИЧКИ БЛОК	
Бруто површина приземља	1053.57 м2
УКУПНА БРУТО ПОВРШИНА	1053.57 м2

ОБЈЕКАТ 20

ТЕХНИЧКИ БЛОК

ОСНОВА ПРИЗЕМЉА

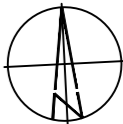

Р 1:200

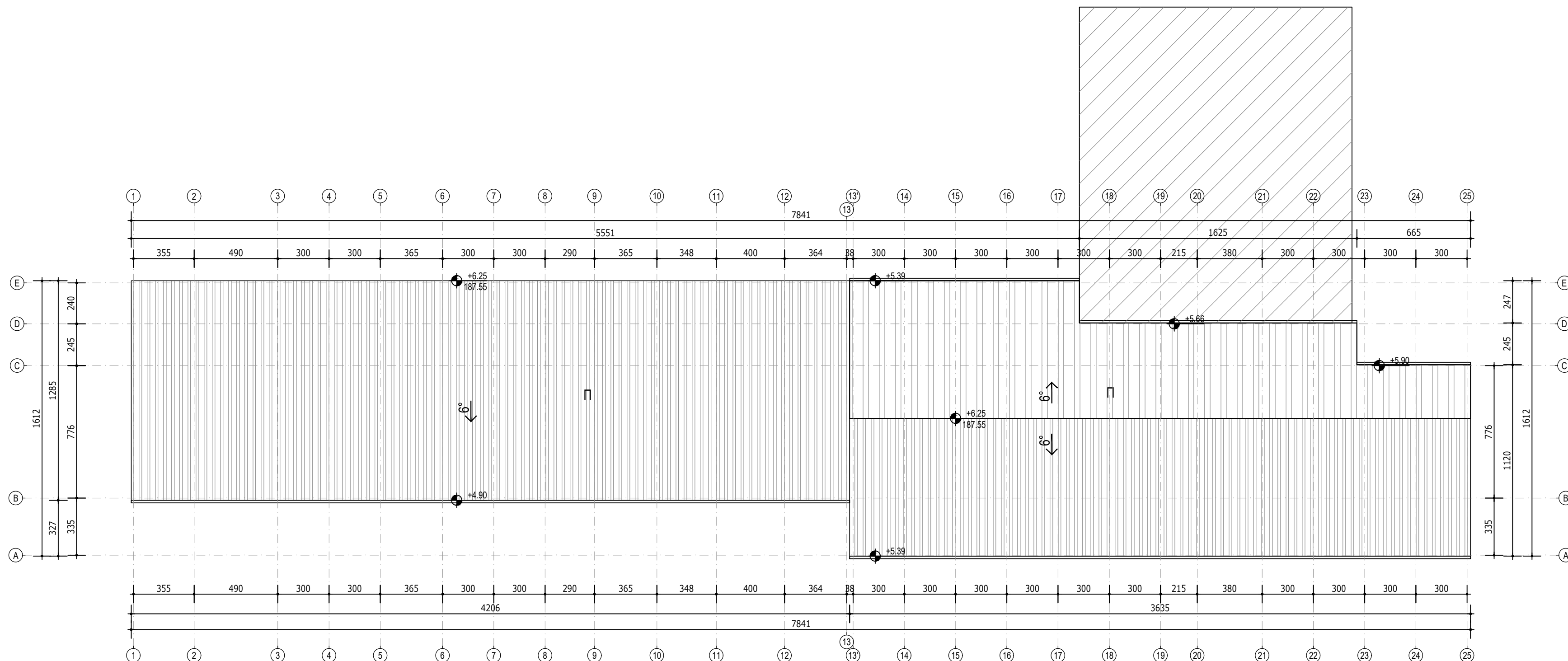

		15000 Шабат, Београд Немања 1 тел: 015/355-588 факс: 015/349-654 office@set.rs		11000 Београд-Врачар, Београд Немања 33А тел: 011/344-2332 office@bg-arh.com
КОНСАЛТИНГ ПЛАНИРАЊЕ ПРОЈЕКТОВАЊЕ ИЗГРАДЉА				
Одговорни пројектант: Марија Срећковић Пуцар, маг.инж.арх. ИКС Лиценца 300 L444 12		Инвеститор: Здравствени центар Ваљево, Синђелијева бр.62		
Сарадници: Јован Пејетковић, дипл.инж.арх. Милица Митровић, маг.инж.арх. Софија Толзоровић, дипл.инж.арх. Марија Миленковић-Ранчић, маг.инж.арх. Драга Видојевић, маг.инж.арх. Милица Пајић, маг.инж.арх. Немања Шипетић, дипл.инж.арх.		Назив пројекта: РЕКОНСТРУКЦИЈА И ДОГРАДЊА ОПШТЕ БОЛНИЦЕ У ВАЉЕВУ, У УЛИЦИ ПАСТЕРОВА 23, НА ГП I (ОД ДЕЛА К.П. БР. 2860/1 КО ВАЉЕВО)		
Контрола: Директор: Миленка Срећковић, дипл.инж.граф.		Цртеж: ОБЈЕКАТ 20 - ТЕХНИЧКИ БЛОК - ОСНОВА ПРИЗЕМЉА		Размера : 1:200
Врста пројектне документације: ИДР - Идејно решење		Датум: Октобар, 2023. год.		Цртеж бр. : 11.0

ТЕХНИЧКИ БЛОК
ОСНОВА КРОВА
Р 1:200





 <p>15000 Шабац, Београд, Србија телефон: 01/3555-588 факс: 01/349-654 office@see.rs</p>	 <p>11000 Београд-Врачар, Београд Србија тел: 011/344-2332 office@bg-arh.com</p>
КОНСАЛТИНГ ПЛАНИРАЊЕ ПРОЈЕКТОВАЊЕ ИЗГРАДЊА	
Одговорни пројектант: Марија Срећковић Пуцар, магист.инж.арх. ИКС Лиценца 300 L444 12	Инвеститор : Здравствени центар Ваљева, Синђелијева бр.62
Сарадници: Јован Цвјетковић, дипл.инж.арх. Милица Митровић, магист.инж.арх. Софија Тодоровић, дипл.инж.арх. Јасмина Милenkовић-Раичић, магист.инж.арх. Драга Видосјевић, магист.инж.арх. Милица Пајић, магист.инж.арх. Немања Шинетић, дипл.инж.арх.	Назив пројекта: РЕКОНСТРУКЦИЈА И ДОГРАДЊА ОПШТЕ БОЛНИЦЕ У ВАЉЕВУ, У УЛИЦИ ПАСТЕРОВА 23, НА ПП (ОД ДЕЛА К.П. Бр. 2860/1 КО ВАЉЕВО)
Контрола:	Назив и ознака дела пројекта: 1 - ПРОЈЕКАТ АРХИТЕКТУРЕ
Директор: Милица Срећковић, дипл.инж.грађ.	Цртеж: ОБЈЕКАТ 20 - ТЕХНИЧКИ БЛОК - ОСНОВА КРОК
Врста пројектне документације: ИДР - Идејно решење	Размера : 1:200
Датум: Октобар, 2023.год.	Цртеж бр. : 11.1

ОБЈЕКАТ 20

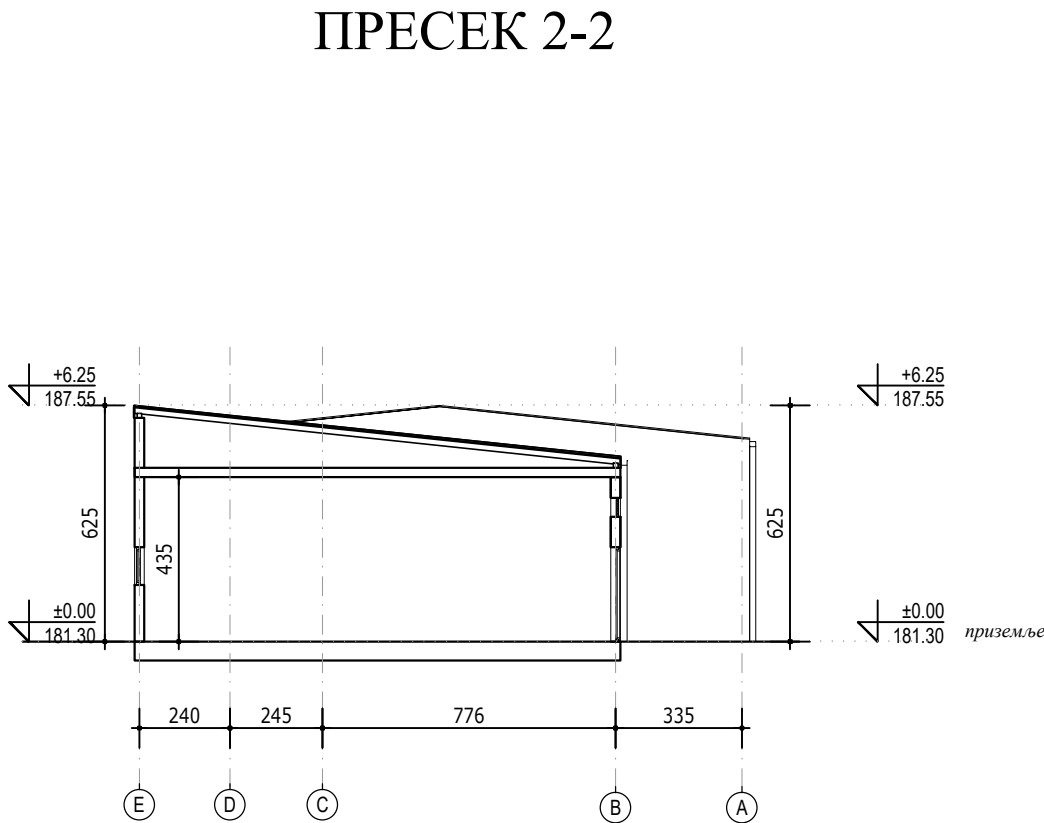
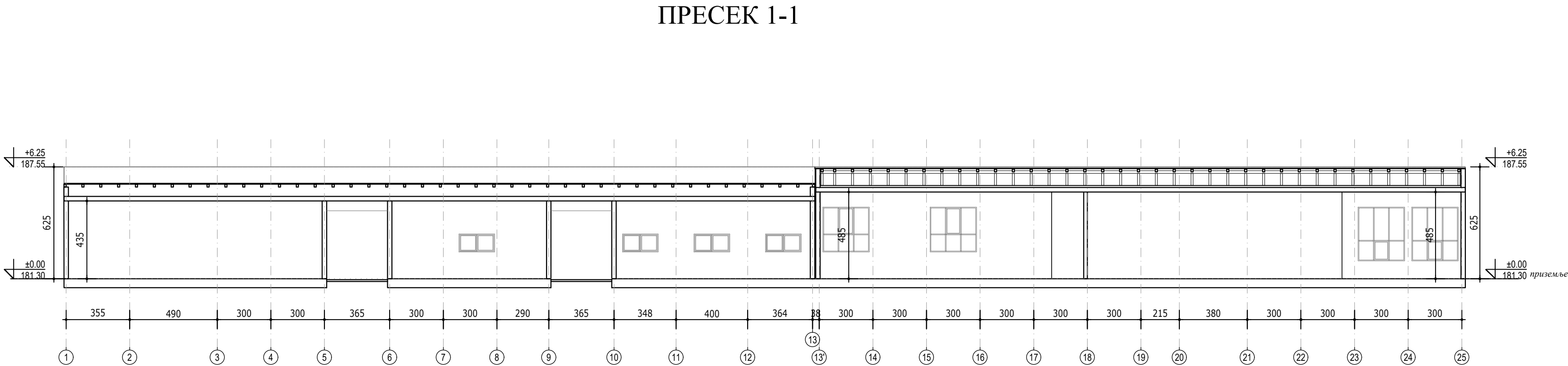
ТЕХНИЧКИ БЛОК
ПРЕСЕК 1-1 И ПРЕСЕК 2-2
Р 1:200



 <div>15000 Шабан, Београд Немања 1 тел: 015/355-588 факс: 015/349-654 office@set.rs</div>		 <div>11000 Београд-Врачар, Београд Немања 33А тел: 011/344-2332 office@bg-arh.com</div>	
КОНСАЛТИНГ ПЛАНИРАЊЕ ПРОЈЕКТОВАЊЕ ИЗГРАДЊА			
Одговорни пројектант: Марија Срећковић Пуцар, маг.инж.арх. ИКС Лиценца 300 L444 12		Инвеститор : Здравствени центар Ваљево, Синђелијева бр.62	
Сарадници: Јован Пајетковић, дипл.инж.арх. Милица Митровић, маг.инж.арх. Софија Тодоровић, дипл.инж.арх. Марија Миланковић-Ранчић, маг.инж.арх. Драга Видојевић, маг.инж.арх. Милица Пајић, маг.инж.арх. Немања Шилетић, дипл.инж.арх.		Назив пројекта: РЕКОНСТРУКЦИЈА И ДОГРАДЊА ОПШТЕ БОЛНИЦЕ У ВАЉЕВУ, У УЛИЦИ ПАСТЕРОВА 23, НА ГП1 (ОД ДЕЛА К.П. БР. 2860/1 КО ВАЉЕВО)	
		Назив и ознака дела пројекта: 1 - ПРОЈЕКАТ АРХИТЕКТУРЕ	
Контрола: Директор: Милена Срећковић, дипл.инж.грађ.		Цртеж: ОБЈЕКАТ 20 - ТЕХНИЧКИ БЛОК - ПРЕСЕК 1-1 И ПРЕСЕК 2-2	Размера : 1:200
Врста пројектне документације: ИДР – Идејно решење		Датум: Октобар, 2023. год.	Цртеж бр. : 11.2

ЛУЖНА ФАСАДА

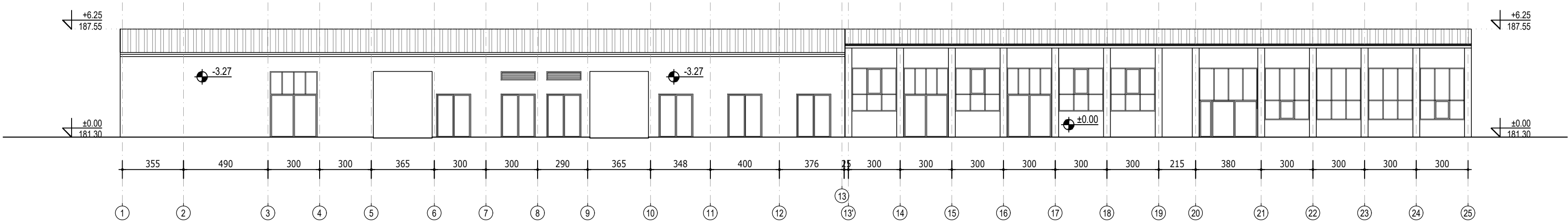

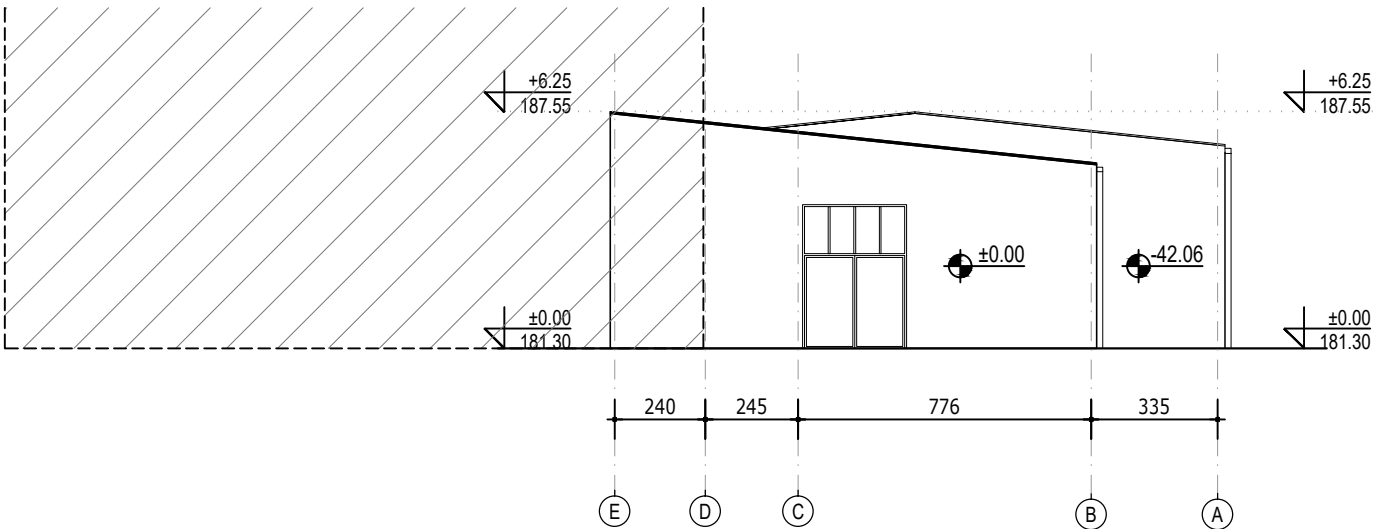

ЗАПАДНА ФАСАДА



ОБЈЕКАТ 20

ТЕХНИЧКИ БЛОК
ЛУЖНА И ЗАПАДНА
ФАСАДА
Р 1:200

 <div>15000 Шабан, Београд Нептун 1 тел: 015/355-588 факс: 015/349-654 office@set.rs</div>		 <div>11000 Београд-Врачар, Београд Нептун 33А тел: 011/344-2332 office@bg-arh.com</div>	
КОНСАЛТИНГ ПЛАНИРАЊЕ ПРОЈЕКТОВАЊЕ ИЗГРАДЊА			
Одговорни пројектант: Марија Срећковић Пуцар, маг.инж.арх. ИКС Лиценца 300 L444 12		Инвеститор : Здравствени центар Ваљево, Синђелијева бр.62	
Сарадници: Јован Цвјетковић, дипл.инж.арх. Милица Митровић, маг.инж.арх. Софија Тодоровић, дипл.инж.арх. Марија Миланковић-Ранчић, маг.инж.арх. Драга Видојевић, маг.инж.арх. Милица Пајић, маг.инж.арх. Немања Шинетић, дипл.инж.арх.		Назив пројекта: РЕКОНСТРУКЦИЈА И ДОГРАДЊА ОПШТЕ БОЛНИЦЕ У ВАЉЕВУ, У УЛИЦИ ПАСТЕРОВА 23, НА ГП1 (ОД ДЕЛА К.П. БР. 2860/1 КО ВАЉЕВО)	
		Назив и ознака дела пројекта: 1 - ПРОЈЕКАТ АРХИТЕКТУРЕ	
Контрола: Директор: Милена Срећковић, дипл.инж.грађ.		Цртеж: ОБЈЕКАТ 20 - ТЕХНИЧКИ БЛОК - ЛУЖНА И ЗАПАДНА ФАСАДА	Размера : 1:200 Цртеж бр. : 11.3
Врста пројектне документације: ИДР – Идејно решење		Датум: Октобар, 2023. год.	

СЕВЕРНА ФАСАДА

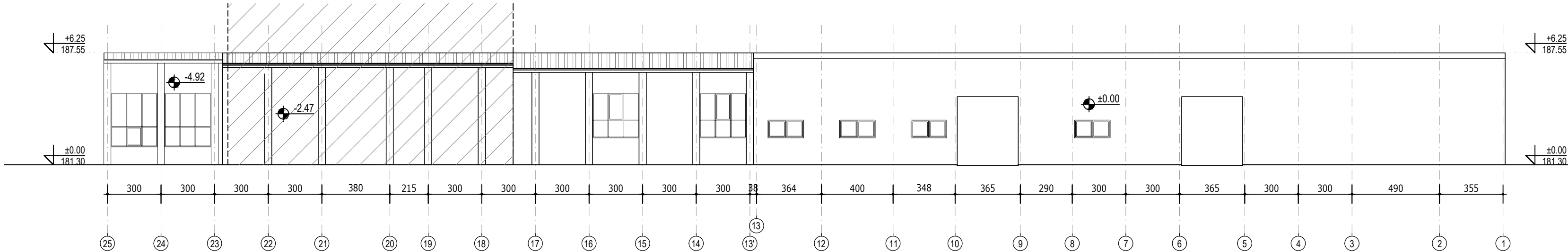

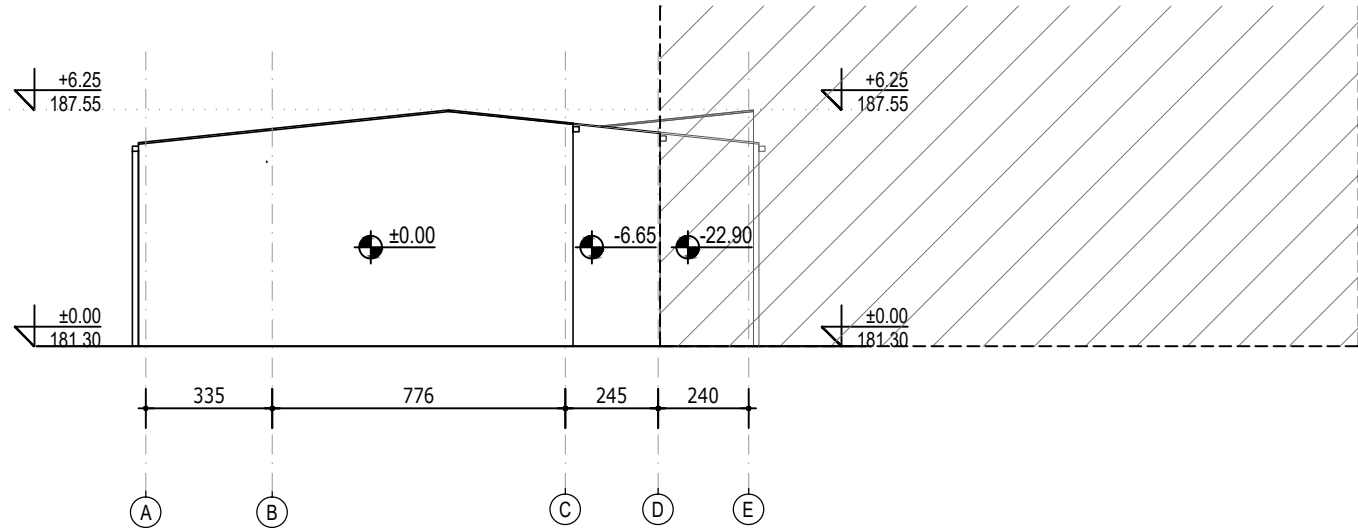

ИСТОЧНА ФАСАДА



ОБЈЕКАТ 20

ТЕХНИЧКИ БЛОК
СЕВЕРНА И ИСТОЧНА
ФАСАДА
Р 1:200



<div><div><div>15000 Шабан, Београде Нестина 1 тел: 015/355-588 факс: 015/349-654 office@set.rs</div></div><div><div>11000 Београд-Врачар, Београде Нестина 33А тел: 011/344-2332 office@bg-arh.com</div></div></div>		
КОНСАЛТИНГ ПЛАНИРАЊЕ ПРОЈЕКТОВАЊЕ ИЗГРАДЊА		
Одговорни пројектант: Марија Срећковић Пуцар, маг.инж.арх. ИКС Лиценца 300 L444 12		Инвеститор: Здравствени центар Ваљево, Синђелијева бр.62
Сарадници: Јован Цвјетковић, дипл.инж.арх. Милица Митровић, маг.инж.арх. Софија Тодоровић, дипл.инж.арх. Марија Миланковић-Ранчић, маг.инж.арх. Драга Видојевић, маг.инж.арх. Милица Пајић, маг.инж.арх. Немања Шинетић, дипл.инж.арх.		Назив пројекта: РЕКОНСТРУКЦИЈА И ДОГРАДЊА ОПШТЕ БОЛНИЦЕ У ВАЉЕВУ, У УЛИЦИ ПАСТЕРОВА 23, НА ГП1 (ОД ДЕЛА К.П. БР. 2860/1 КО ВАЉЕВО)
Назив и ознака дела пројекта: 1 - ПРОЈЕКАТ АРХИТЕКТУРЕ		
Контрола:	Цртеж:	Размера :
Директор: Милена Срећковић, дипл.инж.грађ.	ОБЈЕКАТ 20 - ТЕХНИЧКИ БЛОК - СЕВЕРНА И ИСТОЧНА ФАСАДА	1:200
Врста пројектне документације: ИДР – Илустрационо решење	Датум: Октобар, 2023.год.	Цртеж бр.: 11.4

ОБЈЕКАТ 8
ТЕХНИЧКИ БЛОК
- НАДСТРЕШНИЦА

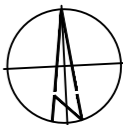
ОСНОВА ПРИЗЕМЉА
Р 1:200



ОБЈЕКАТ 8						
бр.	НАМЕНА ПРОСТОРИЈА	ОБРАДА ПОДА	ОБРАДА ЗИДА	ОБРАДА ПЛАФОНА	покривна	обим
					(м²)	(м³)
1.0	ПАРКИНГ, СЕРВИС И ОДРЖАВАЊЕ САНИТЕТСКИХ ВОЗИЛА	БЕТОН	МЕТАЛНА ОГРАДА - ПЕРФОРИРАНА	ЛИМ (КРОВ)	1450.36	173.66
НЕТО ПОВРШИНА ОБЈЕКТА 8:					1450.36	
БРУТО ПОВРШИНА ОБЈЕКТА 8:					1538.17	

 <div>15000 Шабаци, Браће Нелића 1 тел: 015/355-588 факс: 015/349-654 office@s&e.rs</div>		 <div>11000 Београд-Врачар, Браће Нелић 33А тел: 011/344-2332 office@bg-arh.com</div>	
КОНСАЛТИНГ ПЛАНИРАЊЕ ПРОЈЕКТОВАЊЕ ИЗГРАДЊА			
Одговорни пројектант: Марија Срећковић Пуцар, маст.инж.арх. ИКС Лиценца 300 L444 12		Инвеститор : Здравствени центар Ваљево, Синђелићева бр.62	
Сарадници: Јован Цвијетковић, дипл.инж.арх. Милица Митровић, маст.инж.арх. Софија Тодоровић, дипл.инж.арх. Марија Миленковић-Ранчић, маст.инж.арх. Драга Видојевић, маст.инж.арх. Милица Пајић, маст.инж.арх. Немања Шипетић, дипл.инж.арх.		Назив пројекта: РЕКОНСТРУКЦИЈА И ДОГРАДЊА ОПШТЕ БОЛНИЦЕ У ВАЉЕВУ, У УЛИЦИ ПАСТЕРОВА 23, НА ГП1 (ОД ДЕЛА К.П. БР. 2860/1 КО ВАЉЕВО)	
		Назив и ознака дела пројекта: 1 - ПРОЈЕКАТ АРХИТЕКТУРЕ	
Контрола:		Цртеж:	Размера :
Директор: Миленца Срећковић, дипл.инж.грађ.		ОБЈЕКАТ 8 - ТЕХНИЧКИ БЛОК - НАДСТРЕШНИЦА - ОСНОВА ПРИЗЕМЉА	1:200
Врста пројектне документације: ИДР – Идејно решење		Датум: Октобар, 2023.год.	Цртеж бр. : 12.0

ОБЈЕКАТ 8
ТЕХНИЧКИ БЛОК
- НАДСТРЕШНИЦА

ОСНОВА КРОВА
Р 1:200

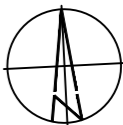

ОБЈЕКАТ 8						
бр[.]	НАМЕНА ПРОСТОРИЈА	ОБРАДА ПОДА	ОБРАДА ЗИДА	ОБРАДА ПЛАФОНА	покривна	обим
					(м²)	(м)
1.0	ПАРКИНГ, СЕРВИС И ОДРЖАВАЊЕ САНИТЕТСКИХ ВОЗИЛА	БЕТОН	МЕТАЛНА ОГРАДА - ПЕРФОРИРАНА	ЛИМ (КРОВ)	1450.36	173.66
НЕТО ПОВРШИНА ОБЈЕКТА 8:					1450.36	
БРУТО ПОВРШИНА ОБЈЕКТА 8:					1538.17	

<div><div><div>15000 Шабатц, Браће Нелића 1 тел: 015/355-588 office@set.rs</div></div><div><div>11000 Београд-Врачар, Браће Нелић 33А тел: 011/344-2332 office@bg-arh.com</div></div></div>			КОНСАЛТИНГ ПЛАНИРАЊЕ ПРОЈЕКТОВАЊЕ ИЗГРАДЊА		
Одговорни пројектант: Марија Срећковић Пуцар, мастр.инж.арх. ИКС Лиценца 300 L444 12		Инвеститор: Здравствени центар Ваљево, Синђелијева бр.62			
Сарадници: Јован Џвјетковић, дипл.инж.арх. Милица Митровић, мастр.инж.арх. Софија Тодоровић, дипл.инж.арх. Марија Миленковић-Ранчић, мастр.инж.арх. Драга Видојевић, мастр.инж.арх. Милица Пајић, мастр.инж.арх. Немања Шипетић, дипл.инж.арх.		Назив пројекта: РЕКОНСТРУКЦИЈА И ДОГРАДЊА ОПШТЕ БОЛНИЦЕ У ВАЉЕВУ, У УЛИЦИ ПАСТЕРОВА 23, НА ГП1 (ОД ДЕЛА К.П. БР. 2860/1 КО ВАЉЕВО)			
		Назив и ознака дела пројекта: 1 - ПРОЈЕКАТ АРХИТЕКТУРЕ			
Контрола:		Цртеж:		Размера :	
Директор: Миленца Срећковић, дипл.инж.грађ.		ОБЈЕКАТ 8 - ТЕХНИЧКИ БЛОК - НАДСТРЕШНИЦА - ОСНОВА ПРИЗЕМЉА		1:200	
Врста пројектне документације: ИДР – Идејно решење		Датум: Октобар, 2023.год.		Цртеж бр. : 12.1	

ПРЕСЕК 1-1

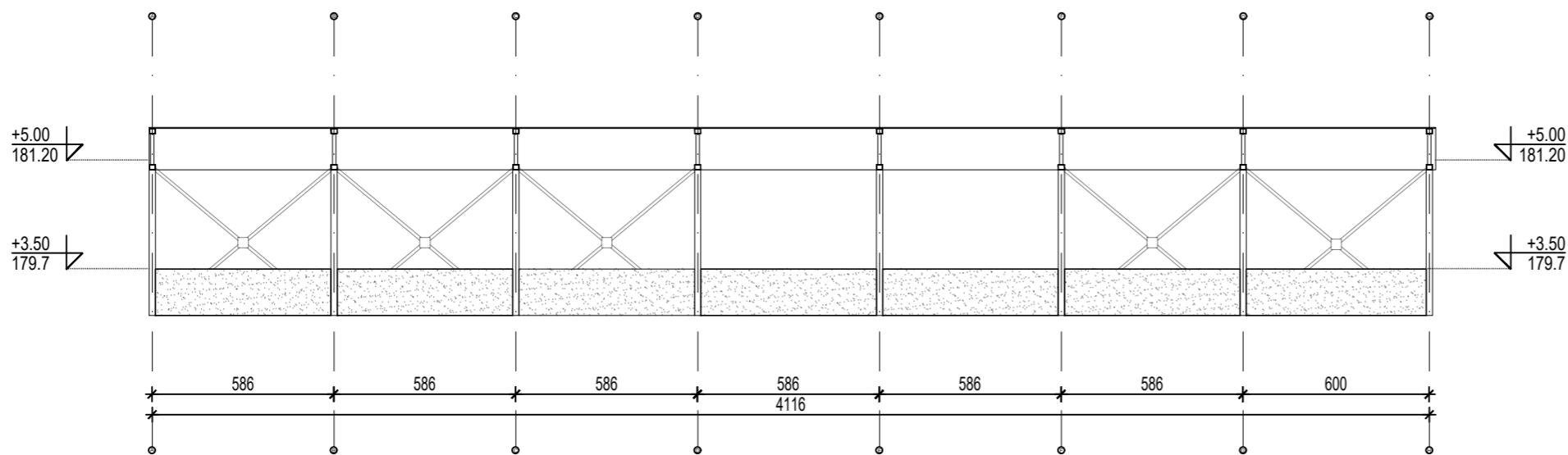

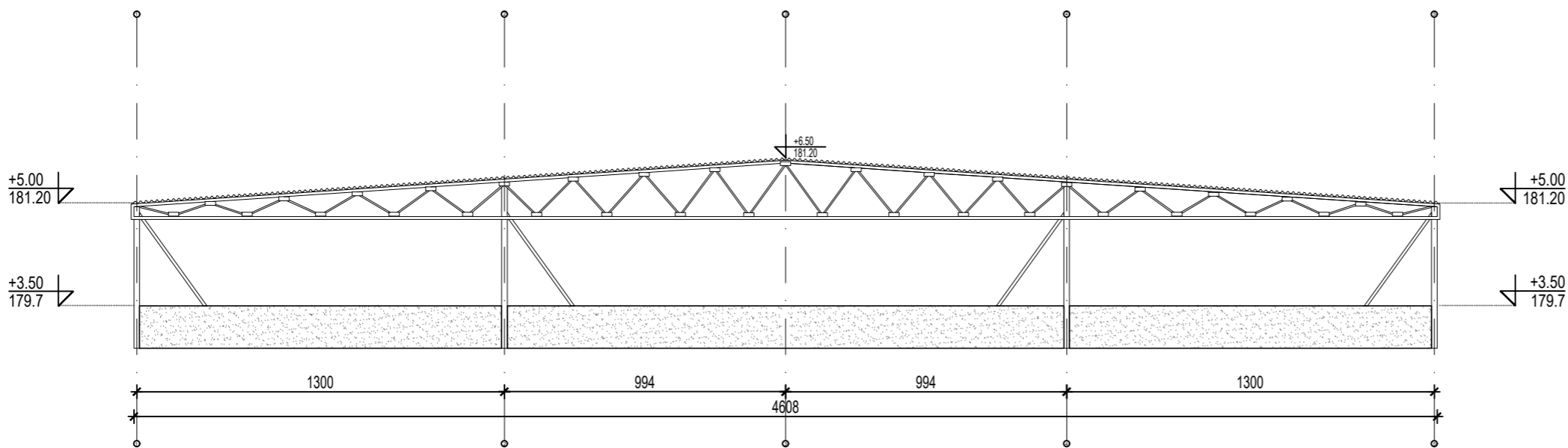

ПРЕСЕК 2-2



ОБЈЕКАТ 8
ТЕХНИЧКИ БЛОК
- НАДСТРЕШНИЦА

ПРЕСЕК 1-1 И 2-2
Р 1:200

 <div>15000 Шабат, Браће Нелића 1 тел: 015/355-588 факс: 015/349-654 office@set.rs</div>		 <div>11000 Београд-Врачар, Браће Нелић 33А тел: 011/344-2332 office@bg-arh.com</div>	
КОНСАЛТИНГ ПЛАНИРАЊЕ ПРОЈЕКТОВАЊЕ ИЗГРАДЊА			
Одговорни пројектант: Марија Срећковић Пуцар, мастр.инж.арх. ИКС Лиценца 300 L444 12		Инвеститор : Здравствени центар Ваљево, Синђелићева бр.62	
Сарадници: Јован Ђвјетковић, дипл.инж.арх. Милица Митровић, мастр.инж.арх. Софија Тодоровић, дипл.инж.арх. Марија Миленковић-Ранчић, мастр.инж.арх. Драга Видојевић, мастр.инж.арх. Милица Пајић, мастр.инж.арх. Немања Шипетић, дипл.инж.арх.		Назив пројекта: РЕКОНСТРУКЦИЈА И ДОГРАДЊА ОПШТЕ БОЛНИЦЕ У ВАЉЕВУ, У УЛИЦИ ПАСТЕРОВА 23, НА ГП1 (ОД ДЕЛА К.П. БР. 2860/1 КО ВАЉЕВО)	
Контрола:		Назив и ознака дела пројекта: 1 - ПРОЈЕКАТ АРХИТЕКТУРЕ	
Директор: Миленца Срећковић, дипл.инж.грађ.		Цртеж: ОБЈЕКАТ 8 - ТЕХНИЧКИ БЛОК - НАДСТРЕШНИЦА - ПРЕСЕК 1-1 И 2-2	
Врста пројектне документације: ИДР – Идејно решење		Датум: Октобар, 2023.год.	
		Размера : 1:200	
		Цртеж бр. : 12.2	

СЕВЕРНА ФАСАДА

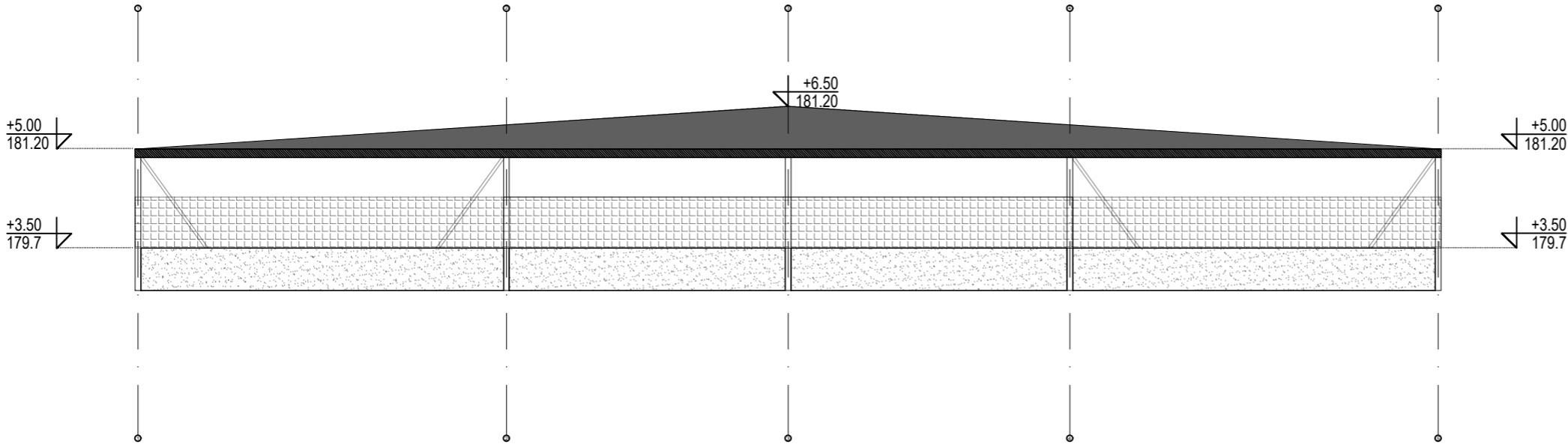

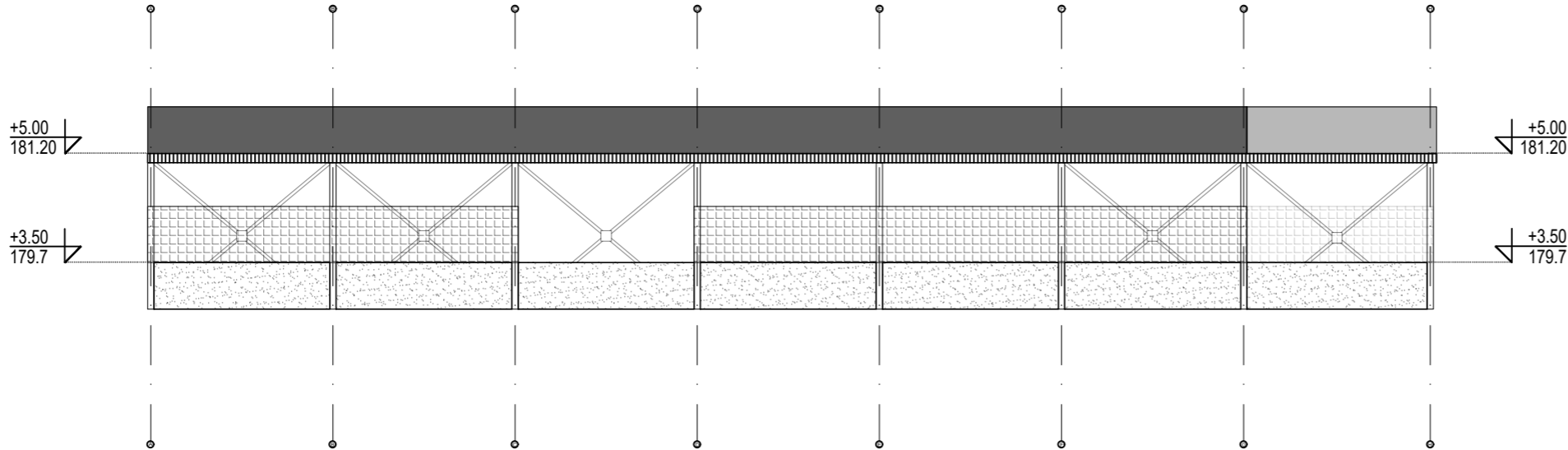

ИСТОЧНА ФАСАДА



ОБЈЕКАТ 8
ТЕХНИЧКИ БЛОК
- НАДСТРЕШНИЦА

СЕВЕРНА И ИСТОЧНА
ФАСАДА
Р 1:200

			
15000 Шабат, Браће Нелића 1 тел: 015/355-588 факс: 015/349-654 office@set.rs		11000 Београд-Врачар, Браће Нелић 33А тел: 011/344-2332 office@bg-arh.com	
КОНСАЛТИНГ ПЛАНИРАЊЕ ПРОЈЕКТОВАЊЕ ИЗГРАДЊА			
Одговорни пројектант: Марија Срећковић Пуцар, мастр.инж.арх. ИКС Лиценца 300 L444 12		Инвеститор : Здравствени центар Ваљево, Синђелићева бр.62	
Сарадници: Јован Цвијетковић, дипл.инж.арх. Милица Митровић, мастр.инж.арх. Софија Тодоровић, дипл.инж.арх. Марија Миленковић-Ранчић, мастр.инж.арх. Драга Видојевић, мастр.инж.арх. Милица Пајић, мастр.инж.арх. Немања Шипетић, дипл.инж.арх.		Назив пројекта: РЕКОНСТРУКЦИЈА И ДОГРАДЊА ОПШТЕ БОЛНИЦЕ У ВАЉЕВУ, У УЛИЦИ ПАСТЕРОВА 23, НА ГП1 (ОД ДЕЛА К.П. БР. 2860/1 КО ВАЉЕВО)	
Контрола:		Назив и ознака дела пројекта: 1 - ПРОЈЕКАТ АРХИТЕКТУРЕ	
Директор: Миленца Срећковић, дипл.инж.грађ.		Размера : 1:200	
Врста пројектне документације: ИДР – Идејно решење		Цртеж бр. : 12.3	
		Датум: Октобар, 2023.год.	

ЈУЖНА ФАСАДА

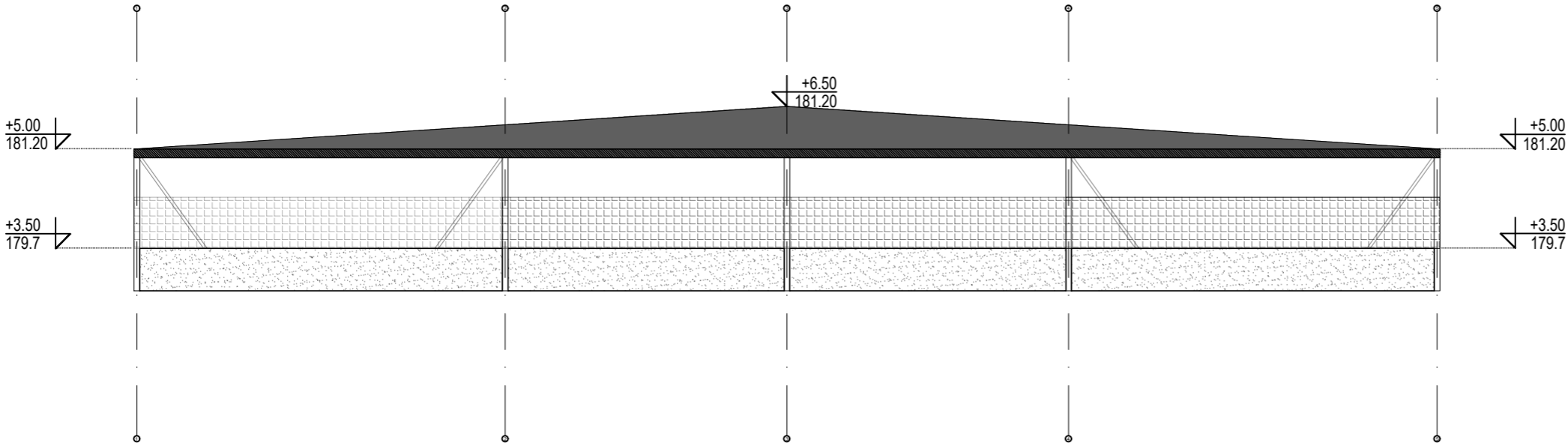

ЗАПАДНА ФАСАДА

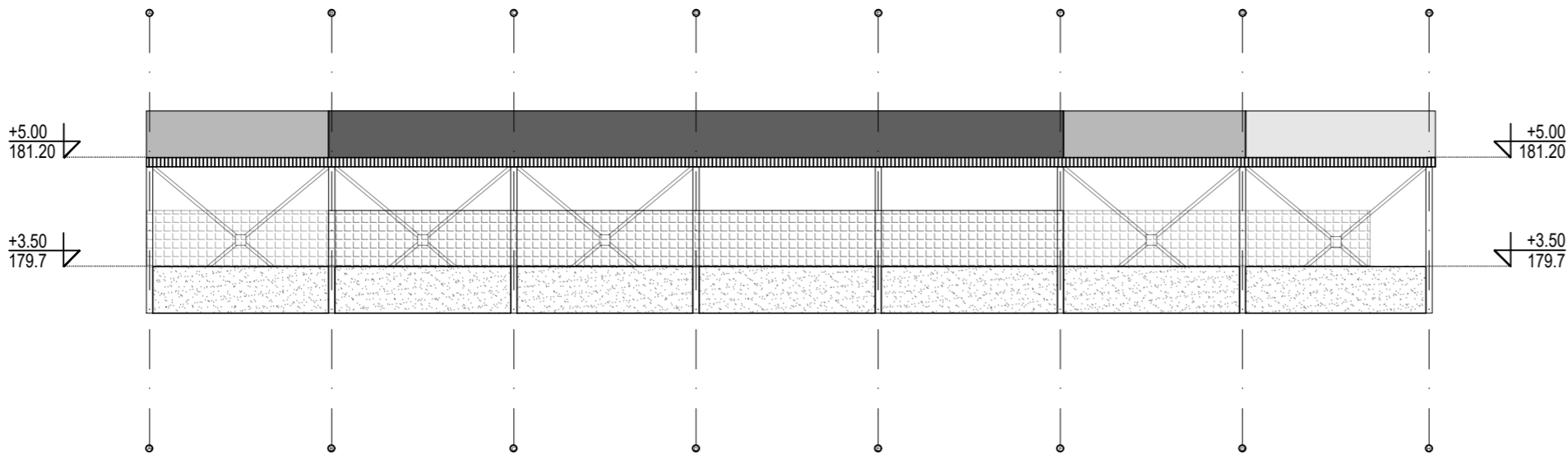

ОБЈЕКАТ 8
ТЕХНИЧКИ БЛОК
- НАДСТРЕШНИЦА

ЈУЖНА И ЗАПАДНА
ФАСАДА
Р 1:200

			
15000 Шабач, Браће Нелића 1 тел: 015/355-588 факс: 015/349-654 office@set.rs		11000 Београд-Врачар, Браће Нелић 33А тел: 011/344-2332 office@bg-arh.com	
КОНСАЛТИНГ ПЛАНИРАЊЕ ПРОЈЕКТОВАЊЕ ИЗГРАДЊА			
Одговорни пројектант: Марија Срећковић Пуцар, магст.инж.арх. ИКС Лиценца 300 L444 12		Инвеститор : Здравствени центар Ваљево, Синђелићева бр.62	
Сарадници: Јован Цвијетковић, дипл.инж.арх. Милица Митровић, магст.инж.арх. Софија Тодоровић, дипл.инж.арх. Марија Миленковић-Ранчић, магст.инж.арх. Драга Видојевић, магст.инж.арх. Милица Пајић, магст.инж.арх. Немања Шипетић, дипл.инж.арх.		Назив пројекта: РЕКОНСТРУКЦИЈА И ДОГРАДЊА ОПШТЕ БОЛНИЦЕ У ВАЉЕВУ, У УЛИЦИ ПАСТЕРОВА 23, НА ГП1 (ОД ДЕЛА К.П. БР. 2860/1 КО ВАЉЕВО)	
Контрола:		Назив и ознака дела пројекта: 1 - ПРОЈЕКАТ АРХИТЕКТУРЕ	
Директор: Миленца Срећковић, дипл.инж.грађ.		Пртеж: ОБЈЕКАТ 8 - ТЕХНИЧКИ БЛОК - НАДСТРЕШНИЦА - ЈУЖНА И ЗАПАДНА ФАСАДА	
Врста пројектне документације: ИДР – Идејно решење		Размера : 1:200	
		Пртеж бр. : 12.4	

ОБЈЕКАТ 9
ТЕХНИЧКИ БЛОК -
ТРЕТМАН МЕДИЦИНСКОГ/
ИНФЕКТИВНОГ ОТПАДА

ОСНОВА ПРИЗЕМЉА
Р 1:200

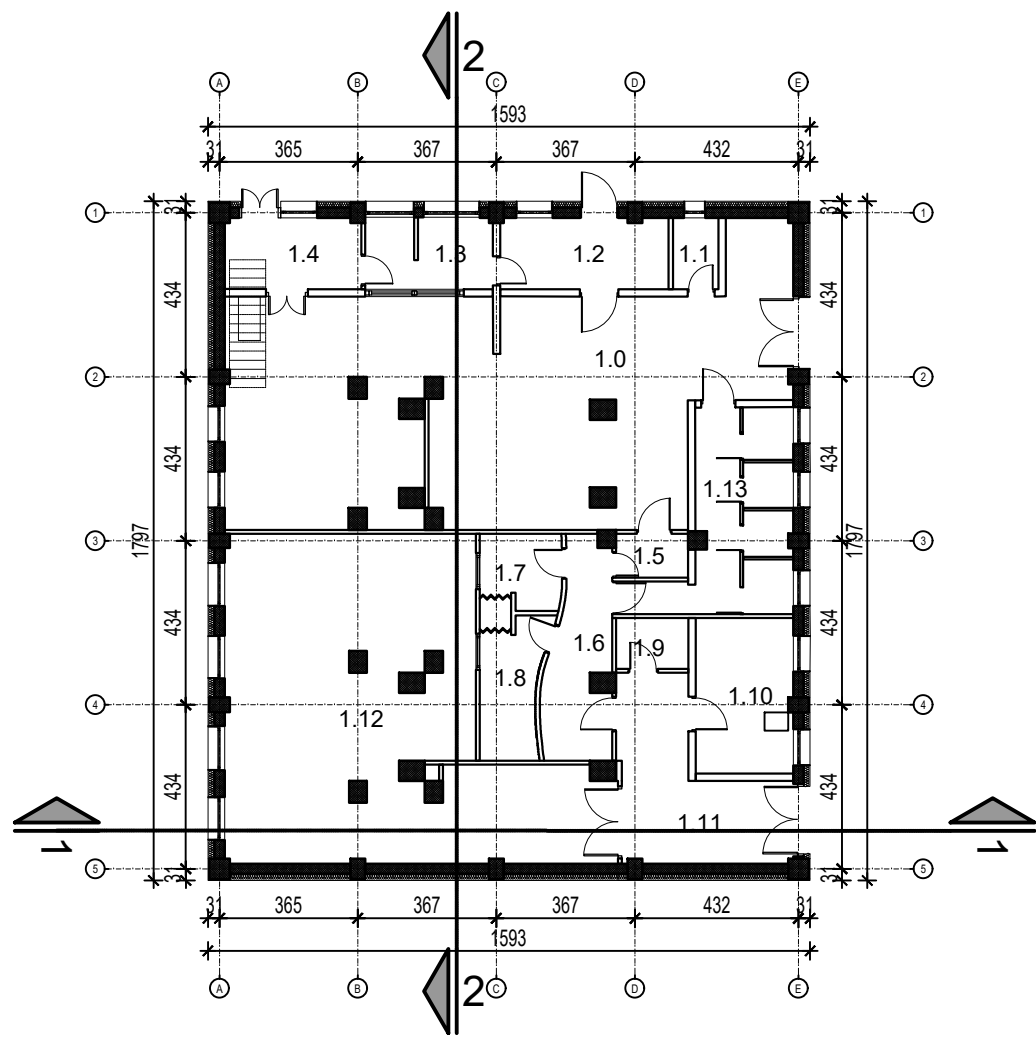
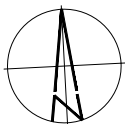

ОБЈЕКАТ 9						
број	НАМЕНА ПРОСТОРИЈА	ОБРАДА ПОДА	ОБРАДА ЗИДА	ОБРАДА ПЛАФОНА	површина	обим
					(м²)	(м³)
ЕЛЕКТРОРАДИОНИЦА						
1.0	Обрада медицинског отпада	КЕРАМИКА	КЕРАМИКА	ГКП - РАСТЕР ПЛОЧЕ	84.60	62.83
1.1	ТОАЛЕТ	КЕРАМИКА	КЕРАМИКА	ГКП - РАСТЕР ПЛОЧЕ	2.27	6.18
1.2	ОСТАВА	КЕРАМИКА	ДИСПЕРЗИВНА БОЈА	ГКП - РАСТЕР ПЛОЧЕ	8.33	12.95
1.3	ОСТАВА	КЕРАМИКА	ДИСПЕРЗИВНА БОЈА	ГКП - РАСТЕР ПЛОЧЕ	6.29	12.84
1.4	ВЕШЕРАЈ	КЕРАМИКА	КЕРАМИКА	ГКП - РАСТЕР ПЛОЧЕ	6.84	11.17
ТРЕТМАН МЕДИЦИНСКОГ ОТПАДА						
1.5	ПРЕДПРОСТОР	КЕРАМИКА	ДИСПЕРЗИВНА БОЈА	ГКП - РАСТЕР ПЛОЧЕ	2.21	6.14
1.6	ХОДНИК	КЕРАМИКА	ДИСПЕРЗИВНА БОЈА	ГКП - РАСТЕР ПЛОЧЕ	9.00	16.38
1.7	ЧАЈНА КУКИЊА	КЕРАМИКА	ДИСПЕРЗИВНА БОЈА	ГКП - РАСТЕР ПЛОЧЕ	3.95	8.34
1.8	ОДМОР ЗАПОСЛЕНИХ	КЕРАМИКА	ДИСПЕРЗИВНА БОЈА	ГКП - РАСТЕР ПЛОЧЕ	5.76	11.43
1.9	ТОАЛЕТ	КЕРАМИКА	КЕРАМИКА	ГКП - РАСТЕР ПЛОЧЕ	2.57	19.96
1.10	ОДМОР ЗАПОСЛЕНИХ	КЕРАМИКА	ДИСПЕРЗИВНА БОЈА	ГКП - РАСТЕР ПЛОЧЕ	10.62	13.39
1.11	ХОДНИК	КЕРАМИКА	ДИСПЕРЗИВНА БОЈА	ГКП - РАСТЕР ПЛОЧЕ	15.46	16.38
1.12	АРХИВ	КЕРАМИКА	ДИСПЕРЗИВНА БОЈА	ГКП - РАСТЕР ПЛОЧЕ	66.31	45.14
1.13	ОДРЖАВАЊЕ ОБЈЕКТА	КЕРАМИКА	ДИСПЕРЗИВНА БОЈА	ГКП - РАСТЕР ПЛОЧЕ	15.36	33.55
НЕТО ПОВРШИНА ОБЈЕКТА 9:					239.59	
БРУТО ПОВРШИНА ПРИЗЕМЉА ОБЈЕКТА 9:					295.00	



 System Engineering Team		15000 Шабанц, Београдска 1 тел: 015/355-588 факс: 015/349-654 office@set.rs		 BG arh		11000 Београд-Врачар, Београдска 33А тел: 011/344-2332 office@bg-arh.com	
КОНСАЛТИНГ ПЛАНИРАЊЕ ПРОЈЕКТОВАЊЕ ИЗГРАДЊА							
Одговорни пројектант: Марија Срећковић Пуцар, маг.инж.арх. ИКС Лиценца 300 L444 12				Инвеститор: Здравствени центар Ваљево, Синђелићева бр.62			
Сарадници: Јован Цвјетковић, дипл.инж.арх. Милица Митровић, маг.инж.арх. Софија Тодоровић, дипл.инж.арх. Марија Миленковић-Рагчић, маг.инж.арх. Драга Видојевић, маг.инж.арх. Милица Пајић, маг.инж.арх. Немања Шипетић, дипл.инж.арх.				Назив пројекта: РЕКОНСТРУКЦИЈА И ДОГРАДЊА ОПШТЕ БОЛНИЦЕ У ВАЉЕВУ, У УЛИЦИ ПАСТЕРОВА 23, НА ГПН (ОД ДЕЛА К.П. БР. 2860/1 КО ВАЉЕВО)			
				Назив и ознака дела пројекта: 1 - ПРОЈЕКАТ АРХИТЕКТУРЕ			
Контрола:				Цртеж: ОБЈЕКАТ 9 - ТЕХНИЧКИ БЛОК - ТРЕТМАН МЕД. ИНФЕК. ОТПАДА - ОСНОВА ПРИЗЕМЉА		Размера : 1:200	
Директор: Миленца Срећковић, дипл.инж.грађ.						Цртеж бр. : 13.0	
Врста пројектне документације: ИДР – Идејно решење				Датум: Октобар, 2023.год.			

ОБЈЕКАТ 9
ТЕХНИЧКИ БЛОК -
ТРЕТМАН МЕДИЦИНСКОГ/
ИНФЕКТИВНОГ ОТПАДА

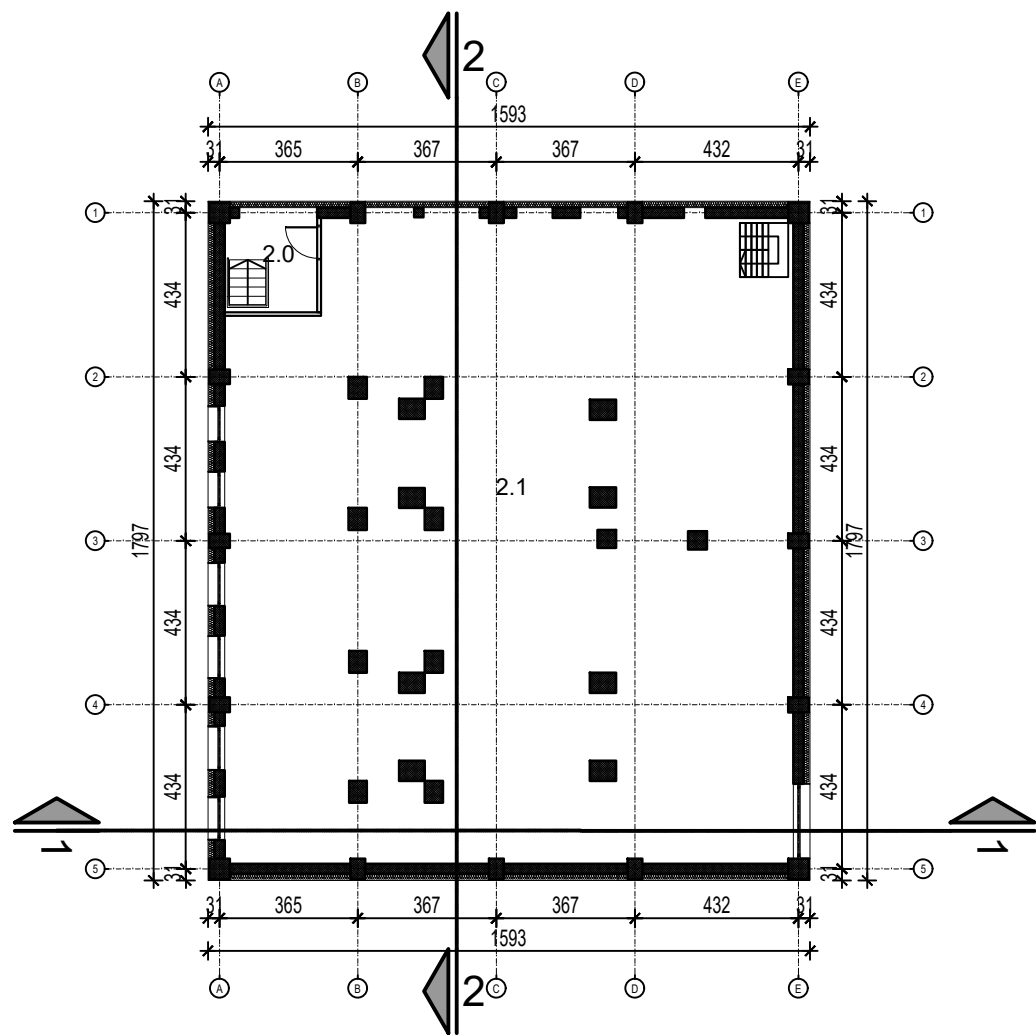
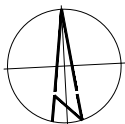
ОСНОВА СПРАТА
Р 1:200





ОБЈЕКАТ 9						
број	НАМЕНА ПРОСТОРИЈА	ОБРАДА ПОДА	ОБРАДА ЗИДА	ОБРАДА ПЛАФОНА	површина	обим
					(м²)	(м³)
ОСТАВЕ						
2.0	ХОДНИК	КЕРАМИКА	ДИСПЕРЗИВНА БОЈА	ГКП - РАСТЕР ПЛОЧЕ	6.64	10.42
2.1	ОСТАВА	КЕРАМИКА	ДИСПЕРЗИВНА БОЈА	ГКП - РАСТЕР ПЛОЧЕ	250.87	69.57
НЕТО ПОВРШИНА СПРАТА ОБЈЕКТА 9:					257.51	
БРУТО ПОВРШИНА СПРАТА ОБЈЕКТА 9:					295.00	

 15000 Шабанц, Браће Недића 1 тел: 015/355-588 факс: 015/349-654 office@set.rs		 11000 Београд-Врачар, Браће Недић 33А тел: 011/344-2332 office@bg-arh.com	
КОНСАЛТИНГ ПЛАНИРАЊЕ ПРОЈЕКТОВАЊЕ ИЗГРАДЊА			
Одговорни пројектант: Марија Срећковић Пуцар, мастр.инж.арх. ИКС Лиценца 300 L444 12		Инвеститор : Здравствени центар Ваљево, Синђелићева бр.62	
Сарадници: Јован Цвјетковић, дипл.инж.арх. Милица Митровић, мастр.инж.арх. Софија Тодоровић, дипл.инж.арх. Марија Миленковић-Ранчић, мастр.инж.арх. Драга Видојевић, мастр.инж.арх. Милица Пајић, мастр.инж.арх. Немања Шипетић, дипл.инж.арх.		Назив пројекта: РЕКОНСТРУКЦИЈА И ДОГРАДЊА ОПШТЕ БОЛНИЦЕ У ВАЉЕВУ, У УЛИЦИ ПАСТЕРОВА 23, НА ГП1 (ОД ДЕЛА К.П. БР. 2860/1 КО ВАЉЕВО)	
		Назив и ознака дела пројекта: 1 - ПРОЈЕКАТ АРХИТЕКТУРЕ	
Контрола:		Цртеж: ОБЈЕКАТ 9 - ТЕХНИЧКИ БЛОК - ТРЕТМАН МЕД. /ИНФЕК. ОТПАДА - ОСНОВА СПРАТА	
Директор: Миленца Срећковић, дипл.инж.грађ.		Размера : 1:200	
Врста пројектне документације: ИДР – Идејно решење		Датум: Октобар, 2023.год.	Цртеж бр. : 13.1

ОБЈЕКАТ 9
ТЕХНИЧКИ БЛОК -
ТРЕТМАН МЕДИЦИНСКОГ/
ИНФЕКТИВНОГ ОТПАДА

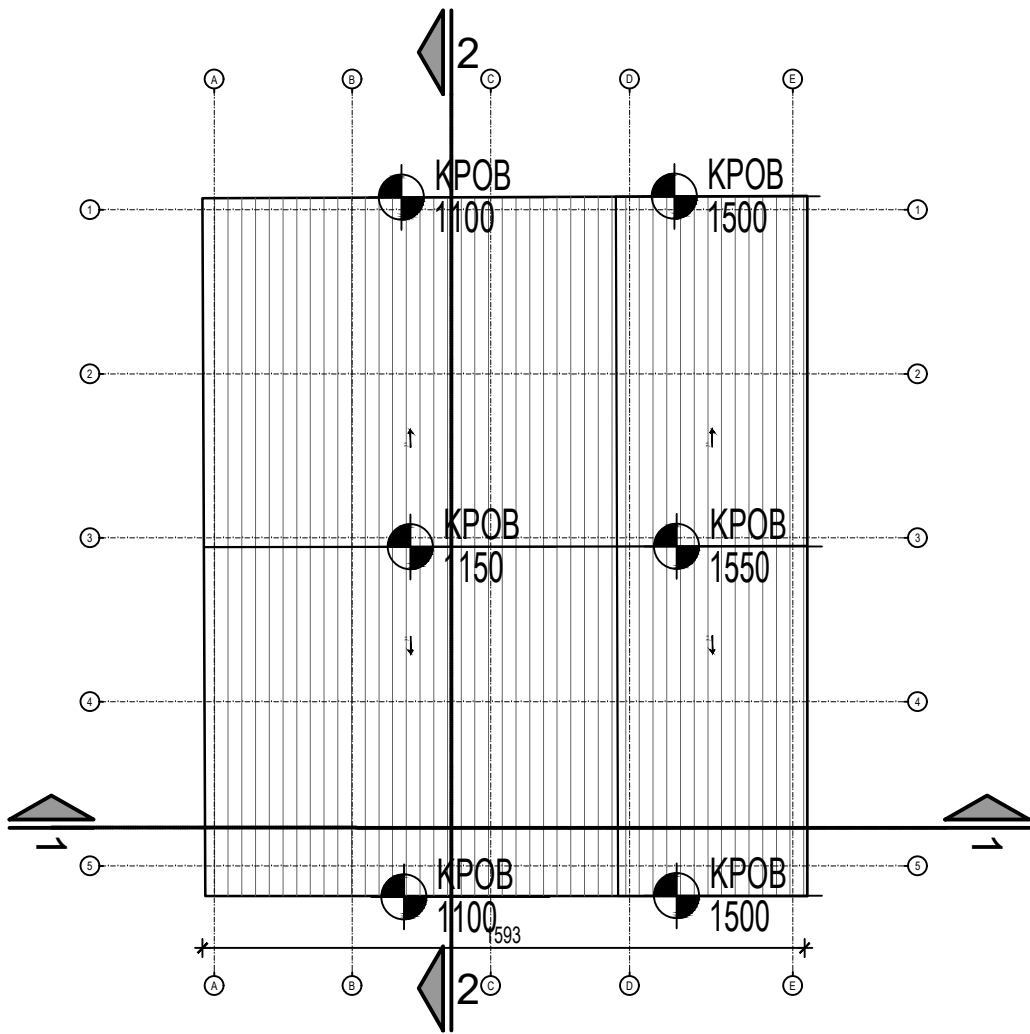
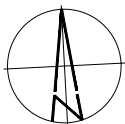
ОСНОВА КРОВА
Р 1:200



 <div>15000 Шабанц, Браће Недића 1 тел: 015/355-588 факс: 015/349-654 office@set.rs</div>		 <div>11000 Београд-Врачар, Браће Недић 33А тел: 011/344-2332 office@bg-arh.com</div>	
КОНСАЛТИНГ ПЛАНИРАЊЕ ПРОЈЕКТОВАЊЕ ИЗГРАДЊА			
Одговорни пројектант: Марија Срећковић Пуцар, маст.инж.арх. ИКС Лиценца 300 L444 12		Инвеститор : Здравствени центар Ваљево, Синђелићева бр.62	
Сарадници: Јован Цвјетковић, дипл.инж.арх. Милица Митровић, маст.инж.арх. Софија Тодоровић, дипл.инж.арх. Марија Миленковић-Ранчић, маст.инж.арх. Драга Видојевић, маст.инж.арх. Милица Пајић, маст.инж.арх. Немања Шипетић, дипл.инж.арх.		Назив пројекта: РЕКОНСТРУКЦИЈА И ДОГРАДЊА ОПШТЕ БОЛНИЦЕ У ВАЉЕВУ, У УЛИЦИ ПАСТЕРОВА 23, НА ГПН (ОД ДЕЛА К.П. БР. 2860/1 КО ВАЉЕВО)	
		Назив и ознака дела пројекта: 1 - ПРОЈЕКАТ АРХИТЕКТУРЕ	
Контрола:		Цртеж:	
Директор: Милена Срећковић, дипл.инж.грађ.		ОБЈЕКАТ 9 - ТЕХНИЧКИ БЛОК - ТРЕТМАН МЕД. ИНФЕК. ОТПАДА - ОСНОВА КРОВА	
Врста пројектне документације: ИДР – Идејно решење		Размера : 1:200	
Датум: Октобар, 2023.год.		Цртеж бр. : 13.2	

ПРЕСЕК 1-1

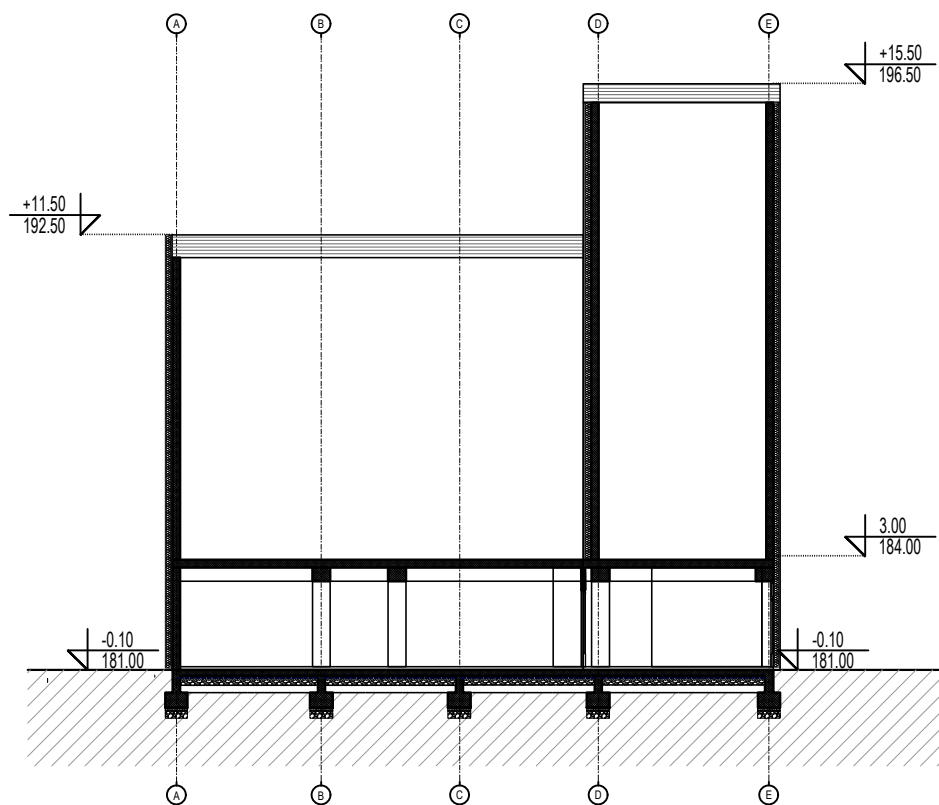

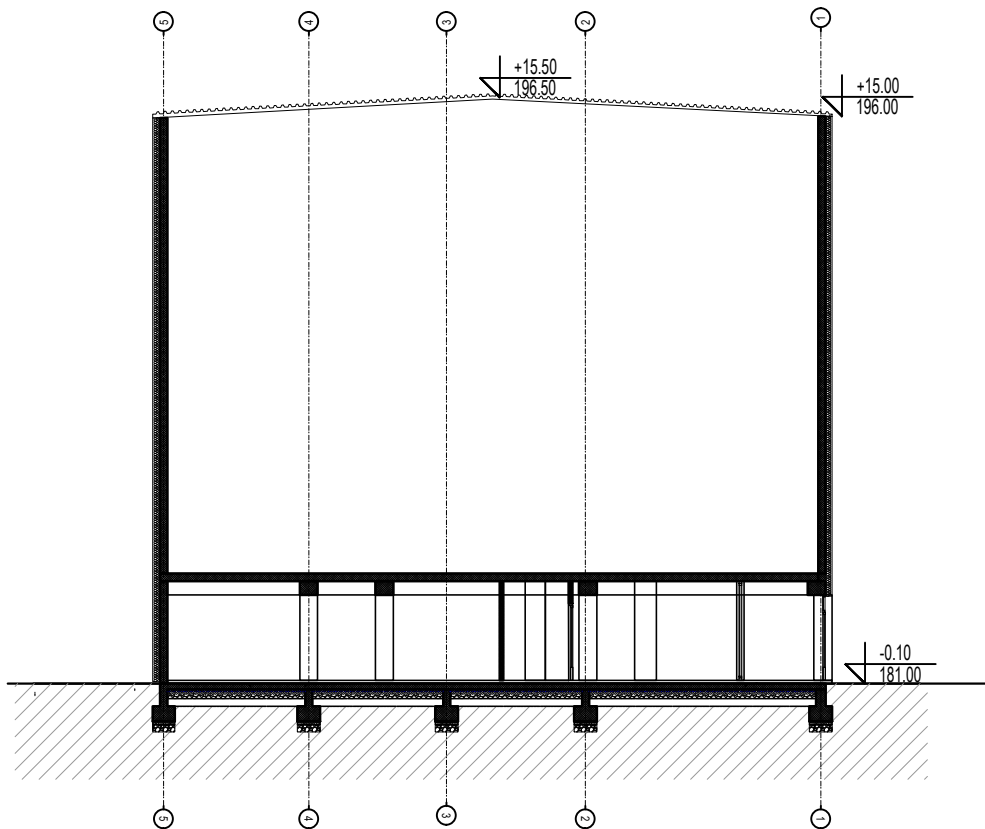

ПРЕСЕК 2-2



ОБЈЕКАТ 9
ТЕХНИЧКИ БЛОК -
ТРЕТМАН МЕДИЦИНСКОГ/
ИНФЕКТИВНОГ ОТПАДА



ПРЕСЕК 1-1 И 2-2
Р 1:200

 System Engineering Team		15000 Шабац, Браће Недића 1 тел: 015/355-588 факс: 015/349-654 office@set.rs		 Београд-Врачар		11000 Београд-Врачар, Браће Недић 33А тел: 011/344-2332 office@bg-arh.com	
КОНСАЛТИНГ ПЛАНИРАЊЕ ПРОЈЕКТОВАЊЕ ИЗГРАДЊА							
Одговорни пројектант: Марија Срећковић Пуцар, маг.инж.арх. ИКС Лиценца 300 L444 12				Инвеститор : Здравствени центар Ваљево, Синђелићева бр.62			
Сарадници: Јован Цвјетковић, дипл.инж.арх. Милица Митровић, маг.инж.арх. Софија Тодоровић, дипл.инж.арх. Марија Миленковић-Ранчић, маг.инж.арх. Драга Видојевић, маг.инж.арх. Милица Пајић, маг.инж.арх. Немања Шипетић, дипл.инж.арх.				Назив пројекта: РЕКОНСТРУКЦИЈА И ДОГРАДЊА ОПШТЕ БОЛНИЦЕ У ВАЉЕВУ, У УЛИЦИ ПАСТЕРОВА 23, НА ГПН (ОД ДЕЛА К.П. БР. 2860/1 КО ВАЉЕВО)			
				Назив и ознака дела пројекта: 1 - ПРОЈЕКАТ АРХИТЕКТУРЕ			
Контрола:				Цртеж: ОБЈЕКАТ 9 - ТЕХНИЧКИ БЛОК - ТРЕТМАН МЕД. /ИНФЕК. ОТПАДА - ПРЕСЕК 1-1 И 2-2			Размера : 1:200
Директор: Миленца Срећковић, дипл.инж.грађ.							Цртеж бр. : 13.3
Врста пројектне документације: ИДР – Идејно решење		Датум: Октобар, 2023.год.					

ОБЈЕКАТ 9
ТЕХНИЧКИ БЛОК -
ТРЕТМАН МЕДИЦИНСКОГ/
ИНФЕКТИВНОГ ОТПАДА

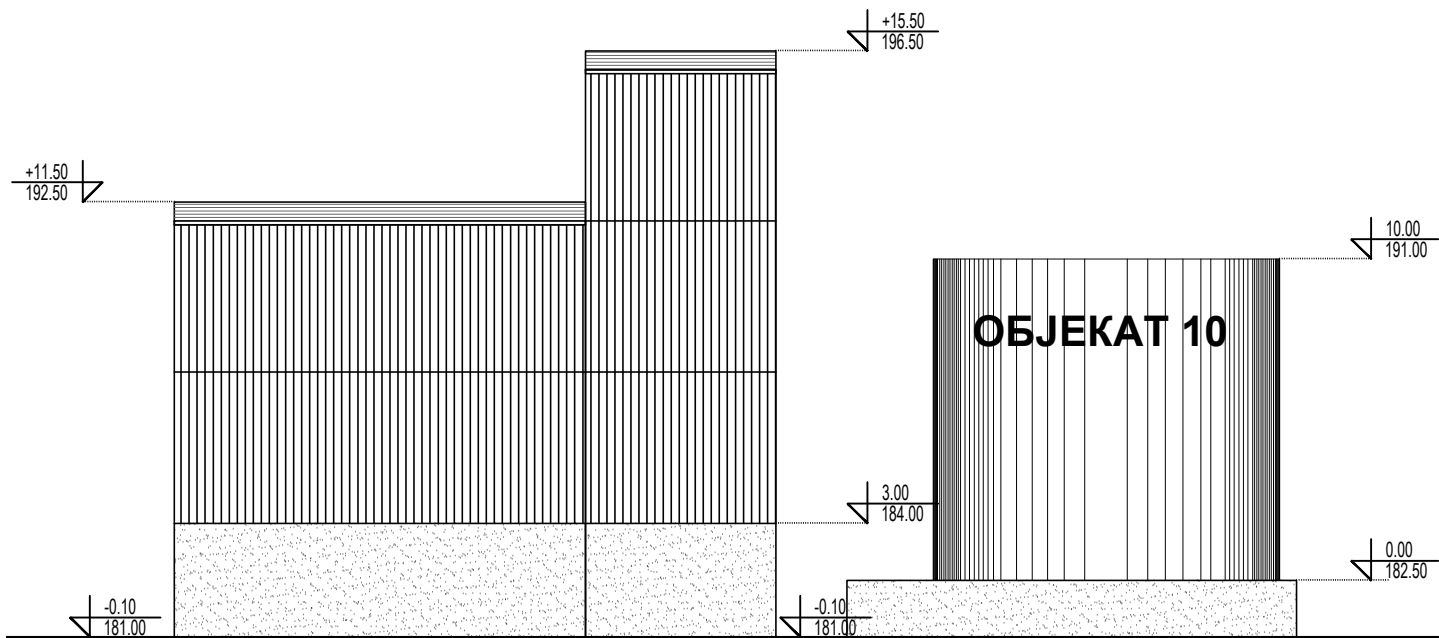
ЈУЖНА ФАСАДА
Р 1:200





 15000 Шабанц, Браће Недића 1 тел: 015/355-588 факс: 015/349-654 office@set.rs		 11000 Београд-Врачар, Браће Недић 33А тел: 011/344-2332 office@bg-arh.com	
КОНСАЛТИНГ ПЛАНИРАЊЕ ПРОЈЕКТОВАЊЕ ИЗГРАДЊА			
Одговорни пројектант: Марија Срећковић Пуцар, маг.инж.арх. ИКС Лиценца 300 L444 12		Инвеститор : Здравствени центар Ваљево, Синђелићева бр.62	
Сарадници: Јован Цвјетковић, дипл.инж.арх. Милица Митровић, маг.инж.арх. Софија Тодоровић, дипл.инж.арх. Марија Миленковић-Ранчић, маг.инж.арх. Драга Видојевић, маг.инж.арх. Милица Пајић, маг.инж.арх. Немања Шипетић, дипл.инж.арх.		Назив пројекта: РЕКОНСТРУКЦИЈА И ДОГРАДЊА ОПШТЕ БОЛНИЦЕ У ВАЉЕВУ, У УЛИЦИ ПАСТЕРОВА 23, НА ГПН (ОД ДЕЛА К.П. БР. 2860/1 КО ВАЉЕВО)	
		Назив и ознака дела пројекта: 1 - ПРОЈЕКАТ АРХИТЕКТУРЕ	
Контрола:		Цртеж: ОБЈЕКАТ 9 - ТЕХНИЧКИ БЛОК - ТРЕТМАН МЕД. ИНФЕК. ОТПАДА - ЈУЖНА ФАСАДА	
Директор: Миленца Срећковић, дипл.инж.грађ.		Размера : 1:200	
Врста пројектне документације: ИДР – Идејно решење		Цртеж бр. : 13.4	

ОБЈЕКАТ 9
ТЕХНИЧКИ БЛОК -
ТРЕТМАН МЕДИЦИНСКОГ/
ИНФЕКТИВНОГ ОТПАДА

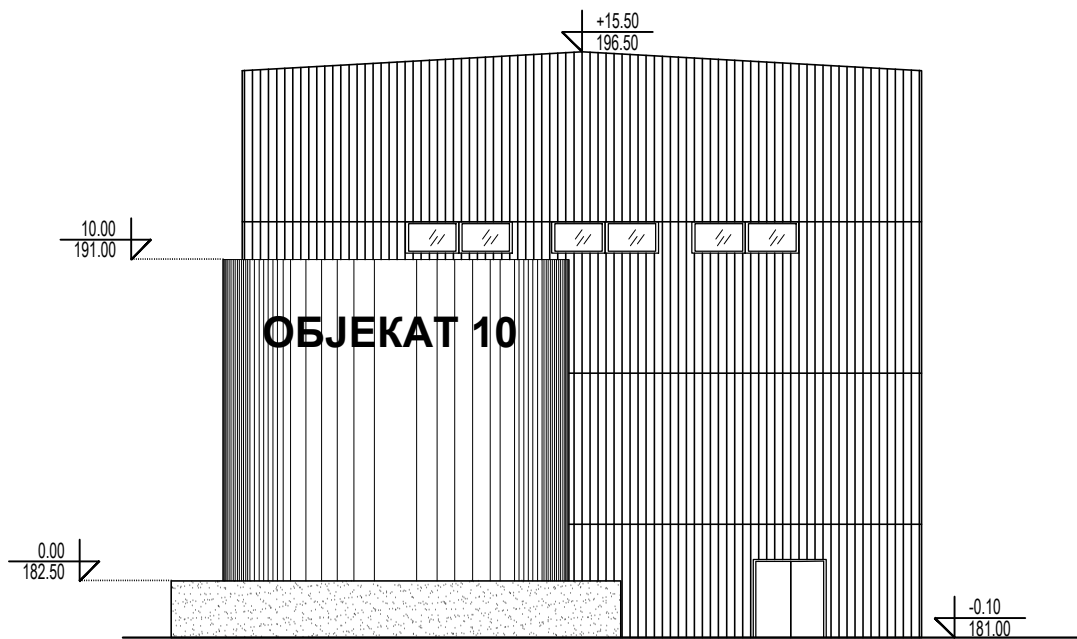
ИСТОЧНА ФАСАДА
Р 1:200



 <div>15000 Шабаци, Београд тел: 015/355-588 факс: 015/349-654 office@set.rs</div>		 <div>11000 Београд-Врачар, Београд 33А тел: 011/344-2332 office@bg-arh.com</div>	
КОНСАЛТИНГ ПЛАНИРАЊЕ ПРОЈЕКТОВАЊЕ ИЗГРАДЊА			
Одговорни пројектант: Марија Срећковић Пуцар, маг.инж.арх. ИКС Лиценца 300 L444 12		Инвеститор : Здравствени центар Ваљево, Синђелићева бр.62	
Сарадници: Јован Цвјетковић, дипл.инж.арх. Милица Митровић, маг.инж.арх. Софија Тодоровић, дипл.инж.арх. Марија Миленковић-Ранчић, маг.инж.арх. Драга Видојевић, маг.инж.арх. Милица Пајић, маг.инж.арх. Немања Шипетић, дипл.инж.арх.		Назив пројекта: РЕКОНСТРУКЦИЈА И ДОГРАДЊА ОПШТЕ БОЛНИЦЕ У ВАЉЕВУ, У УЛИЦИ ПАСТЕРОВА 23, НА ГПН (ОД ДЕЛА К.П. БР. 2860/1 КО ВАЉЕВО)	
		Назив и ознака дела пројекта: 1 - ПРОЈЕКАТ АРХИТЕКТУРЕ	
Контрола:		Цртеж: ОБЈЕКАТ 9 - ТЕХНИЧКИ БЛОК - ТРЕТМАН МЕД. /ИНФЕК. ОТПАДА - ИСТОЧНА ФАСАДА	Размера : 1:200
Директор: Миленца Срећковић, дипл.инж.грађ.			
Врста пројектне документације: ИДР – Идејно решење		Датум: Октобар, 2023.год.	Цртеж бр. : 13.5

ОСНОВА ПРИЗЕМЉА

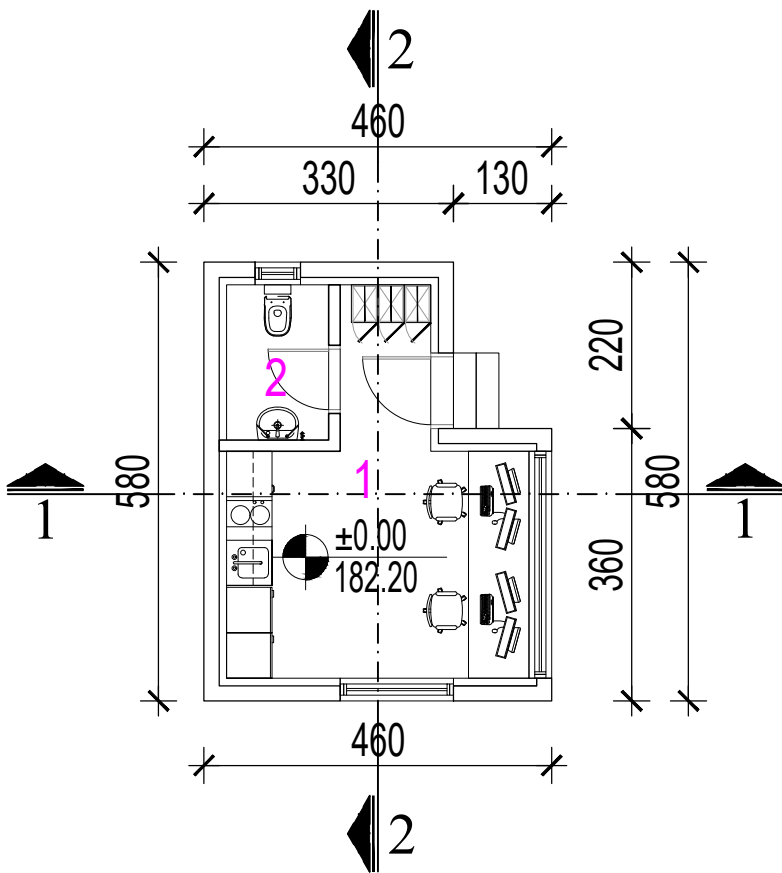

ОБЈЕКАТ 26
ПОРТИРНИЦА

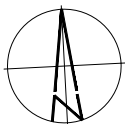

ОСНОВА ПРИЗЕМЉА И
КРОВА
Р 1:100

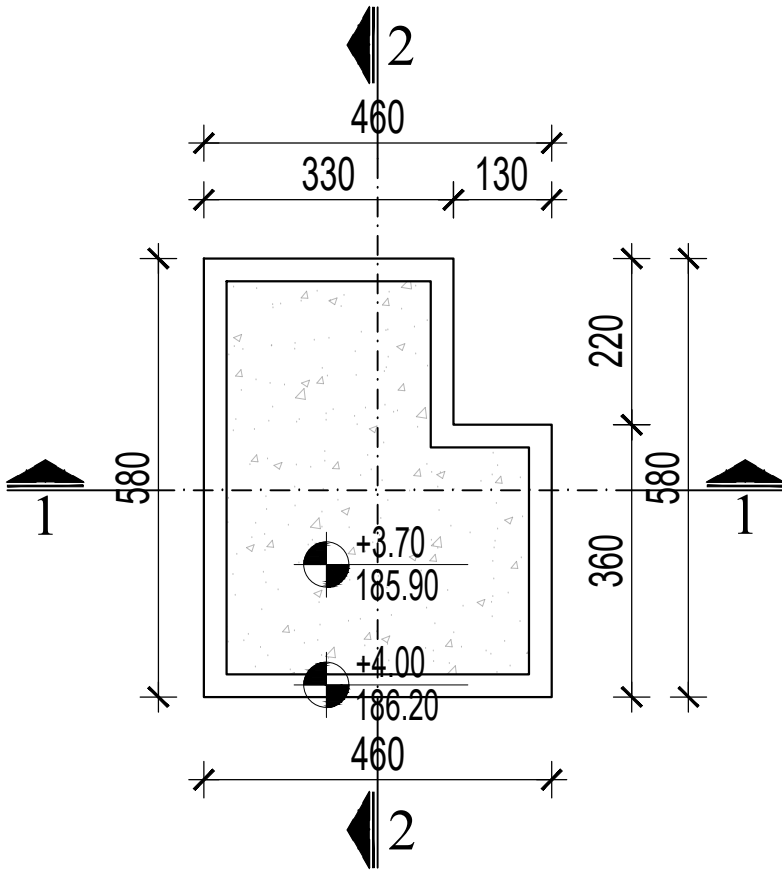

ОБЈЕКАТ 26						
број	НАМЕНА ПРОСТОРИЈА	ОБРАДА ПОДА	ОБРАДА ЗИДА	ОБРАДА ПЛАФОНА	површина	обим
					(м²)	(м³)
ОБЈЕКАТ 26 - ПОРТИРНИЦА						
1	ПОРТИР	КЕРАМИКА	ДИСПЕРЗИВНА БОЈА	ГКП - РАСТЕР ПЛОЧЕ	14.64	18.40
2	ТОАЛЕТ	КЕРАМИКА	КЕРАМИКА	ГКП - РАСТЕР ПЛОЧЕ	2.77	6.80
УКУПНА НЕТО ПОВРШИНА ПРИЗЕМЉА ОБЈЕКТА 26					17.41	
БРУТО ПОВРШИНА ОБЈЕКТА 26					23.82	

ОСНОВА КРОВА



 System Engineering Team		15000 Шабан, Браће Недића 1 тел: 015/355-588 факс: 015/349-654 office@set.rs		 11000 Београд-Врачар, Браће Недић 33А тел: 011/344-2332 office@bg-arh.com	
КОНСАЛТИНГ ПЛАНИРАЊЕ ПРОЈЕКТОВАЊЕ ИЗГРАДЊА					
Одговорни пројектант: Марија Срећковић Пуцар, маг.инж.арх. ИКС Лиценца 300 L444 12			Инвеститор: Здравствени центар Ваљево, Синђелићева бр.62		
Сарадници: Јован Цвјетковић, дипл.инж.арх. Милица Митровић, маг.инж.арх. Софија Тодоровић, дипл.инж.арх. Марија Миленковић-Ранчић, маг.инж.арх. Драга Видојевић, маг.инж.арх. Милица Пајић, маг.инж.арх. Немања Шипетић, дипл.инж.арх.			Назив пројекта: РЕКОНСТРУКЦИЈА И ДОГРАДЊА ОПШТЕ БОЛНИЦЕ У ВАЉЕВУ, У УЛИЦИ ПАСТЕРОВА 23, НА ГПН (ОД ДЕЛА К.П. БР. 2860/1 КО ВАЉЕВО)		
			Назив и ознака дела пројекта: 1 - ПРОЈЕКАТ АРХИТЕКТУРЕ		
Контрола:			Цртеж: ОБЈЕКАТ 33 - АПТЕКА - ОСНОВА ПРИЗЕМЉА И КРОВА		Размера : 1:100
Директор: Милена Срећковић, дипл.инж.грађ.			Врста пројектне документације: ИДР – Идејно решење		Цртеж бр. : 14.0
Датум: Октобар, 2023.год.					

ПРЕСЕК 1-1

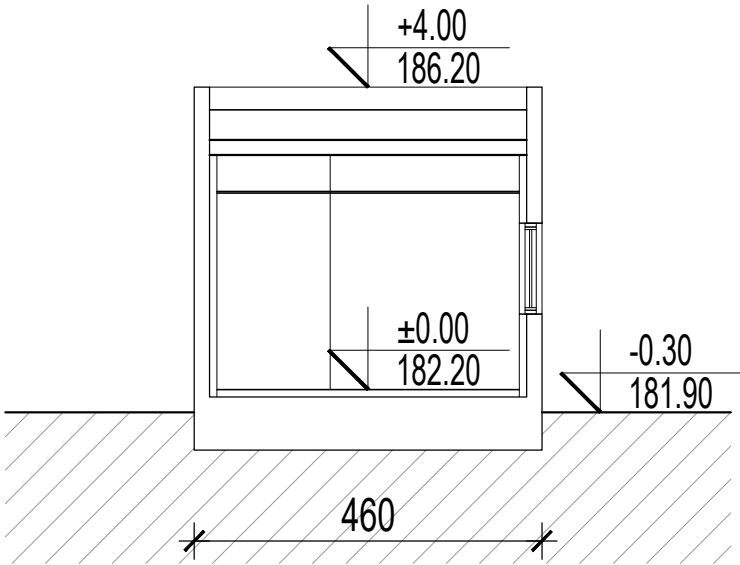

ПРЕСЕК 2-2

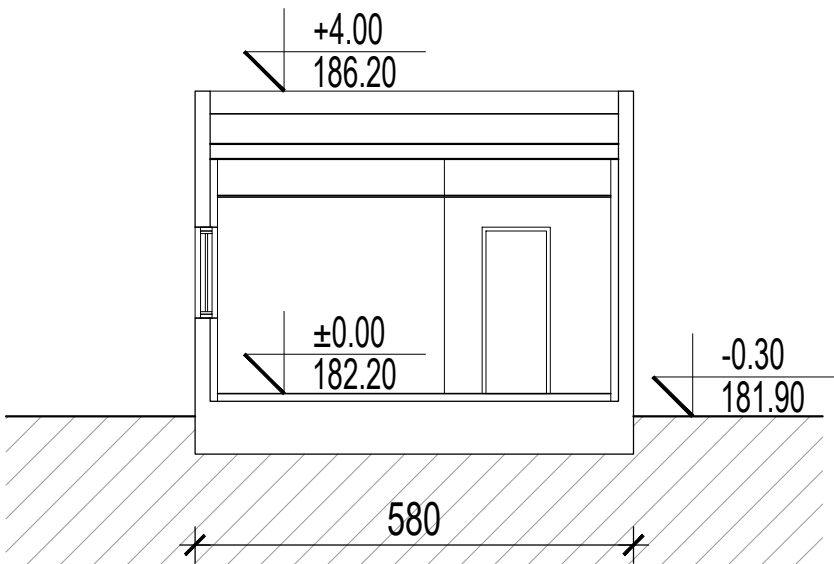

ОБЈЕКАТ 26
ПОРТИРНИЦА

ПРЕСЕК 1-1 И 2-2
Р 1:100

 <div>15000 Шабац, Браће Немаћа 1 тел: 015/355-588 факс: 015/349-654 office@set.rs</div>		 <div>11000 Београд-Врачар, Браће Немаћ 33А тел: 011/344-2332 office@bg-arh.com</div>	
КОНСАЛТИНГ ПЛАНИРАЊЕ ПРОЈЕКТОВАЊЕ ИЗГРАДЊА			
Одговорни пројектант: Марија Срећковић Пуцар, мастр.инж.арх. ИКС Лиценца 300 L444 12		Инвеститор : Здравствени центар Ваљево, Синђелићева бр.62	
Сарадници: Јован Цвјетковић, дипл.инж.арх. Милица Митровић, мастр.инж.арх. Софија Тодоровић, дипл.инж.арх. Марија Миленковић-Ранчић, мастр.инж.арх. Драга Видојевић, мастр.инж.арх. Милица Пајић, мастр.инж.арх. Немања Шипетић, дипл.инж.арх.		Назив пројекта: РЕКОНСТРУКЦИЈА И ДОГРАДЊА ОПШТЕ БОЛНИЦЕ У ВАЉЕВУ, У УЛИЦИ ПАСТЕРОВА 23, НА ГПН (ОД ДЕЛА К.П. БР. 2860/1 КО ВАЉЕВО)	
		Назив и ознака дела пројекта: 1 - ПРОЈЕКАТ АРХИТЕКТУРЕ	
Контрола:		Цртеж: ОБЈЕКАТ 33 - АПТЕКА - ПРЕСЕК 1-1 И 2-2	Размера : 1:100
Директор: Миленца Срећковић, дипл.инж.грађ.			
Врста пројектне документације: ИДР – Идејно решење	Датум: Октобар, 2023.год.	Цртеж бр. : 14.1	

СЕВЕРНА ФАСАДА

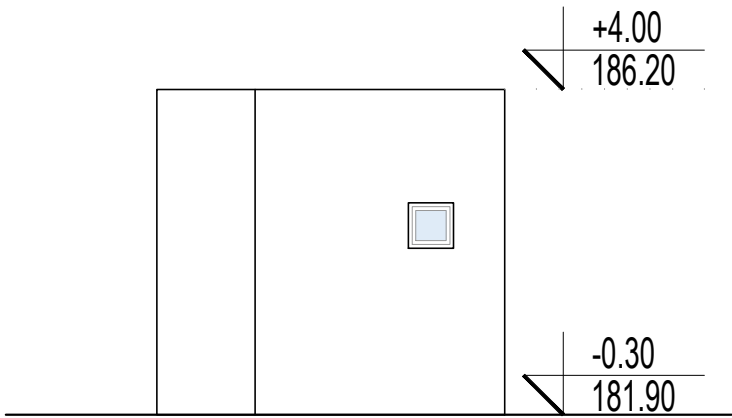



ОБЈЕКАТ 26
ПОРТИРНИЦА

СЕВЕРНА И ИСТОЧНА
ФАСАДА
P 1:100

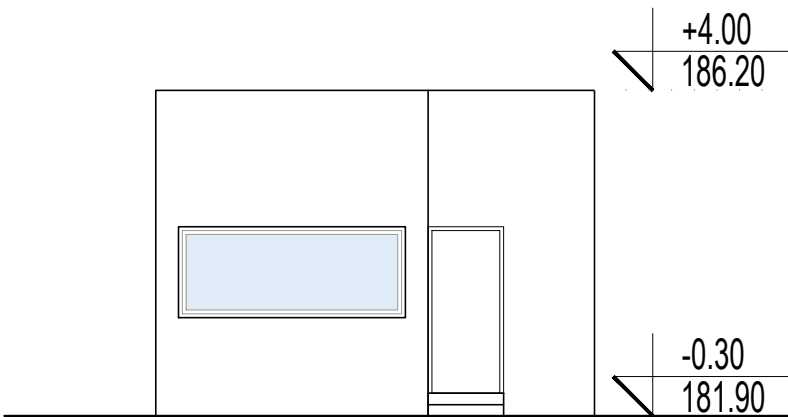
ИСТОЧНА ФАСАДА



 system Engineering Team		15000 Шабац, Браће Недића 1 тел: 015/355-588 факс: 015/349-654 office@set.rs	 a r h		11000 Београд-Врачар, Браће Недић 33А тел: 011/344-2332 office@bg-arh.com
КОНСАЛТИНГ ПЛАНИРАЊЕ ПРОЈЕКТОВАЊЕ ИЗГРАДЊА					
Одговорни пројектант: Марија Срећковић Пуцар, маг.инж.арх. ИКС Лиценца 300 L444 12			Инвеститор : Здравствени центар Ваљево, Синђелићева бр.62		
Сарадници: Јован Цвјетковић, дипл.инж.арх. Милица Митровић, маг.инж.арх. Софија Тодоровић, дипл.инж.арх. Марија Миленковић-Ранчић, маг.инж.арх. Драга Видојевић, маг.инж.арх. Милица Пајић, маг.инж.арх. Немања Шипетић, дипл.инж.арх.			Назив пројекта: РЕКОНСТРУКЦИЈА И ДОГРАДЊА ОПШТЕ БОЛНИЦЕ У ВАЉЕВУ, У УЛИЦИ ПАСТЕРОВА 23, НА ГПН (ОД ДЕЛА К.П. БР. 2860/1 КО ВАЉЕВО)		
			Назив и ознака дела пројекта: 1 - ПРОЈЕКАТ АРХИТЕКТУРЕ		
Контрола:			Цртеж: ОБЈЕКАТ 33 - АПOTEKA - СЕВЕРНА И ИСТОЧНА ФАСАДА		Размера : 1:100
Директор: Милена Срећковић, дипл.инж.грађ.					Цртеж бр. : 14.2
Врста пројектне документације: ИДР – Идејно решење		Датум: Октобар, 2023.год.			

ЈУЖНА ФАСАДА

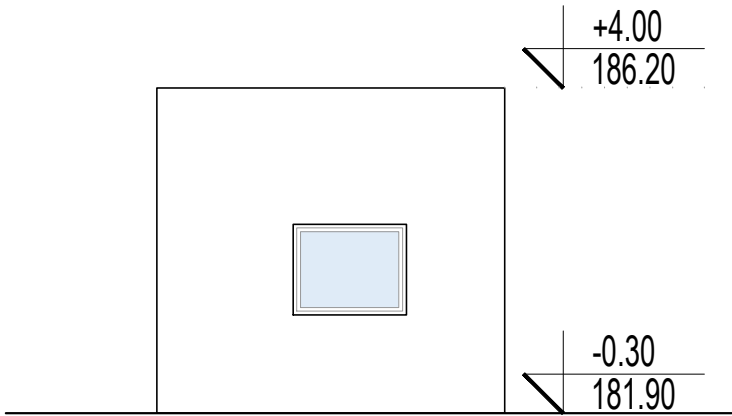



ОБЈЕКАТ 26
ПОРТИРНИЦА

ЈУЖНА И ЗАПАДНА
ФАСАДА
Р 1:100

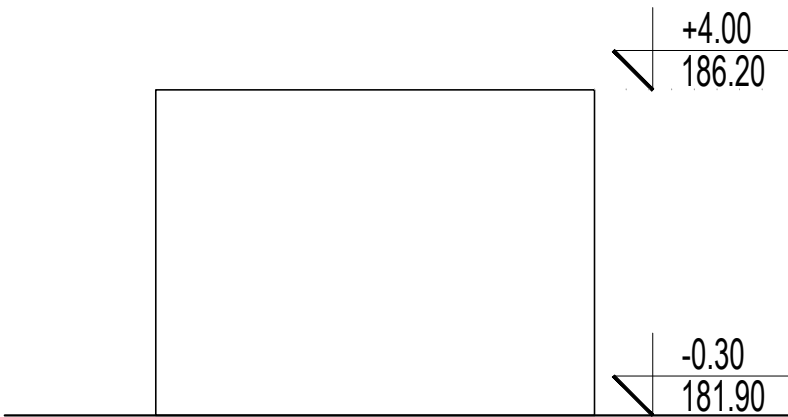
ЗАПАДНА ФАСАДА



 <div>15000 Шабац, Браће Недића 1 тел: 015/355-588 факс: 015/349-654 office@set.rs</div>		 <div>11000 Београд-Врачар, Браће Недић 33А тел: 011/344-2332 office@bg-arh.com</div>	
КОНСАЛТИНГ ПЛАНИРАЊЕ ПРОЈЕКТОВАЊЕ ИЗГРАДЊА			
Одговорни пројектант: Марија Срећковић Пуцар, маст.инж.арх. ИКС Лиценца 300 L444 12		Инвеститор : Здравствени центар Ваљево, Синђелићева бр.62	
Сарадници: Јован Цвјетковић, дипл.инж.арх. Милица Митровић, маст.инж.арх. Софија Тодоровић, дипл.инж.арх. Марија Миленковић-Ранчић, маст.инж.арх. Драга Видојевић, маст.инж.арх. Милица Пајић, маст.инж.арх. Немања Шипетић, дипл.инж.арх.		Назив пројекта: РЕКОНСТРУКЦИЈА И ДОГРАДЊА ОПШТЕ БОЛНИЦЕ У ВАЉЕВУ, У УЛИЦИ ПАСТЕРОВА 23, НА ГПН (ОД ДЕЛА К.П. БР. 2860/1 КО ВАЉЕВО)	
		Назив и ознака дела пројекта: 1 - ПРОЈЕКАТ АРХИТЕКТУРЕ	
Контрола:		Цртеж:	Размера :
Директор: Миленца Срећковић, дипл.инж.грађ.		ОБЈЕКАТ 33 - АПOTEKA - ЈУЖНА И ЗАПАДНА ФАСАДА	1:100
Врста пројектне документације: ИДР – Идејно решење	Датум: Октобар, 2023.год.		Цртеж бр. : 14.3

ОСНОВА ПРИЗЕМЉА

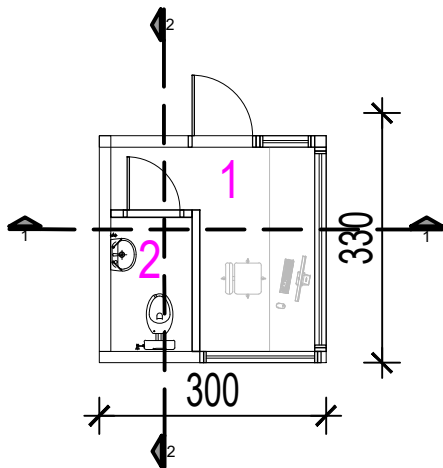

ОБЈЕКАТ 27 И 28
ПОРТИРНИЦА 27 (НОВА
"ИСТОК")
И 28 (НОВА "ЗАПАД")

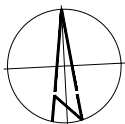

ОСНОВА ПРИЗЕМЉА И
КРОВА
Р 1:100

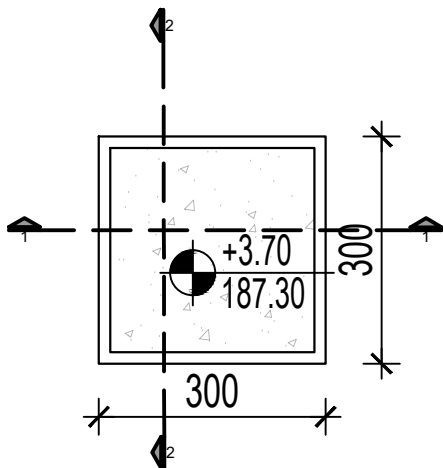

ОБЈЕКАТ 27 / 28						
број	НАМЕНА ПРОСТОРИЈА	ОБРАДА ПОДА	ОБРАДА ЗИДА	ОБРАДА ПЛАФОНА	површина	обим
					(м²)	(м³)
ОБЈЕКАТ 26 - ПОРТИРНИЦА						
1	ПОРТИР	КЕРАМИКА	ДИСПЕРЗИВНА БОЈА	ГКП - РАСТЕР ПЛОЧЕ	5.08	10.80
2	ТОАЛЕТ	КЕРАМИКА	КЕРАМИКА	ГКП - РАСТЕР ПЛОЧЕ	1.91	5.70
УКУПНА НЕТО ПОВРШИНА ПРИЗЕМЉА ОБЈЕКТА 27 / 28					6.99	
БРУТО ПОВРШИНА ОБЈЕКТА 27 / 28					9.00	

ОСНОВА КРОВА



 System Engineering Team		15000 Шабан, Браће Недића 1 тел: 015/355-588 факс: 015/349-654 office@set.rs	 11000 Београд-Врачар, Браће Недић 33А тел: 011/344-2332 office@bg-arh.com		
КОНСАЛТИНГ ПЛАНИРАЊЕ ПРОЈЕКТОВАЊЕ ИЗГРАДЊА					
Одговорни пројектант: Марија Срећковић Пуцар, маст.инж.арх. ИКС Лиценца 300 L444 12			Инвеститор : Здравствени центар Ваљево, Синђелићева бр.62		
Сарадници: Јован Цвјетковић, дипл.инж.арх. Милица Митровић, маст.инж.арх. Софија Тодоровић, дипл.инж.арх. Марија Миленковић-Ранчић, маст.инж.арх. Драга Видојевић, маст.инж.арх. Милица Пајић, маст.инж.арх. Немања Шипетић, дипл.инж.арх.			Назив пројекта: РЕКОНСТРУКЦИЈА И ДОГРАДЊА ОПШТЕ БОЛНИЦЕ У ВАЉЕВУ, У УЛИЦИ ПАСТЕРОВА 23, НА ГПН (ОД ДЕЛА К.П. БР. 2860/1 КО ВАЉЕВО)		
			Назив и ознака дела пројекта: 1 - ПРОЈЕКАТ АРХИТЕКТУРЕ		
Контрола:			Цртеж:		Размера :
Директор: Миленца Срећковић, дипл.инж.грађ.			ОБЈЕКАТ 27 И 28 - ПОРТИРНИЦЕ - ОСНОВА ПРИЗЕМЉА И КРОВА		1:100
Врста пројектне документације: ИДР – Идејно решење			Датум: Октобар, 2023.год.		Цртеж бр. : 15.0

ПРЕСЕК 1-1

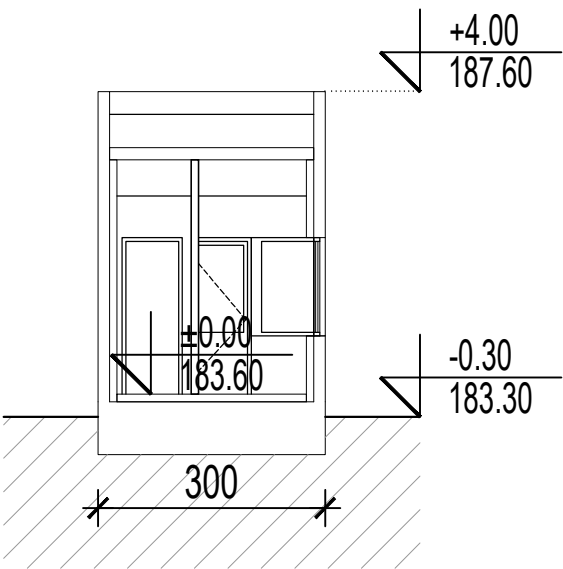

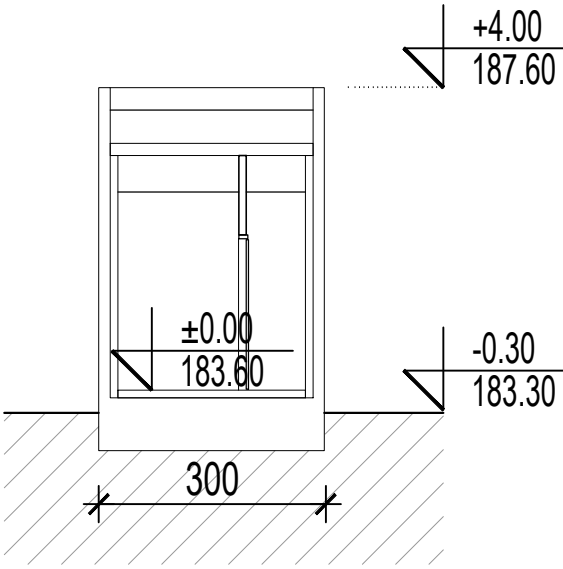

ПРЕСЕК 2-2



ОБЈЕКАТ 27 И 28
ПОРТИРНИЦА 27 (НОВА
"ИСТОК")
И 28 (НОВА "ЗАПАД")

ПРЕСЕК 1-1 И 2-2
Р 1:100

 <div>15000 Шабац, Браће Немаћа 1 тел: 015/355-588 факс: 015/349-654 office@set.rs</div>		 <div>11000 Београд-Врачар, Браће Немаћ 33А тел: 011/344-2332 office@bg-arh.com</div>	
КОНСАЛТИНГ ПЛАНИРАЊЕ ПРОЈЕКТОВАЊЕ ИЗГРАДЊА			
Одговорни пројектант: Марија Срећковић Пуцар, мастр.инж.арх. ИКС Лиценца 300 L444 12		Инвеститор : Здравствени центар Ваљево, Синђелићева бр.62	
Сарадници: Јован Цвјетковић, дипл.инж.арх. Милица Митровић, мастр.инж.арх. Софија Тодоровић, дипл.инж.арх. Марија Миленковић-Ранчић, мастр.инж.арх. Драга Видојевић, мастр.инж.арх. Милица Пајић, мастр.инж.арх. Немања Шипетић, дипл.инж.арх.		Назив пројекта: РЕКОНСТРУКЦИЈА И ДОГРАДЊА ОПШТЕ БОЛНИЦЕ У ВАЉЕВУ, У УЛИЦИ ПАСТЕРОВА 23, НА ГПН (ОД ДЕЛА К.П. БР. 2860/1 КО ВАЉЕВО)	
		Назив и ознака дела пројекта: 1 - ПРОЈЕКАТ АРХИТЕКТУРЕ	
Контрола:		Цртеж: ОБЈЕКАТ 27 И 28 - ПОРТИРНИЦЕ - ПРЕСЕК 1-1 И 2-2	Размера :
Директор: Миленца Срећковић, дипл.инж.грађ.			1:100
Врста пројектне документације: ИДР – Идејно решење			Цртеж бр. : 15.1
Датум: Октобар, 2023.год.			

СЕВЕРНА ФАСАДА

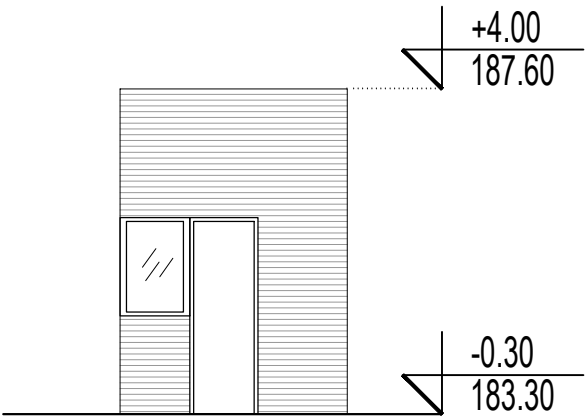



ОБЈЕКАТ 27 И 28
ПОРТИРНИЦА 27 (НОВА
"ИСТОК")
И 28 (НОВА "ЗАПАД")

СЕВЕРНА И ИСТОЧНА
ФАСАДА
P 1:100

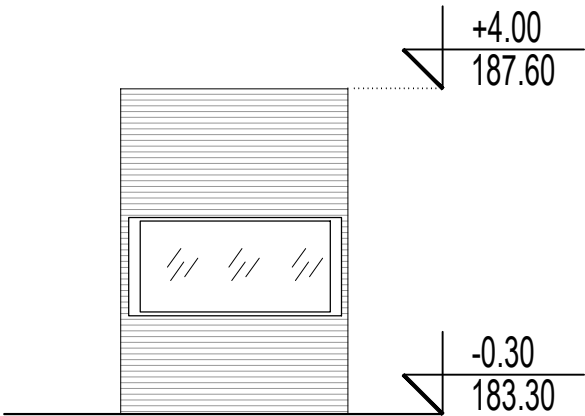
ИСТОЧНА ФАСАДА



	15000 Шабанц, Београд тел: 015/355-588 office@set.rs	Београд-Недича 1 факс: 015/349-654		11000 Београд-Врачар, Београд-Недича 33А тел: 011/344-2332 office@bg-arh.com
КОНСАЛТИНГ ПЛАНИРАЊЕ ПРОЈЕКТОВАЊЕ ИЗГРАДЊА				
Одговорни пројектант: Марија Срећковић Пуцар, маг.инж.арх. ИКС Лиценца 300 L444 12		Инвеститор : Здравствени центар Ваљево, Синђелићева бр.62		
Сарадници: Јован Цвјетковић, дипл.инж.арх. Милица Митровић, маг.инж.арх. Софија Тодоровић, дипл.инж.арх. Марија Миленковић-Раичић, маг.инж.арх. Драга Видојевић, маг.инж.арх. Милица Пајић, маг.инж.арх. Немања Шипетић, дипл.инж.арх.		Назив пројекта: РЕКОНСТРУКЦИЈА И ДОГРАДЊА ОПШТЕ БОЛНИЦЕ У ВАЉЕВУ, У УЛИЦИ ПАСТЕРОВА 23, НА ГПН (ОД ДЕЛА К.П. БР. 2860/1 КО ВАЉЕВО)		
		Назив и ознака дела пројекта: 1 - ПРОЈЕКАТ АРХИТЕКТУРЕ		
Контрола:		Цртеж:		Размера :
Директор: Милена Срећковић, дипл.инж.грађ.		ОБЈЕКАТ 27 И 28 - ПОРТИРНИЦЕ - СЕВЕРНА И ИСТОЧНА ФАСАДА		1:100
Врста пројектне документације: ИДР – Идејно решење		Датум: Октобар, 2023.год.	Цртеж бр. : 15.2	

ЈУЖНА ФАСАДА

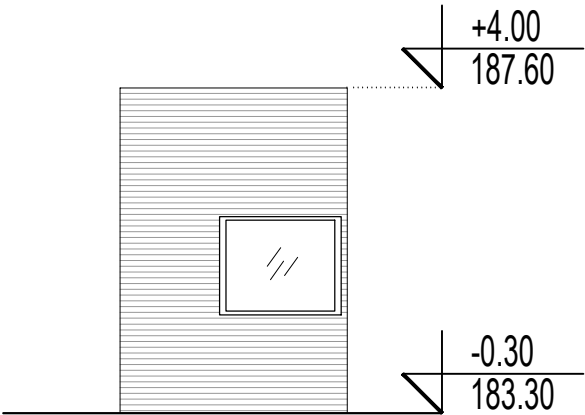

ОБЈЕКАТ 27 И 28
ПОРТИРНИЦА 27 (НОВА
"ИСТОК")
И 28 (НОВА "ЗАПАД")

ЈУЖНА И ЗАПАДНА
ФАСАДА
Р 1:100

ЗАПАДНА ФАСАДА

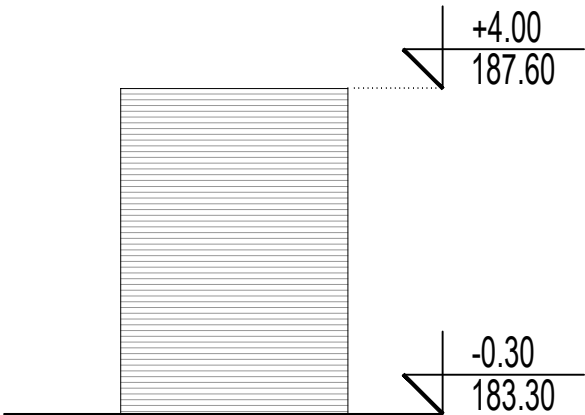

<div><div><div>15000 Шабац, Браће Недића 1 тел: 015/355-588 факс: 015/349-654 office@set.rs</div></div><div><div>11000 Београд-Врачар, Браће Недић 33А тел: 011/344-2332 office@bg-arh.com</div></div></div>		
КОНСАЛТИНГ ПЛАНИРАЊЕ ПРОЈЕКТОВАЊЕ ИЗГРАДЊА		
Одговорни пројектант: Марија Срећковић Пуцар, маст.инж.арх. ИКС Лиценца 300 L444 12	Инвеститор : Здравствени центар Ваљево, Синђелићева бр.62	
Сарадници: Јован Цвјетковић, дипл.инж.арх. Милица Митровић, маст.инж.арх. Софија Тодоровић, дипл.инж.арх. Марија Миленковић-Рагчић, маст.инж.арх. Драга Видојевић, маст.инж.арх. Милица Пајић, маст.инж.арх. Немања Шипетић, дипл.инж.арх.	Назив пројекта: РЕКОНСТРУКЦИЈА И ДОГРАДЊА ОПШТЕ БОЛНИЦЕ У ВАЉЕВУ, У УЛИЦИ ПАСТЕРОВА 23, НА ГПН (ОД ДЕЛА К.П. БР. 2860/1 КО ВАЉЕВО)	
	Назив и ознака дела пројекта: 1 - ПРОЈЕКАТ АРХИТЕКТУРЕ	
Контрола:	Цртеж: ОБЈЕКАТ 27 И 28 - ПОРТИРНИЦЕ - ЈУЖНА И ЗАПАДНА ФАСАДА	Размера :
Директор: Миленца Срећковић, дипл.инж.грађ.		1:100
Врста пројектне документације: ИДР – Идејно решење		Цртеж бр. : 15.3
Датум: Октобар, 2023.год.		

ОБЈЕКАТ 36
РЕЗЕРВОАР ЗА ВОДУ
(хидрантска и заливни систем)

ОСНОВА ПРИЗЕМЉА
Р 1:200

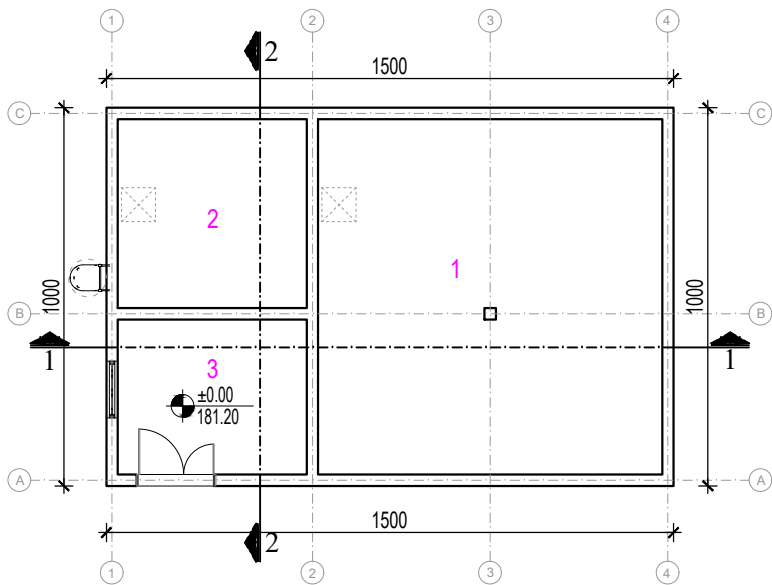
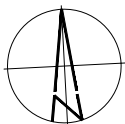



ОБЈЕКАТ 36						
број	НАМЕНА ПРОСТОРИЈА	ОБРАДА ПОДА	ОБРАДА ЗИДА	ОБРАДА ПЛАФОНА	површина	обим
					(м²)	(м³)
ОБЈЕКАТ 36 - РЕЗЕРВОАР ЗА ВОДУ (ХИДРАНТСКА И ЗАЛИВНИ СИСТЕМ)						
1	РЕЗЕРВОАР - ХИДРАНТСКА	БЕТОН	БЕТОН	БЕТОН	85.54	37.00
2	РЕЗЕРВОАР - ЗАЛИВНИ СИСТЕМ	БЕТОН	БЕТОН	БЕТОН	25.00	20.00
3	ПУМПНО ПОСТРОЈЕЊЕ	БЕТОН	БЕТОН	БЕТОН	20.50	18.20
УКУПНА НЕТО ПОВРШИНА ПРИЗЕМЉА ОБЈЕКТА 36					131.04	
БРУТО ПОВРШИНА ОБЈЕКТА 36					150.00	

 System Engineering Team		15000 Шабанц, Браће Недића 1 тел: 015/355-588 факс: 015/349-654 office@set.rs		 11000 Београд-Врачар, Браће Недић 33А тел: 011/344-2332 office@bg-arh.com	
КОНСАЛТИНГ ПЛАНИРАЊЕ ПРОЈЕКТОВАЊЕ ИЗГРАДЊА					
Одговорни пројектант: Марија Срећковић Пуцар, маст.инж.арх. ИКС Лиценца 300 L444 12			Инвеститор : Здравствени центар Ваљево, Синђелићева бр.62		
Сарадници: Јован Цвјетковић, дипл.инж.арх. Милица Митровић, маст.инж.арх. Софија Тодоровић, дипл.инж.арх. Марија Миленковић-Ранчић, маст.инж.арх. Драга Видојевић, маст.инж.арх. Милица Пајић, маст.инж.арх. Немања Шипетић, дипл.инж.арх.			Назив пројекта: РЕКОНСТРУКЦИЈА И ДОГРАДЊА ОПШТЕ БОЛНИЦЕ У ВАЉЕВУ, У УЛИЦИ ПАСТЕРОВА 23, НА ГПН (ОД ДЕЛА К.П. БР. 2860/1 КО ВАЉЕВО)		
			Назив и ознака дела пројекта: 1 - ПРОЈЕКАТ АРХИТЕКТУРЕ		
Контрола:			Цртеж: ОБЈЕКАТ 36 - РЕЗЕРВОАР ЗА ВОДУ - ОСНОВА ПРИЗЕМЉА		Размера : 1:200
Директор: Милена Срећковић, дипл.инж.грађ.					Цртеж бр. : 16.0
Врста пројектне документације: ИДР – Идејно решење			Датум: Октобар, 2023.год.		

ОБЈЕКАТ 36
РЕЗЕРВОАР ЗА ВОДУ
(хидрантска и заливни систем)

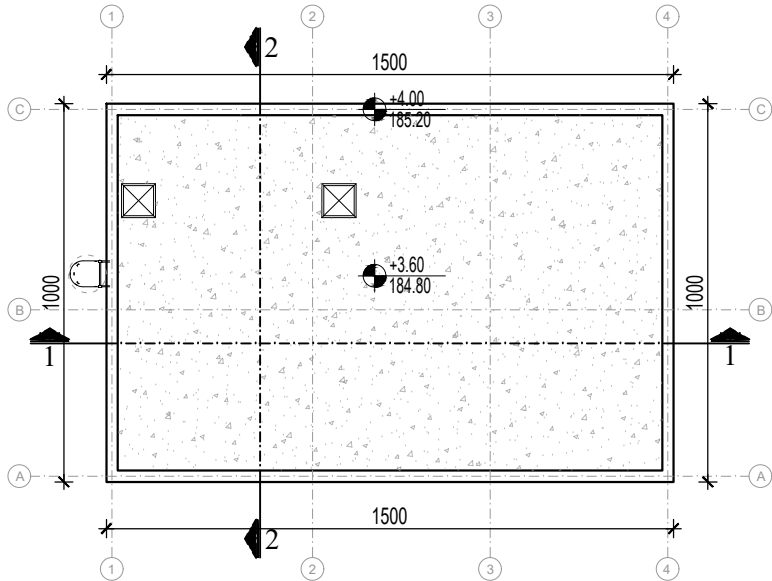
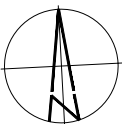
ОСНОВА КРОВА
Р 1:200



 <div>15000 Шабан, Браће Недића 1 тел: 015/355-588 факс: 015/349-654 office@set.rs</div>		 <div>11000 Београд-Врачар, Браће Недић 33А тел: 011/344-2332 office@bg-arh.com</div>	
КОНСАЛТИНГ ПЛАНИРАЊЕ ПРОЈЕКТОВАЊЕ ИЗГРАДЊА			
Одговорни пројектант: Марија Срећковић Пуцар, маст.инж.арх. ИКС Лиценца 300 L444 12		Инвеститор : Здравствени центар Ваљево, Синђелићева бр.62	
Сарадници: Јован Цвјетковић, дипл.инж.арх. Милица Митровић, маст.инж.арх. Софија Тодоровић, дипл.инж.арх. Марија Миленковић-Ранчић, маст.инж.арх. Драга Видојевић, маст.инж.арх. Милица Пајић, маст.инж.арх. Немања Шипетић, дипл.инж.арх.		Назив пројекта: РЕКОНСТРУКЦИЈА И ДОГРАДЊА ОПШТЕ БОЛНИЦЕ У ВАЉЕВУ, У УЛИЦИ ПАСТЕРОВА 23, НА ГПН (ОД ДЕЛА К.П. БР. 2860/1 КО ВАЉЕВО)	
		Назив и ознака дела пројекта: 1 - ПРОЈЕКАТ АРХИТЕКТУРЕ	
Контрола:		Цртеж:	Размера :
Директор: Миленца Срећковић, дипл.инж.грађ.		ОБЈЕКАТ 36 - РЕЗЕРВОАР ЗА ВОДУ - ОСНОВА КРОВА	1:200
Врста пројектне документације: ИДР – Идејно решење		Датум: Октобар, 2023.год.	Цртеж бр. : 16.1

ПРЕСЕК 1-1

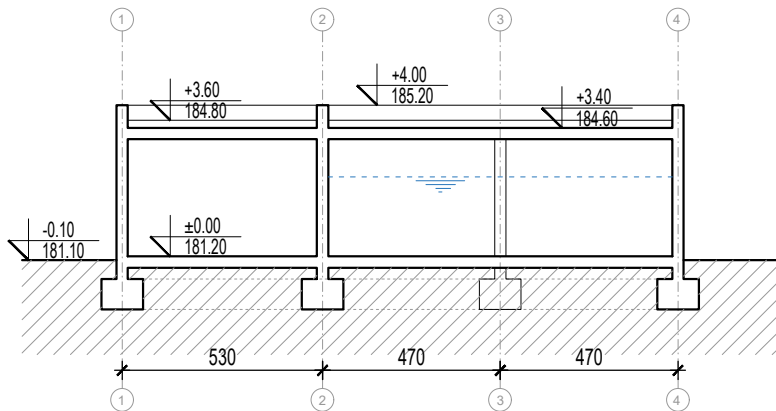

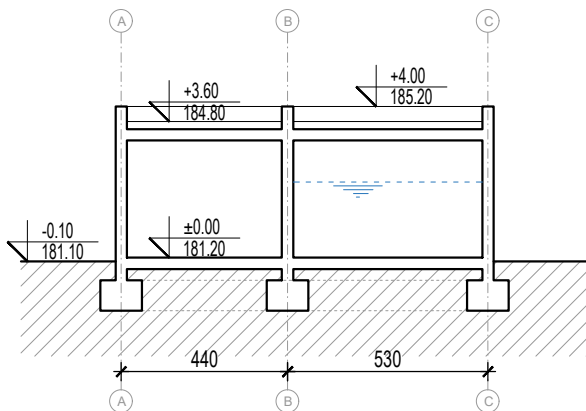

ПРЕСЕК 2-2



ОБЈЕКАТ 36
РЕЗЕРВОАР ЗА ВОДУ
(хидрантска и заливни систем)

ПРЕСЕК 1-1 И 2-2
Р 1:200

			
15000 Шабанц, Браће Недића 1 тел: 015/355-588 факс: 015/349-654 office@set.rs		11000 Београд-Врачар, Браће Недића 33А тел: 011/344-2332 office@bg-arh.com	
КОНСАЛТИНГ ПЛАНИРАЊЕ ПРОЈЕКТОВАЊЕ ИЗГРАДЊА			
Одговорни пројектант: Марија Срећковић Пуцар, маг.инж.арх. ИКС Лиценца 300 L444 12		Инвеститор : Здравствени центар Ваљево, Синђелићева бр.62	
Сарадници: Јован Цвјетковић, дипл.инж.арх. Милица Митровић, маг.инж.арх. Софија Тодоровић, дипл.инж.арх. Марија Миленковић-Ранчић, маг.инж.арх. Драга Видојевић, маг.инж.арх. Милица Пајић, маг.инж.арх. Немања Шипетић, дипл.инж.арх.		Назив пројекта: РЕКОНСТРУКЦИЈА И ДОГРАДЊА ОПШТЕ БОЛНИЦЕ У ВАЉЕВУ, У УЛИЦИ ПАСТЕРОВА 23, НА ГПН (ОД ДЕЛА К.П. БР. 2860/1 КО ВАЉЕВО)	
		Назив и ознака дела пројекта: 1 - ПРОЈЕКАТ АРХИТЕКТУРЕ	
Контрола:		Цртеж: ОБЈЕКАТ 36 - РЕЗЕРВОАР ЗА ВОДУ - ПРЕСЕК 1-1 И 2-2	Размера :
Директор: Миленца Срећковић, дипл.инж.грађ.			1:200
Врста пројектне документације: ИДР – Идејно решење			Цртеж бр. : 16.2
Датум: Октобар, 2023.год.			

СЕВЕРНА ФАСАДА

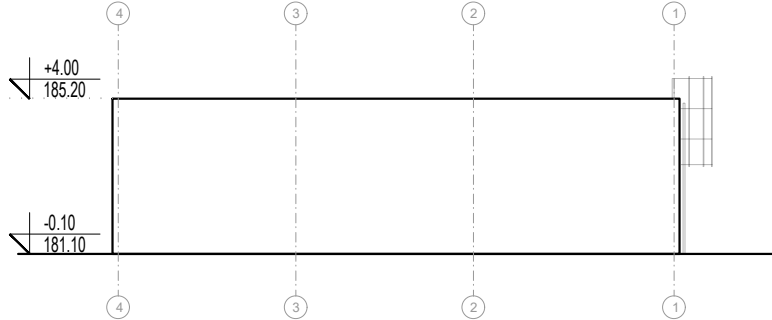

ИСТОЧНА ФАСАДА

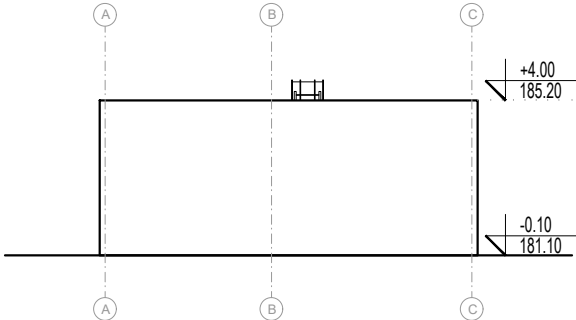



ОБЈЕКАТ 36

РЕЗЕРВОАР ЗА ВОДУ

(хидрантска и заливни систем)

СЕВЕРНА И ИСТОЧНА
ФАСАДА
Р 1:200

 <p>15000 Шабац, Браће Недића 1 тел: 015/355-588 факс: 015/349-654 office@set.rs</p>	 <p>11000 Београд-Врачар, Браће Недић 33А тел: 011/344-2332 office@bg-arh.com</p>	<h2 style="text-align: center;">ПРОЈЕКТОВАЊЕ ИЗГРАДЊА</h2>	
		<h3 style="text-align: center;">КОМПЛЕТНО ПЛАНИРАЊЕ</h3>	
Одговорни пројектант: Марија Срећковић Пуцар, маст.инж.арх. ИКС Лиценца 300 L444 12	Инвеститор : Здравствени центар Ваљево, Синђелићева бр.62		
Сарадници: Јован Цветковић, дипл.инж.арх. Милица Митровић, маст.инж.арх. Софија Тодоровић, дипл.инж.арх. Марија Миленковић-Ранчић, маст.инж.арх. Драга Видојевић, маст.инж.арх. Милица Пајић, маст.инж.арх. Немања Шипетић, дипл.инж.арх.	Назив пројекта: РЕКОНСТРУКЦИЈА И ДОГРАДЊА ОПШТЕ БОЛНИЦЕ У ВАЉЕВУ, У УЛИЦИ ПАСТЕРОВА 23, НА ГП1 (ОД ДЕЛА К.П. БР. 2860/1 КО ВАЉЕВО)		
	Назив и ознака дела пројекта: 1 - ПРОЈЕКАТ АРХИТЕКТУРЕ		
Контрола:	Цртеж: ОБЈЕКАТ 36 - РЕЗЕРВОАР ЗА ВОДУ - СЕВЕРНА И ИСТОЧНА ФАСАДА	Размера : 1:200	
Директор: Миленца Срећковић, дипл.инж.грађ.		Цртеж бр. : 16.3	
Врста пројектне документације: ИДР – Идејно решење	Датум: Октобар, 2023.год.		

ЈУЖНА ФАСАДА

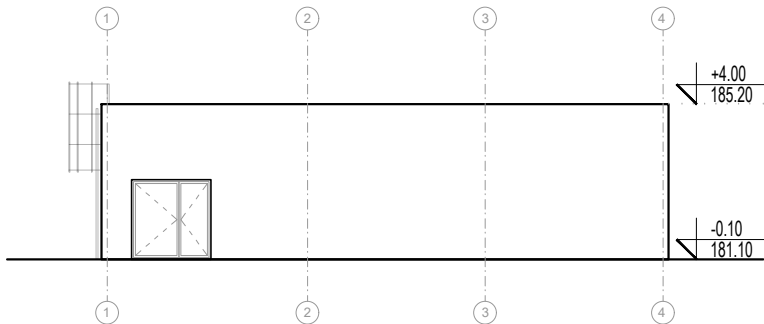

ЗАПАДНА ФАСАДА

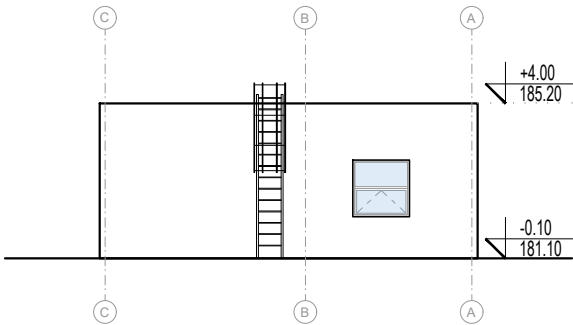

ОБЈЕКАТ 36
РЕЗЕРВОАР ЗА ВОДУ
(хидрантска и заливни систем)

ЈУЖНА И ЗАПАДНА
ФАСАДА
Р 1:200



<div><div><div>15000 Шабац, Браће Недић 1 тел: 015/355-588 факс: 015/349-654 office@set.rs</div></div><div><div>11000 Београд-Врачар, Браће Недић 33А тел: 011/344-2332 office@bg-arh.com</div></div></div>		
КОНСАЛТИНГ ПЛАНИРАЊЕ ПРОЈЕКТОВАЊЕ ИЗГРАДЊА		
Одговорни пројектант: Марија Срећковић Пуцар, маст.инж.арх. ИКС Лиценца 300 L444 12	Инвеститор : Здравствени центар Ваљево, Синђелићева бр.62	
Сарадници: Јован Цвјетковић, дипл.инж.арх. Милица Митровић, маст.инж.арх. Софија Тодоровић, дипл.инж.арх. Марија Миленковић-Рагчић, маст.инж.арх. Драга Видојевић, маст.инж.арх. Милица Пајић, маст.инж.арх. Немања Шипетић, дипл.инж.арх.	Назив пројекта: РЕКОНСТРУКЦИЈА И ДОГРАДЊА ОПШТЕ БОЛНИЦЕ У ВАЉЕВУ, У УЛИЦИ ПАСТЕРОВА 23, НА ГПН (ОД ДЕЛА К.П. БР. 2860/1 КО ВАЉЕВО)	
	Назив и ознака дела пројекта: 1 - ПРОЈЕКАТ АРХИТЕКТУРЕ	
Контрола:	Цртеж:	Размера :
Директор: Милена Срећковић, дипл.инж.грађ.	ОБЈЕКАТ 36 - РЕЗЕРВОАР ЗА ВОДУ - ЈУЖНА И ЗАПАДНА ФАСАДА	1:200
Врста пројектне документације: ИДР – Идејно решење	Датум: Октобар, 2023.год.	Цртеж бр. : 16.4

ОСНОВА ПРИЗЕМЉА

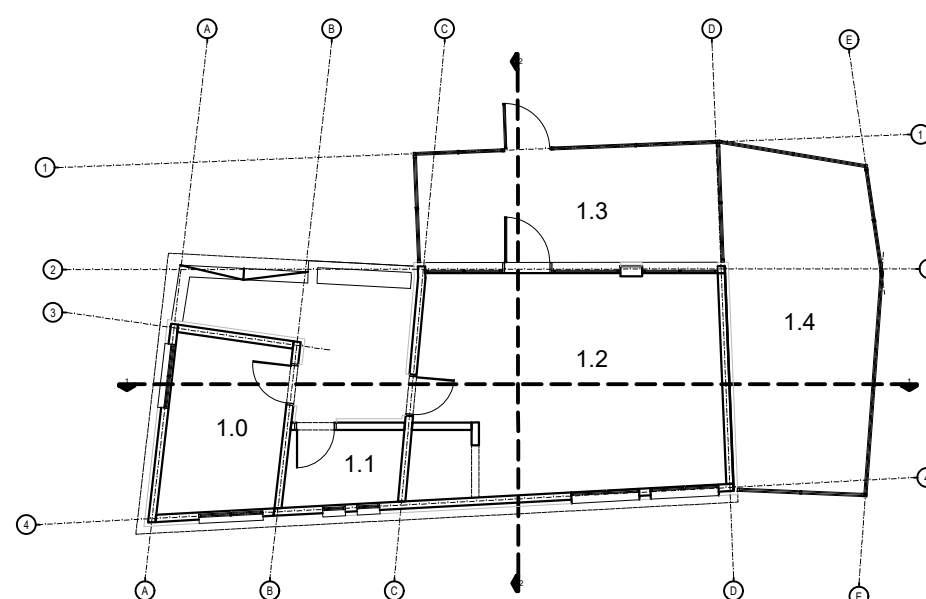
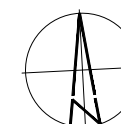
Р 1:200





ОБЈЕКАТ 33						
број	НАМЕНА ПРОСТОРИЈА	ОБРАДА ПОДА	ОБРАДА ЗИДА	ОБРАДА ПЛАФОНА	површина	обим
					(м²)	(м³)
1.0	АПOTEKA - ПРОСТОРИЈА 1	КЕРАМИКА	ДИСПЕРЗИВНА БОЈА	ГКП - РАСТЕР ПЛОЧЕ	14.07	15.3
1.1	АПOTEKA - ПРОСТОРИЈА 2	КЕРАМИКА	ДИСПЕРЗИВНА БОЈА	ГКП - РАСТЕР ПЛОЧЕ	6.01	10.0
1.2	АПOTEKA - ПРОСТОРИЈА 3	КЕРАМИКА	ДИСПЕРЗИВНА БОЈА	ГКП - РАСТЕР ПЛОЧЕ	46.54	32.3
1.3	АПOTEKA - ПРОСТОРИЈА 4	КЕРАМИКА	ДИСПЕРЗИВНА БОЈА	ГКП - РАСТЕР ПЛОЧЕ	23.75	21.8
1.4	АПOTEKA - ПРОСТОРИЈА 5	КЕРАМИКА	ДИСПЕРЗИВНА БОЈА	ГКП - РАСТЕР ПЛОЧЕ	33.57	25.0
НЕТО ПОВРШИНА ОБЈЕКТА 33:					123.95	
БРУТО ПОВРШИНА ОБЈЕКТА 33:					155.28	

 <p>System Engineering Team</p>	<p>15000 Шабац, Браће Недића 1 тел: 015/355-588 факс: 015/349-654 office@set.rs</p>		<p>11000 Београд-Врачар, Браће Недић 33/а тел: 011/344-2332 office@bg-arh.com</p>
<h2 style="text-align: center;">КОНСАЛТИНГ ПЛАНИРАЊЕ ПРОЈЕКТОВАЊЕ ИЗГРАДЊА</h2>			
<p>Одговорни пројекат: Марија Срећковић Пулар, маг.инж.арх. ИКС Лиценца 300 L444 12</p>	<p>Инвеститор : Здравствени центар Ваљево, Синђелићева бр.62</p>		
<p>Сарадници: Јован Цвјетковић, дипл.инж.арх. Милица Митровић, маг.инж.арх. Софија Тодоровић, дипл.инж.арх. Марија Миленковић-Ранчић, маг.инж.арх. Драга Видојевић, маг.инж.арх. Милица Пајић, маг.инж.арх. Немања Шипетић, дипл.инж.арх.</p>	<p>Назив пројекта: РЕКОНСТРУКЦИЈА И ДОГРАДЊА ОПШТЕ БОЛНИЦЕ У ВАЉЕВУ, У УЛИЦИ ПАСТЕРОВА 2 НА ГТП (ОД ДЕЛА К.П. БР. 2860/1 КО ВАЉЕВО)</p> <p>Назив и ознака дела пројекта: 1 - ПРОЈЕКАТ АРХИТЕКТУРЕ</p>		
<p>Контрола:</p>	<p>Цртеж:</p>	<p>Размера :</p>	
<p>Директор: Милеца Срећковић, дипл.инж.грађ.</p>	<p>ОБЈЕКАТ 33 - АПОТЕКА - ОСНОВА ПРИЗЕМЉА</p>	<p>1:200</p>	
<p>Врста пројектне документације: ИДР – Идејно решење</p>	<p>Датум: 08. Октобар, 2023. год.</p>	<p>Цртеж бр. : 17.0</p>	

ОБЈЕКАТ 33
АПОТЕКА

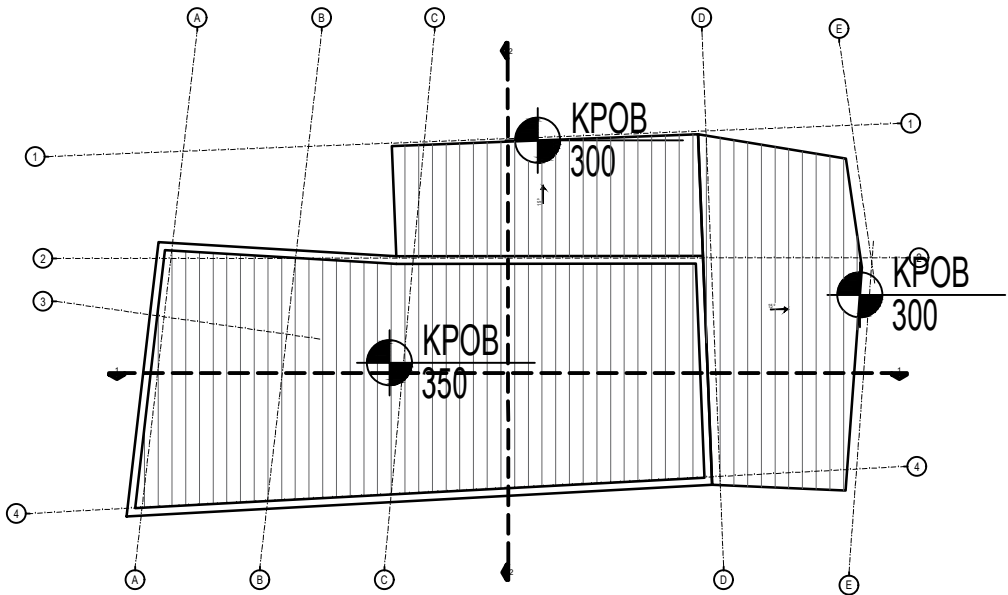
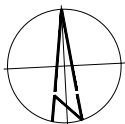
ОСНОВА КРОВА
Р 1:200



 system Engineering Team		15000 Шабанц, Браће Недића 1 тел: 015/355-588 факс: 015/349-654 office@set.rs		 arh		11000 Београд-Врачар, Браће Недић 33А тел: 011/344-2332 office@bg-arh.com	
КОНСАЛТИНГ ПЛАНИРАЊЕ ПРОЈЕКТОВАЊЕ ИЗГРАДЊА							
Одговорни пројектант: Марија Срећковић Пуцар, маг.инж.арх. ИКС Лиценца 300 L444 12				Инвеститор : Здравствени центар Ваљево, Синђелићева бр.62			
Сарадници: Јован Цвјетковић, дипл.инж.арх. Милица Митровић, маг.инж.арх. Софија Тодоровић, дипл.инж.арх. Марија Миленковић-Ранчић, маг.инж.арх. Драга Видојевић, маг.инж.арх. Милица Пајић, маг.инж.арх. Немања Шипетић, дипл.инж.арх.				Назив пројекта: РЕКОНСТРУКЦИЈА И ДОГРАДЊА ОПШТЕ БОЛНИЦЕ У ВАЉЕВУ, У УЛИЦИ ПАСТЕРОВА 23, НА ГПН (ОД ДЕЛА К.П. БР. 2860/1 КО ВАЉЕВО)			
				Назив и ознака дела пројекта: 1 - ПРОЈЕКАТ АРХИТЕКТУРЕ			
Контрола:				Цртеж:		Размера :	
Директор: Миленца Срећковић, дипл.инж.грађ.				ОБЈЕКАТ 33 - АПОТЕКА - ОСНОВА КРОВА		1:200	
Врста пројектне документације: ИДР – Идејно решење		Датум: Октобар, 2023.год.				Цртеж бр. : 17.1	

ПРЕСЕК 1-1

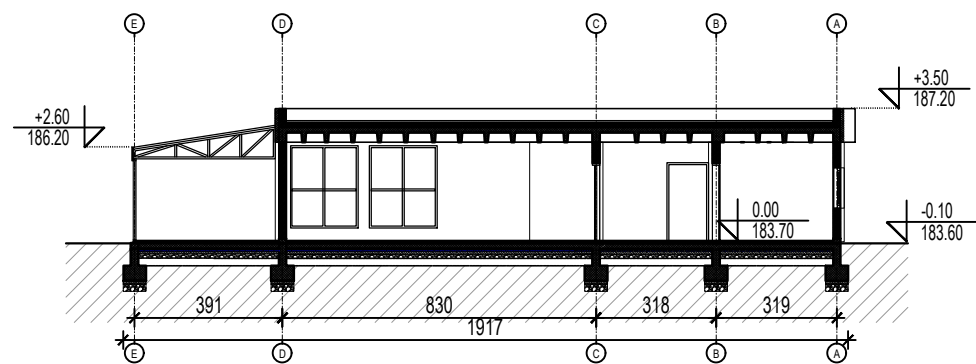

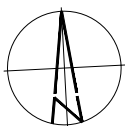

ОБЈЕКАТ 33
АПOTEKA

ПРЕСЕК 1-1 И 2-2
P 1:200

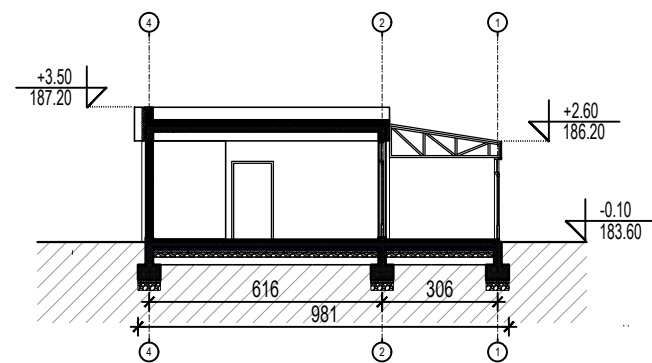

ПРЕСЕК 2-2



 system engineering team		15000 Шабан, Браће Недича 1 тел: 015/355-588 факс: 015/349-654 office@set.rs		 grh		11000 Београд-Врачар, Браће Недич 33А тел: 011/344-2332 office@bg-arh.com	
КОНСАЛТИНГ ПЛАНИРАЊЕ ПРОЈЕКТОВАЊЕ ИЗГРАДЊА							
Одговорни пројектант: Марија Срећковић Пуцар, маг.инж.арх. ИКС Лиценца 300 L444 12				Инвеститор : Здравствени центар Ваљево, Синђелићева бр.62			
Сарадници: Јован Цвјетковић, дипл.инж.арх. Милица Митровић, маг.инж.арх. Софија Тодоровић, дипл.инж.арх. Марија Миленковић-Ранчић, маг.инж.арх. Драга Видојевић, маг.инж.арх. Милица Пајић, маг.инж.арх. Немања Шипетић, дипл.инж.арх.				Назив пројекта: РЕКОНСТРУКЦИЈА И ДОГРАДЊА ОПШТЕ БОЛНИЦЕ У ВАЉЕВУ, У УЛИЦИ ПАСТЕРОВА 23, НА ГПН (ОД ДЕЛА К.П. БР. 2860/1 КО ВАЉЕВО)			
				Назив и ознака дела пројекта: 1 - ПРОЈЕКАТ АРХИТЕКТУРЕ			
Контрола:				Цртеж:		Размера :	
Директор: Миленца Срећковић, дипл.инж.грађ.				ОБЈЕКАТ 33 - АПOTEKA - ПРЕСЕК 1-1 И 2-2		1:200	
Врста пројектне документације: ИДР – Идејно решење		Датум: Октобар, 2023.год.				Цртеж бр. : 17.2	

ПРЕСЕК 1-1

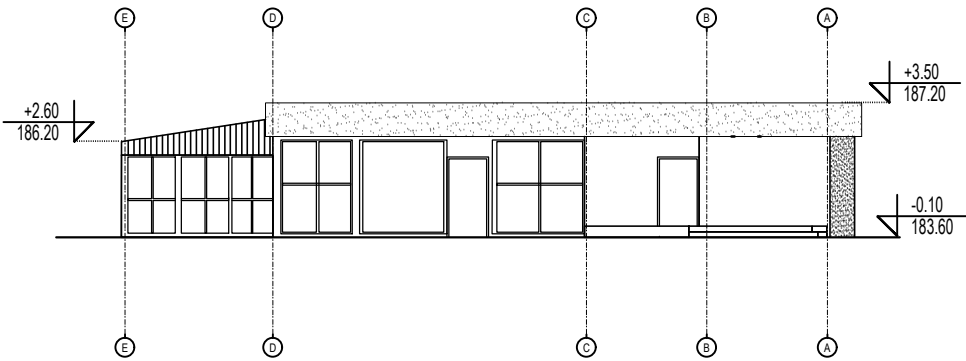

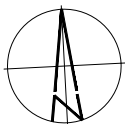

ОБЈЕКАТ 33
АПOTEKA

СЕВЕРНА И ЗАПАДНА
ФАСАДА
P 1:200

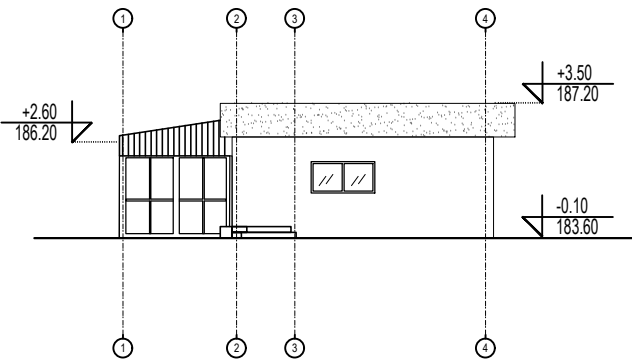

ПРЕСЕК 2-2



 System Engineering Team		15000 Шабан, Браће Недића 1 тел: 015/355-588 факс: 015/349-654 office@set.rs	 11000 Београд-Врачар, Браће Недић 33А тел: 011/344-2332 office@bg-arh.com		
КОНСАЛТИНГ ПЛАНИРАЊЕ ПРОЈЕКТОВАЊЕ ИЗГРАДЊА					
Одговорни пројектант: Марија Срећковић Пуцар, маг.инж.арх. ИКС Лиценца 300 L444 12			Инвеститор : Здравствени центар Ваљево, Синђелићева бр.62		
Сарадници: Јован Цвјетковић, дипл.инж.арх. Милица Митровић, маг.инж.арх. Софија Тодоровић, дипл.инж.арх. Марија Миленковић-Ранчић, маг.инж.арх. Драга Видојевић, маг.инж.арх. Милица Пајић, маг.инж.арх. Немања Шипетић, дипл.инж.арх.			Назив пројекта: РЕКОНСТРУКЦИЈА И ДОГРАДЊА ОПШТЕ БОЛНИЦЕ У ВАЉЕВУ, У УЛИЦИ ПАСТЕРОВА 23, НА ГПН (ОД ДЕЛА К.П. БР. 2860/1 КО ВАЉЕВО)		
			Назив и ознака дела пројекта: 1 - ПРОЈЕКАТ АРХИТЕКТУРЕ		
Контрола:			Цртеж:		Размера :
Директор: Миленца Срећковић, дипл.инж.грађ.			ОБЈЕКАТ 33 - АПOTEКА - СЕВЕРНА И ЗАПАДНА ФАСАДА		1:200
Врста пројектне документације: ИДР – Идејно решење			Датум: Октобар, 2023.год.		Цртеж бр. : 17.3



ВИЗУАЛИЗАЦИЈЕ КОМПЛЕКСА
- ЈУГОИСТОК

<div><div><div>15000 Шабац, Београд-Источна 1 тел: 015/355-588 факс: 015/349-654 office@set.rs</div></div><div><div>11000 Београд-Врачар, Београд-Источна 33А тел: 011/344-2332 office@bg-arh.com</div></div></div>			
КОНСАЛТИНГ ПЛАНИРАЊЕ		ПРОЈЕКТОВАЊЕ ИЗГРАДЊА	
Одговорни пројектант: Марија Срећковић Пулар, маг.инж.арх. ИКС Лиценца 300 L444 12		Инвеститор : Општа болница Ваљево, Синђелићева бр.62	
Сарадници: Јован Цвјетковић, дипл.инж.арх. Милица Митровић, маг.инж.арх. Софија Толоровић, дипл.инж.арх. Марија Милековић-Ранчић, маг.инж.арх. Драга Видојевић, маг.инж.арх. Милица Пајић, маг.инж.арх. Немања Шипетић, дипл.инж.арх.		Назив пројекта: РЕКОНСТРУКЦИЈА И ДОГРАДЊА ОПШТЕ БОЛНИЦЕ У ВАЉЕВУ, У УЛИЦИ ПАСТЕРОВА 23, НА ГП1 (ОД ДЕЛА К.П. БР. 2860/1 КО ВАЉЕВО)	
		Назив и ознака дела пројекта 1 - ПРОЈЕКАТ АРХИТЕКТУРЕ	
Контрола:		Прегле: ВИЗУАЛИЗАЦИЈЕ КОМПЛЕКСА - ЈУГОИСТОК	Размера : Цртеж бр. : 18.0
Директор: Милица Срећковић, дипл.инж.грађ.			
Врста пројектне документације: ИДР – Идејно решење			
Датум: Октобар, 2023. год.			

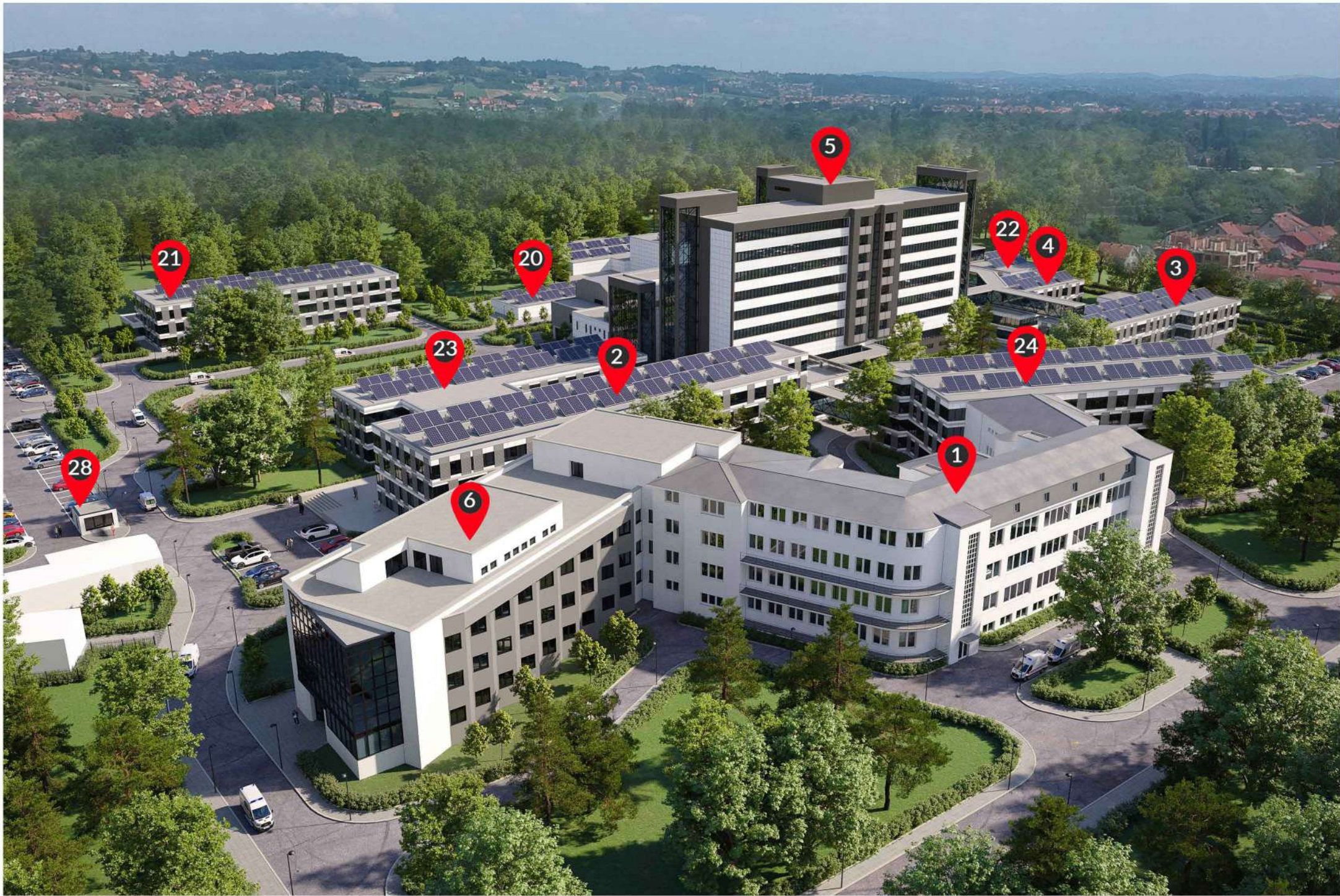

ВИЗУАЛИЗАЦИЈЕ КОМПЛЕКСА
- ЈУГОЗАПАД

<div><div><div>15000 Шабац, Београдска 1 тел: 015/355-588 факс: 015/349-654 office@set.rs</div></div><div><div>11000 Београд-Врачар, Београдска 33А тел: 011/344-2332 office@bg-arh.com</div></div></div>		11000 Београд-Врачар, Београдска 33А тел: 011/344-2332 office@bg-arh.com	
КОНСАЛТИНГ ПЛАНИРАЊЕ		ПРОЈЕКТОВАЊЕ ИЗГРАДЊА	
Одговорни пројектант: Марија Срећковић Пулар, маг.инж.арх. ИКС Лиценца 300 L444 12		Инвеститор : Општа болница Ваљево, Синђелићева бр.62	
Сарадници: Јован Цвјетковић, дипл.инж.арх. Милица Митровић, маг.инж.арх. Софија Толоровић, дипл.инж.арх. Марија Милековић-Ранчић, маг.инж.арх. Драга Видојевић, маг.инж.арх. Милица Пајић, маг.инж.арх. Немања Шипетић, дипл.инж.арх.		Назив пројекта: РЕКОНСТРУКЦИЈА И ДОГРАДЊА ОПШТЕ БОЛНИЦЕ У ВАЉЕВУ, У УЛИЦИ ПАСТЕРОВА 23, НА ГП1 (ОД ДЕЛА К.П. БР. 2860/1 КО ВАЉЕВО)	
		Назив и ознака дела пројекта 1 - ПРОЈЕКАТ АРХИТЕКТУРЕ	
Контрола:		Прегледа ВИЗУАЛИЗАЦИЈЕ КОМПЛЕКСА - ЈУГОЗАПАД	Размера :
Директор: Милица Срећковић, дипл.инж.грађ.			
Врста пројектне документације Датум: ИДР – Идејно решење Мај, 2023.год.			Цртеж бр. : 18.1

ВИЗУАЛИЗАЦИЈЕ КОМПЛЕКСА
- СЕВЕРОЗАПАД



 <div>15000 Шабац, Београдска 1 тел: 015/355-588 факс: 015/349-654 office@set.rs</div>		 <div>11000 Београд-Врачар, Београдска 33А тел: 011/344-2332 office@bg-arh.com</div>	
КОНСАЛТИНГ ПЛАНИРАЊЕ		ПРОЈЕКТОВАЊЕ ИЗГРАДЊА	
Одговорни пројектант: Марија Срећковић Пулар, маг.инж.арх. ИКС Лиценца 300 L444 12		Инвеститор : Општа болница Ваљево, Синђелићева бр.62	
Сарадници: Јован Цвјетковић, дипл.инж.арх. Милица Митровић, маг.инж.арх. Софија Толоровић, дипл.инж.арх. Марија Милековић-Ранчић, маг.инж.арх. Драга Видојевић, маг.инж.арх. Милица Пајић, маг.инж.арх. Немања Шипетић, дипл.инж.арх.		Назив пројекта: РЕКОНСТРУКЦИЈА И ДОГРАДЊА ОПШТЕ БОЛНИЦЕ У ВАЉЕВУ, У УЛИЦИ ПАСТЕРОВА 23, НА ГП1 (ОД ДЕЛА К.П. БР. 2860/1 КО ВАЉЕВО)	
Контрола:		Назив и ознака дела пројекта 1 - ПРОЈЕКАТ АРХИТЕКТУРЕ	
Директор: Милица Срећковић, дипл.инж.грађ.		Прегледа ВИЗУАЛИЗАЦИЈЕ КОМПЛЕКСА - СЕВЕРОЗАПАД	
Врста пројектне документације ИДР – Идејно решење		Датум: Октобар, 2023. год.	
		Размера : Цртеж бр. : 18.2	



ВИЗУАЛИЗАЦИЈЕ КОМПЛЕКСА
- ЈУГОИСТОК (СА ПАРТЕРА)

 <div>15000 Шабац, Београдска 1 тел: 015/355-588 факс: 015/349-654 office@set.rs</div>		 <div>11000 Београд-Врачар, Београдска 33А тел: 011/344-2332 office@bgb-arch.com</div>	
КОНСАЛТИНГ ПЛАНИРАЊЕ		ПРОЈЕКТОВАЊЕ ИЗГРАДЊА	
Одговорни пројектант: Марија Срећковић Пулар, маг.инж.арх. ИКС Лиценца 300 L444 12		Инвеститор : Општа болница Ваљево, Синђелићева бр.62	
Сарадници: Јован Цвјетковић, дипл.инж.арх. Милица Митровић, маг.инж.арх. Софија Толоровић, дипл.инж.арх. Марија Милековић-Ранчић, маг.инж.арх. Драга Видојевић, маг.инж.арх. Милица Пајић, маг.инж.арх. Немања Шипетић, дипл.инж.арх.		Назив пројекта: РЕКОНСТРУКЦИЈА И ДОГРАДЊА ОПШТЕ БОЛНИЦЕ У ВАЉЕВУ, У УЛИЦИ ПАСТЕРОВА 23, НА ГП1 (ОД ДЕЛА К.П. БР. 2860/1 КО ВАЉЕВО)	
		Назив и ознака дела пројекта I - ПРОЈЕКАТ АРХИТЕКТУРЕ	
Контрола:		Прегледа ВИЗУАЛИЗАЦИЈЕ КОМПЛЕКСА - ЈУГОИСТОК (СА ПАРТЕРА)	Размера :
Директор: Милица Срећковић, дипл.инж.грађ.			
Врста пројектне документације ИДР – Идејно решење			Цртеж бр. : 18.3
Датум: Октобар, 2023. год.			



ВИЗУАЛИЗАЦИЈЕ КОМПЛЕКСА
- СЕВЕРОЗАПАД (СА ПАРТЕРА)

<div><div><div>15000 Шабац, Београдска 1 тел: 015/355-588 факс: 015/349-654 office@set.rs</div></div><div><div>11000 Београд-Врачар, Београдска 33А тел: 011/344-2332 office@bg-arch.com</div></div></div>		15000 Шабац, Београдска 1 тел: 015/355-588 факс: 015/349-654 office@set.rs		11000 Београд-Врачар, Београдска 33А тел: 011/344-2332 office@bg-arch.com	
КОНСАЛТИНГ ПЛАНИРАЊЕ		ПРОЈЕКТОВАЊЕ ИЗГРАДЊА			
Одговорни пројектант: Марија Срећковић Пулар, маст.инж.арх. ИКС Лиценца 300 L444 12		Инвеститор : Општа болница Ваљево, Синђелићева бр.62			
Сарадници: Јован Цвјетковић, дипл.инж.арх. Милица Митровић, маст.инж.арх. Софија Толоровић, дипл.инж.арх. Марија Милековић-Ранчић, маст.инж.арх. Драга Видојевић, маст.инж.арх. Милица Пајић, маст.инж.арх. Немања Шипетић, дипл.инж.арх.		Назив пројекта: РЕКОНСТРУКЦИЈА И ДОГРАДЊА ОПШТЕ БОЛНИЦЕ У ВАЉЕВУ, У УЛИЦИ ПАСТЕРОВА 23, НА ГП1 (ОД ДЕЛА К.П. БР. 2860/1 КО ВАЉЕВО)			
		Назив и ознака дела пројекта 1 - ПРОЈЕКАТ АРХИТЕКТУРЕ			
Контрола:		Прегледа:		Размера :	
Директор: Милица Срећковић, дипл.инж.грађ.		ВИЗУАЛИЗАЦИЈЕ КОМПЛЕКСА - СЕВЕРОЗАПАД (СА ПАРТЕРА)			
Врста пројектне документације ИДР – Идејно решење		Датум: Октобар, 2023. год.		Цртеж бр. : 18.4	



ВИЗУАЛИЗАЦИЈЕ КОМПЛЕКСА
- ТОПЛА ВЕЗА ИЗМЕЂУ
ОБЈЕКТА ХИРУРГИЈЕ (5) И
ДИЈАГНОСТИКЕ (23)

 <div>15000 Шабац, Београд-Источна 1 тел: 015/355-588 факс: 015/349-654 office@set.rs</div>		 <div>11000 Београд-Врачар, Београд-Источна 33А тел: 011/344-2332 office@bg-arh.com</div>	
КОНСАЛТИНГ ПЛАНИРАЊЕ		ПРОЈЕКТОВАЊЕ ИЗГРАДЊА	
Одговорни пројектант: Марија Срећковић Пуцар, маг.инж.арх. ИКС Лиценца 300 L444 12		Инвеститор : Општа болница Ваљево, Синђелићева бр.62	
Сарадници: Јован Цвјетковић, дипл.инж.арх. Милица Митровић, маг.инж.арх. Софија Толоровић, дипл.инж.арх. Марија Милековић-Ранчић, маг.инж.арх. Драга Видојевић, маг.инж.арх. Милица Пајић, маг.инж.арх. Немања Шипетић, дипл.инж.арх.		Назив пројекта: РЕКОНСТРУКЦИЈА И ДОГРАДЊА ОПШТЕ БОЛНИЦЕ У ВАЉЕВУ, У УЛИЦИ ПАСТЕРОВА 23, НА ГП1 (ОД ДЕЛА К.П. БР. 2860/1 КО ВАЉЕВО)	
		Назив и ознака дела пројекта 1 - ПРОЈЕКАТ АРХИТЕКТУРЕ	
Контрола:			Прегледа ВИЗУАЛИЗАЦИЈЕ КОМПЛЕКСА - СЕВЕРОЗАПАД (СА ПАРТЕРА)
Директор: Милица Срећковић, дипл.инж.грађ.			
Врста пројектне документације ИДР – Идејно решење			
Датум: Октобар, 2023. год.		Прегледа бр. : 18.5	